

Manual 1 操作マニュアル



	はじめに 「e o l」の特長	P3
基本操作	はじめに 主な収録コンテンツ	P4
	基本検索 トップページとナビゲーション構成	P5
	企業情報の閲覧 企業情報 サマリー①	P6
	企業情報の閲覧 企業情報 サマリー②	P7
個別の会社に 紐づく情報を 取得する。	企業情報の閲覧 書類ウインドウ①	P8
	企業情報の閲覧 書類ウインドウ②	P9
	企業情報の閲覧・ダウンロード 開示書類(全書類)	P10
	ダウンロード形式の設定について	P11
	企業情報の閲覧 株価情報	P12
	企業情報の閲覧 ランキング	P13
全体から 条件に適合する 会社、書類を 見つける。	企業絞り込み検索機能 基本検索 > 企業検索	P14
	企業絞り込み検索機能 基本検索 > 企業検索 (ウォッチリスト登録)	P15
	スクリーニング機能 基本検索 > スクリーニング	P16
	スクリーニング機能 基本検索 > スクリーニング グラフ作成	P17
	株価検索機能 基本検索 > 株価検索	P18
	提出書類別検索機能 書類検索 > 書類別検索	P19
	内容全文検索機能 全文検索 > 全文検索	P20
	比較機能 ウォッチリスト比較 > 企業情報	P21
	比較データ取得機能 ウォッチリスト比較 > 有価証券報告書 (PDF)	P22
	業種分析機能 業種分析 > ランキングサマリー	P23
AsiaOne	AsiaOne 基本情報検索機能	P24

約8000社の企業情報

財務分析、企業活動の事例収集に効果的なD B

eolの特長

1961年からの有価証券報告書を収録、ピンポイント表示

- ・ 上場会社を中心に約8,000社の有価証券報告書を1961年から収録。過去の企業情報も簡単にダウンロード可能。
- ・ 有価証券報告書を120項目以上の目次に分割して収録。目次をクリックするだけで見たい情報をピンポイント表示。業績推移、設備投資、研究開発、役員、株主、従業員、事業リスク、事業課題・・・などの情報を簡単に収集可能。
ex.直近5年間の事業部門別・設備投資の動向をワンクリックで収集、海外現地法人の場所と規模を簡単にチェック

さまざまな数値・属性条件で、横断的な企業検索が可能！

- ・ 企業の属性、財務数値による企業検索も可能。有報全文検索を活用して、テーマごとの事例収集も。
ex.「小売業で、営業利益率が10%以上の企業を一覧化する」、「流動比率が200%以上の企業を探す」
ex.「“海外進出”を直近の課題としている会社を探す」、「買収防衛策の導入事例を収集する」

MEMO

有価証券報告書とは？

企業が自社の情報を外部に開示するために作成する報告書。毎年1回、有価証券を発行する企業が金融庁に提出する。財務諸表、事業内容、株主、役員、設備投資、研究開発、従業員、課題・・・など、さまざまな要素が書かれている。“企業情報の宝庫”とも呼ばれ、企業の実像がわかるので、企業研究に大変役立つ書類である。

“企業情報の宝庫”

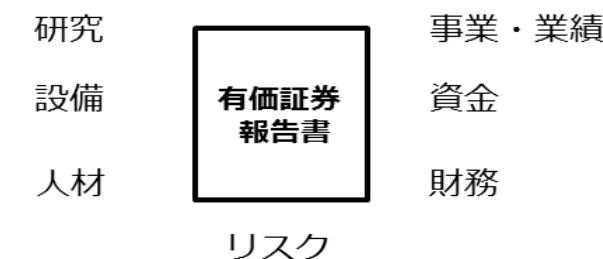

	企業数・書類名	対象（※年度は最大収録年度）	概要
1	企業数	約8,000社を収録	上場約3800社 ※未上場会社、過去に有価証券報告書を提出していた会社も閲覧可、
2	有価証券報告書 半期（四半期）報告書	1961年～収録	<ul style="list-style-type: none"> ・決算期後90日以内に開示される。四半期報告書は45日以内。 ・「企業情報の宝庫」と言われ、会社概況、営業状況、設備状況、財務状況などが詳細に記載される。 <p>■有価証券報告書に記載される情報例■</p> <ol style="list-style-type: none"> 1. 「事業の内容」・・・事業部門別の活動内容、企業グループ全体と子会社の関係図 2. 「研究開発活動」・・・部門別の研究内容、研究開発投資額 3. 「対処すべき課題」・・・今後取り組むべき課題とその対応策 4. 「設備の状況」・・・部門別の設備投資額、主要な事業所の場所・土地面積・従業員数 5. 「事業等のリスク」・・・将来業績に悪影響を及ぼしそうな事象と、その対策に関する記述もあり 6. 「注記事項」・・・事業セグメント情報、セグメント別の売上・利益・費用 7. 「監査報告書」・・・継続企業的前提に関する注記（事業継続可能性）
3	訂正報告書	1962年～収録	各種報告書の訂正が発生した都度開示される。
4	臨時報告書	1996年～収録	重要事実が生じた際等に開示される。要件は様々あるが、主なものとして、「主要株主の異動」「災害による損害」「訴訟の提起」「吸収分割」「代表取締役の異動」などがある。
5	有価証券届出書	1989年～収録	<ul style="list-style-type: none"> ・有価証券の募集または売出しをする場合に提出する。・記載事項は、証券情報と会社情報から構成。 ・株券の価額等が決定される毎に、訂正報告書が発行される。
6	新規公開目論見書	2001年～収録	<ul style="list-style-type: none"> ・有価証券の募集または売出しをする際に提出する。届出書とともに作成される ・証券会社の店頭で投資家に配布される。
7	大量保有報告書	2001年～収録	投資家が株式等の5%を超えて保有した場合に提出される（「5%ルール」）。
8	添付書類	1989年～収録	<ul style="list-style-type: none"> ・主なものに、「招集通知」「決議通知」「定款」「約款」「取締役議事録」などがある。 ・また臨時報告書などには「英文目論見書」なども添付される。
9	発行登録書（発行登録追補書類含）	1996年～収録	発行会社が、有価証券の募集・売出しを機動的に実施できるようにするための書類。
10	自己株券買付状況報告書	2001年～収録	上場会社等が自己株式取得を決議した場合に、自己株式買付状況を金融商品取引法に基づき、報告する書類。
11	公開買付届出書（意見表明報告書、公開買付撤回届出書、対質問回答報告書含）	2000年～収録	株券等の公開買付を行う際に、その目的、買付等の価格、買付予定の株券等の数、買付等の期間等を報告する書類。
12	内部統制報告書	2009年～	<ul style="list-style-type: none"> ・内部統制の有効性を評価し、その結果を報告する開示書類。 ・金融商品取引法(日本版SOX法)で導入され、全ての上場企業に義務付けられた。
13	確認書	2008年～	有価証券報告書等の記載内容が、適正であることを確認した旨を記載する資料。

タブメニュー

情報を検索・閲覧するため、機能に毎に分類しています。各メニューをクリックすることで、プルダウンメニューが表示されます。

ダイレクト企業検索フィールド

企業名または企業名の一部、証券コード、EDINETコードでの検索が可能。企業名の一部から正式な社名をサジェストします。

チェックを入れて検索すると、開示書類(全書類)を表示します。

言語切替タグ

インターフェースを日本語の他、英語、中国語に切り替えて使用できます。

ログアウトボタン

絞り込み条件設定パネル

文字背景に帯が入ると「絞り込み条件」下に追加表示されます。

ページTOPボタン

クリックするとページのTOPに移動します。

検索ボタン

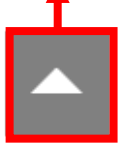

- ①最新の有価証券報告書へのダイレクトリンク（書類表示ウィンドウへ）
- ②書類表示ウィンドウでは、2画面表示、印刷用出力、訂正有無、各アイコン等による機能が表示しています。
- ③現在表示されている「ライバル企業」を企業ウォッチリストへ登録します。
- ④プルダウンメニューから有報の目次を選択し、表示されている「ライバル企業」の選択頁を一括表示します。

Wordへの貼り付けも簡単

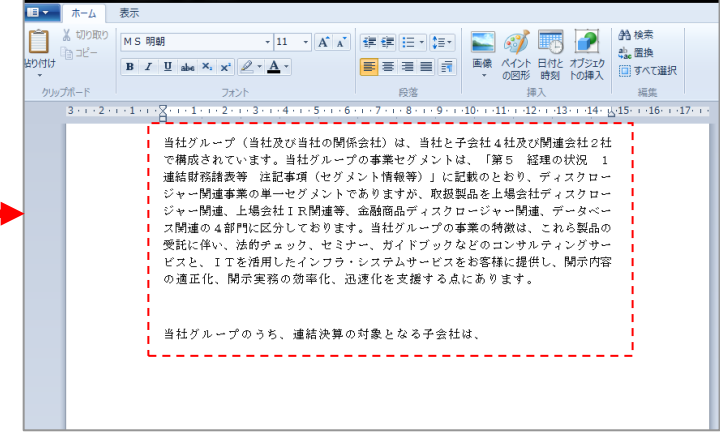

資料等への引用、書類のファイリング等を効率的に行うことができます。



① 最新有価証券報告書 ピックアップリンク

表示切替: [四半期報告書に切り替える]

2018年03月期

主要な経営指標等の推移 | 沿革 | 事業の内容 | 関係会社の状況 | 従業員の状況 | 業績等の概要 | 経営方針、経営環境及び対処すべき課題等 | 事業等のリスク | 研究開発活動 | 設備の状況 | 株式等の状況 | 大株主の状況 | 役員の状況 | コーポレート・ガバナンスの状況等 | 連結貸借対照表 | 連結財政状態計算書 (IFRS) | 連結損益及び連結包括利益計算書 | 連結損益及び連結包括利益計算書 (IFRS) | 連結株主資本等変動計算書 | 連結持分変動計算書 (IFRS) | 連結キャッシュ・フロー計算書 | 連結キャッシュ・フロー計算書 (IFRS) | 注記事項 (連結) | 注記事項 (IFRS) | 連結附属明細表 | 貸借対照表 | 損益計算書 | 株主資本等変動計算書 | キャッシュ・フロー計算書 | 注記事項 (単体) | 附属明細表 | 監査報告書

ライバル企業

企業名	東洋経済 (大分類)	東洋経済 (中分類)	東洋経済 (小分類)	東洋経済 (細分類)
eolプロネクサス	金融サービス	金融サービス	金融サービス	ディスクロージャー-業務支援

条件を変更してライバル企業を更新できます。

ライバル企業抽出条件: 細分類 | 時価総額 | 10件表示 | ライバル企業を更新 | その他指標で比較する | 抽出条件を保存 (チェックを入れて更新)

>ライバル企業一覧

証券コード	企業名	東洋経済 (大分類)	東洋経済 (中分類)	東洋経済 (小分類)	東洋経済 (細分類)	時価総額
7893	eolプロネクサス	金融サービス	金融サービス	金融サービス	ディスクロージャー-業務支援	32,006
<input checked="" type="checkbox"/>	eolアイ・アールジャパンホールディングス	金融サービス	金融サービス	金融サービス	ディスクロージャー-業務支援	25,294
<input checked="" type="checkbox"/>	eol宝印刷機	金融サービス	金融サービス	金融サービス	ディスクロージャー-業務支援	23,325
<input checked="" type="checkbox"/>	eolアイオフィスジャパン	金融サービス	金融サービス	金融サービス	ディスクロージャー-業務支援	6,851

③チェックを付けた企業をウォッチリストに登録したり有価証券報告書や財務データの比較を行う事ができます。

ウォッチリストへ登録 | 財務データ比較 | 主要な経営指標等の推移 | 文書で比較 (有報最新期)

主要な経営指標等の推移

- 主要な経営指標等の推移
- 沿革
- 事業の内容
- 関係会社の状況
- 従業員の状況
- 業績等の概要
- 経営方針、経営環境及び対処すべき課題等
- 事業等のリスク
- 研究開発活動
- 設備の状況
- 株式等の状況
- 大株主の状況
- 役員の状況
- コーポレート・ガバナンスの状況等
- 連結貸借対照表
- 連結財政状態計算書

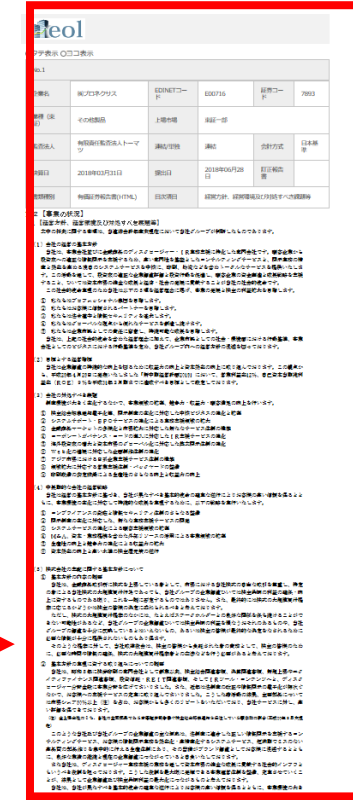

【書類ウィンドウ：様々な閲覧機能を搭載】

The screenshot displays the meol document viewer interface. On the left, there is a sidebar with a search menu (検索メニュー) containing options like '検索履歴' (Search History), '閲覧履歴' (View History), and 'お気に入り書類' (Favorite Documents). Below this is a '目次' (Table of Contents) section. The main area shows a document titled '3【事業の内容】' (Business Content) with a detailed text description and a table of products. The interface includes a top navigation bar with 'お気に入り登録' (Favorite) and '印刷用出力' (Print) buttons, and a bottom navigation bar with period and page selection buttons (3期, 1Y, 1Q, 1頁). A '前年同一目次表示' (Previous Year Same Table of Contents) button is also visible. The bottom of the screen shows a '前3期表示' (Previous 3 Periods) section with a table of financial data.

製品区分	主要製品名	当該事業に携わっている会社名
上場会社ディスクロージャー関連	■上場会社向け法定開示支援サービス等：株主総会招集通知、決議通知、フォーム印刷、有価証券報告書、四半期報告書、有価証券届出書、目論見書、上場申請書類、決算短信等の作成支援・印刷及び関連するコンサルティング・システムサービスの提供 等	当社 株式会社アスプロコム 株式会社ディスクロージャー・プロ
上場会社IR関連等	■上場会社向けIR支援サービス等：株主通信、アナニュアルレポート、統合報告書、会社案内、各種IRツール、Webコンテンツ（ホームページ・IRサイト等）の作成支援・印刷及び関連するコンサルティング・システムサービスの提供 等	当社 株式会社アスプロコム 日本財務翻訳株式会社 台湾普羅納克度斯股份有限公司

◆アイコンの説明

- : 前3期、後3期の同一目次を表示
- : 前年、翌年の同一目次を表示
- : 直前、直後の四半期報告書の同一目次を表示
- : 前後の目次項目を表示
- : 印刷用ウィンドウを表示
- : 表示している頁を“お気に入り登録”する際クリックする
- : “お気に入り登録”した書類を呼び出すときクリックする
- : 表示中の書類に訂正報告書がある場合、提出日をクリックして該当書類の閲覧が可能
- : 直前に行った全文検索結果を履歴として保存
- : 過去の閲覧した書類のうち、直近20件分を履歴として保存

ログアウト

Copyright © 2010-2019. PRONEXUS INC. All Rights Reserved

【2画面表示させて参照や比較が可能です。】

The screenshot shows two side-by-side windows displaying financial data for 'E00716 (株)プロネクサス'. The left window shows the '連結損益計算書及び連結包括利益計算書' (Consolidated Income Statement and Consolidated Statement of Comprehensive Income) for the period from April 1, 2028, to March 31, 2029. The right window shows the same document for the period from April 1, 2029, to March 31, 2030. Both windows display a table with columns for '前連結会計年度' (Previous Fiscal Year) and '当連結会計年度' (Current Fiscal Year), and rows for various financial items like '売上高' (Sales), '売上原価' (Cost of Sales), '売上総利益' (Gross Profit), etc.

①2画面表示アイコンをクリックします。右側に同一書類の同一ページが表示されます。青枠で囲われた書類がアクティブとなり、目次や書類を切り替えることができます。

アクティブ頁は、①②の小さく表示されている数字をクリックするか、アクティブでない画面の上でクリックすると切り替えられます。

活用例1【左右に同一書類の関連する頁を表示させる場合】
(財務諸表に関する注記事項を表示させる,等)

- ②目次より、表示中の画面に関連する項目を選択し、クリックします。
- ③アクティブ画面が切り替わります。

The first screenshot shows a table of contents with a red arrow pointing to a specific item. The second screenshot shows the updated financial statement with the related note displayed.

活用例2【左右に関連ある別の書類を表示させる場合】
(有価証券報告書と決算短信,等)

- ④目次の書類選択ウィンドウから、決算短信等、表示させたい書類を選択し、提出年度等を選択します。
- ⑤アクティブ画面が切り替わります。

The first screenshot shows a document selection window where a different document type is chosen. The second screenshot shows the new document displayed.

活用例3【左右に2社の同一書類・目次を表示させる場合】

- ⑥「関連メニュー」から、『ウォッチリスト』または『ライバル企業』アイコンをクリックします。
- ⑦企業を選択。『ライバル企業』は右端の“選択”をクリックします。
- ⑧2社の書類の同一目次を並列できます。

The first screenshot shows a 'ライバル企業一覧' (Rival Company List) table with columns for '証券コード', '企業名', '東証経済 (大分類)', '東証経済 (中分類)', '東証経済 (小分類)', '東証経済 (細分類)', '時間(時:分:秒)', and '選択'. The second screenshot shows two side-by-side document windows for different companies.

【企業の開示書類を閲覧・ダウンロードできます。】

- 閲覧・ダウンロードできる書類
- ・ EDINET、その他開示書類
- ・ その他

㈱プロネクサス [東一: 7893 | E00716: 日本基準] その他製品

① サマリー **開示書類（全書類）** 財務データ（有報） | 財務データ（短信） | その他数値・ガバナンス | 株価情報 | ランキング | 企業ニュース |

- ① 「開示書類(全書類)」サブメニューをクリックします
- ② 該当企業の原文データを閲覧・ダウンロードできます
ファイル形式は、PDF・HTML形式となります

→ショートカットリンク

▶ 開示書類一覧 ※ご契約内容により選択可能なコンテンツが異なります。

EDINET、その他開示書類	有価証券報告書・四半期報告書・半期報告書及び添付書類 有価証券届出書 臨時報告書 大量保有報告書・変更報告書 公開買付届出書・公開買付撤回届出書・公開買付報告書・意見表明報告書・対質問回答報告書 親会社等状況報告書 発行登録書・発行登録追補書類 自己株券買付状況報告書 確認書 営業報告書・招集通知・定款 目論見書（新規公開のみ） 内部統制報告書（HTMLのみ） 添付書類（報告書・決議通知・議事録・その他） 訂正報告書
その他	分割開示書類ダウンロード（有価証券報告書/四半期報告書/半期報告書）

→期間を指定して当該企業の開示書類をまとめてダウンロードする。

開示書類一括ダウンロード（PDF）

▶ 提出日 2018 / 1 / 17 ~ 2019 / 1 / 16

1度にダウンロードできるファイル数は100ファイル(または合計データサイズが100MB)までとなります。

→チェックで指定した当該開示書類をまとめてダウンロードする。

日付	時刻	ON	タイトル	XBRL
2018-12-14	15:00	<input type="checkbox"/>	人事異動に関するお知らせ	
2018-11-14	12:45	<input type="checkbox"/>	コーポレート・ガバナンスに関する報告書 2018/11/14	要
2018-10-31	15:00	<input type="checkbox"/>	Summary of Financial Results for the second quarter 2019	
2018-10-31	15:00	<input type="checkbox"/>	株式会社アイ・エヌ情報センターの株式取得（子会社化）に関するお知らせ	
2018-10-25	15:00	<input type="checkbox"/>	アンパル退出業務のVCSサービス（VCS）の提供開始について	

EDINET、その他開示書類

- 有価証券報告書・四半期報告書・半期報告書及び添付書類
- 有価証券届出書・臨時報告書
- 大量保有報告書・変更報告書
- 公開買付届出書・公開買付撤回届出書・公開買付報告書・意見表明報告書・対質問回答報告書
- 親会社等状況報告書
- 発行登録書・発行登録追補書類・自己株券買付状況報告書・確認書・営業報告書・招集通知・定款
- 目論見書（新規公開のみ）・内部統制報告書（HTMLのみ）
- 添付書類（報告書・決議通知・議事録・その他）
- 訂正報告書

選択	年度	ON	第1四半期報告書	ON	第2四半期報告書	ON	第3四半期報告書	ON	有価証券報告書
<input type="checkbox"/>	2019	<input type="checkbox"/>	<input type="checkbox"/>	<input type="checkbox"/>	<input type="checkbox"/>	<input type="checkbox"/>	<input type="checkbox"/>	<input type="checkbox"/>	<input type="checkbox"/>
<input type="checkbox"/>	2018	<input type="checkbox"/>	<input type="checkbox"/>	<input type="checkbox"/>	<input type="checkbox"/>	<input type="checkbox"/>	<input type="checkbox"/>	<input type="checkbox"/>	<input type="checkbox"/>
<input type="checkbox"/>	2017	<input type="checkbox"/>	<input type="checkbox"/>	<input type="checkbox"/>	<input type="checkbox"/>	<input type="checkbox"/>	<input type="checkbox"/>	<input type="checkbox"/>	<input type="checkbox"/>
<input type="checkbox"/>	2016	<input type="checkbox"/>	<input type="checkbox"/>	<input type="checkbox"/>	<input type="checkbox"/>	<input type="checkbox"/>	<input type="checkbox"/>	<input type="checkbox"/>	<input type="checkbox"/>
<input type="checkbox"/>	2015	<input type="checkbox"/>	<input type="checkbox"/>	<input type="checkbox"/>	<input type="checkbox"/>	<input type="checkbox"/>	<input type="checkbox"/>	<input type="checkbox"/>	<input type="checkbox"/>
<input type="checkbox"/>	2014	<input type="checkbox"/>	<input type="checkbox"/>	<input type="checkbox"/>	<input type="checkbox"/>	<input type="checkbox"/>	<input type="checkbox"/>	<input type="checkbox"/>	<input type="checkbox"/>
<input type="checkbox"/>	2013	<input type="checkbox"/>	<input type="checkbox"/>	<input type="checkbox"/>	<input type="checkbox"/>	<input type="checkbox"/>	<input type="checkbox"/>	<input type="checkbox"/>	<input type="checkbox"/>
<input type="checkbox"/>	2012	<input type="checkbox"/>	<input type="checkbox"/>	<input type="checkbox"/>	<input type="checkbox"/>	<input type="checkbox"/>	<input type="checkbox"/>	<input type="checkbox"/>	<input type="checkbox"/>
<input type="checkbox"/>	2011	<input type="checkbox"/>	<input type="checkbox"/>	<input type="checkbox"/>	<input type="checkbox"/>	<input type="checkbox"/>	<input type="checkbox"/>	<input type="checkbox"/>	<input type="checkbox"/>
<input type="checkbox"/>	2010	<input type="checkbox"/>	<input type="checkbox"/>	<input type="checkbox"/>	<input type="checkbox"/>	<input type="checkbox"/>	<input type="checkbox"/>	<input type="checkbox"/>	<input type="checkbox"/>
<input type="checkbox"/>	2009	<input type="checkbox"/>	<input type="checkbox"/>	<input type="checkbox"/>	<input type="checkbox"/>	<input type="checkbox"/>	<input type="checkbox"/>	<input type="checkbox"/>	<input type="checkbox"/>
<input type="checkbox"/>	2008	<input type="checkbox"/>	<input type="checkbox"/>	<input type="checkbox"/>	<input type="checkbox"/>	<input type="checkbox"/>	<input type="checkbox"/>	<input type="checkbox"/>	<input type="checkbox"/>
<input type="checkbox"/>	2007	<input type="checkbox"/>	<input type="checkbox"/>	<input type="checkbox"/>	<input type="checkbox"/>	<input type="checkbox"/>	<input type="checkbox"/>	<input type="checkbox"/>	<input type="checkbox"/>
<input type="checkbox"/>	2006	<input type="checkbox"/>	<input type="checkbox"/>	<input type="checkbox"/>	<input type="checkbox"/>	<input type="checkbox"/>	<input type="checkbox"/>	<input type="checkbox"/>	<input type="checkbox"/>
<input type="checkbox"/>	2005	<input type="checkbox"/>	<input type="checkbox"/>	<input type="checkbox"/>	<input type="checkbox"/>	<input type="checkbox"/>	<input type="checkbox"/>	<input type="checkbox"/>	<input type="checkbox"/>
<input type="checkbox"/>	2004	<input type="checkbox"/>	<input type="checkbox"/>	<input type="checkbox"/>	<input type="checkbox"/>	<input type="checkbox"/>	<input type="checkbox"/>	<input type="checkbox"/>	<input type="checkbox"/>

分割開示書類ダウンロード有価証券報告書・半期報告書・四半期報告書（PDF）

有価証券報告書は最大1961年～

四半期報告書は2009年～

半期報告書は1975年～

有価証券報告書1994年以降は分割ファイルも提供。

※必要な箇所にチェックを入れて、下部のボタンでダウンロードが可能。

四半期対応様式	目次	概況	状況	設 の状 況	の状 況	概要	諸表	諸表	負債の 内容	の概 要	情報	情報	報告 書・連結	監査（レ ビュー） 報告 書・単体	有価証 券報告 書（全 体）
2Q	<input type="checkbox"/>	<input type="checkbox"/>	<input type="checkbox"/>	<input type="checkbox"/>	<input type="checkbox"/>	<input type="checkbox"/>	<input type="checkbox"/>	<input type="checkbox"/>	<input type="checkbox"/>	<input type="checkbox"/>	<input type="checkbox"/>	<input type="checkbox"/>	<input type="checkbox"/>	<input type="checkbox"/>	<input type="checkbox"/>
1Q	<input type="checkbox"/>	<input type="checkbox"/>	<input type="checkbox"/>	<input type="checkbox"/>	<input type="checkbox"/>	<input type="checkbox"/>	<input type="checkbox"/>	<input type="checkbox"/>	<input type="checkbox"/>	<input type="checkbox"/>	<input type="checkbox"/>	<input type="checkbox"/>	<input type="checkbox"/>	<input type="checkbox"/>	<input type="checkbox"/>

【ダウンロード時のフォルダ構成、
ファイル名の命名規則が設定できます。】

①標準形式による、フォルダ構成及び命名規則にて
ダウンロードが開始されます。

②格納するフォルダの作成方法を選択できます。
会社別、資料別、提出年別、1フォルダにまとめるが選択できます。

③Aのパネルから追加したい条件を選択しBの追加ボタンを押します。
該当の条件がDのパネルに移動したことを確認します。
条件を削除する場合は、Dのパネルから選択しCのボタンで削除します。
ファイル名標記の順序を入れ替える場合はFのボタンで入れ替えます。
例えば、社名（日本語）＋資料名（日本語）＋ダウンロード年月日
に設定。

ファイル名は
株式会社プロネクサス_有価証券報告書_20190126.PDF
となります。

④上記②及び③で設定した条件でダウンロードが行えます

⑤リニューアル以前のファイル形式でもダウンロードが行えます。

ダウンロード

容量
ファイル数と容量 選択ファイル数：6 総ファイル容量：1210KB

ダウンロード形式の設定

標準形式
① 当社基準形式となり、半角英数字のみで構成しています。
ダウンロード
【例】
株式会社プロネクサス 2018年3月27日提出の有価証券報告書の場合
ファイル名：7893-yuho-101-20180327.pdf **標準形式のファイル名**
※ファイル名が重複した場合には、ファイルの最後に連番が付与されます。
※非上場の場合は証券コード→EDINETコード

拡張形式
② ダウンロードフォルダやファイル名を指定することができます。
■設定方法
・ファイルを格納するフォルダの作成方法を選択してください。
会社別 資料別 提出年別 1フォルダにまとめる
③ ・ファイル名と順番を設定してください。
上から順にファイル名に設定します。
表示項目一覧
資料名(日本語)
分類(日本語)
タイトル
社名(日本語)
トレイコード
ダウンロード年月日 A
F
証券コード
資料名(英数字)
分類コード
提出日/決算日 D
B <<追加
C 削除>>
ファイル名と順番を保存する
④ ダウンロード

過去形式
⑤ リニューアル以前のファイル形式でダウンロードします。
ダウンロード

閉じる

株プロネクサス [東一: 7893 | E00716 : 日本基準] その他製品

①

サマリー | 開示書類 (全書) | 財務データ (有償) | 財務データ (無償) | その他数値・ガバナンス | **株価情報** | ランキング | 企業ニュース

株価関連情報 (直近)

2018年12月14日(東一)			[実績]	[予想]
始値 (円)	1,066.00	株価収益率 (P E R) [倍]	15.71	14.66
高値 (円)	1,066.00	株価純資産倍率 (P B R) [倍]	1.35	--
安値 (円)	1,041.00	株価売上高倍率 (P S R) [倍]	1.43	1.39
終値 (円)	1,042.00 ▲	株価営業CF倍率 (P C F R) [倍]	9.62	--
前日比	-33.00円 -3.07%	1株当たり親会社株主に帰属する当期純利益 (E P S) [円]	66.32	71.08
出来高 (株)	27,400	調整後1株利益 [円]	--	--
年初来高値 (円)	1,610.00 (2018/01/05)	1株配当 (D P S) [円]	28.00	30.00
年初来安値 (円)	1,018.00 (2018/11/02)	配当利回り [%]	2.69	2.88
単元株数	100	1株純資産 (B P S) [円]	774.62	--
発行済株式総数(株)	30,716,688	1株営業CF (C F P S) [円]	108.28	--
株式時価総額 (百万円)	32,006	R O E [%]	8.70	--
配当支払開始日付	2018年06月06日	R O A [%]	6.51	--
株主総会日付	2018年06月27日	純資産比率 [%]	73.70	--

[実績] : 2018年03月期 / [予想] : 2019年03月期

株式数に関連する指標については、変更があった場合でも遡及して修正しておりません。

株価チャート | **比較チャート**

株価チャート

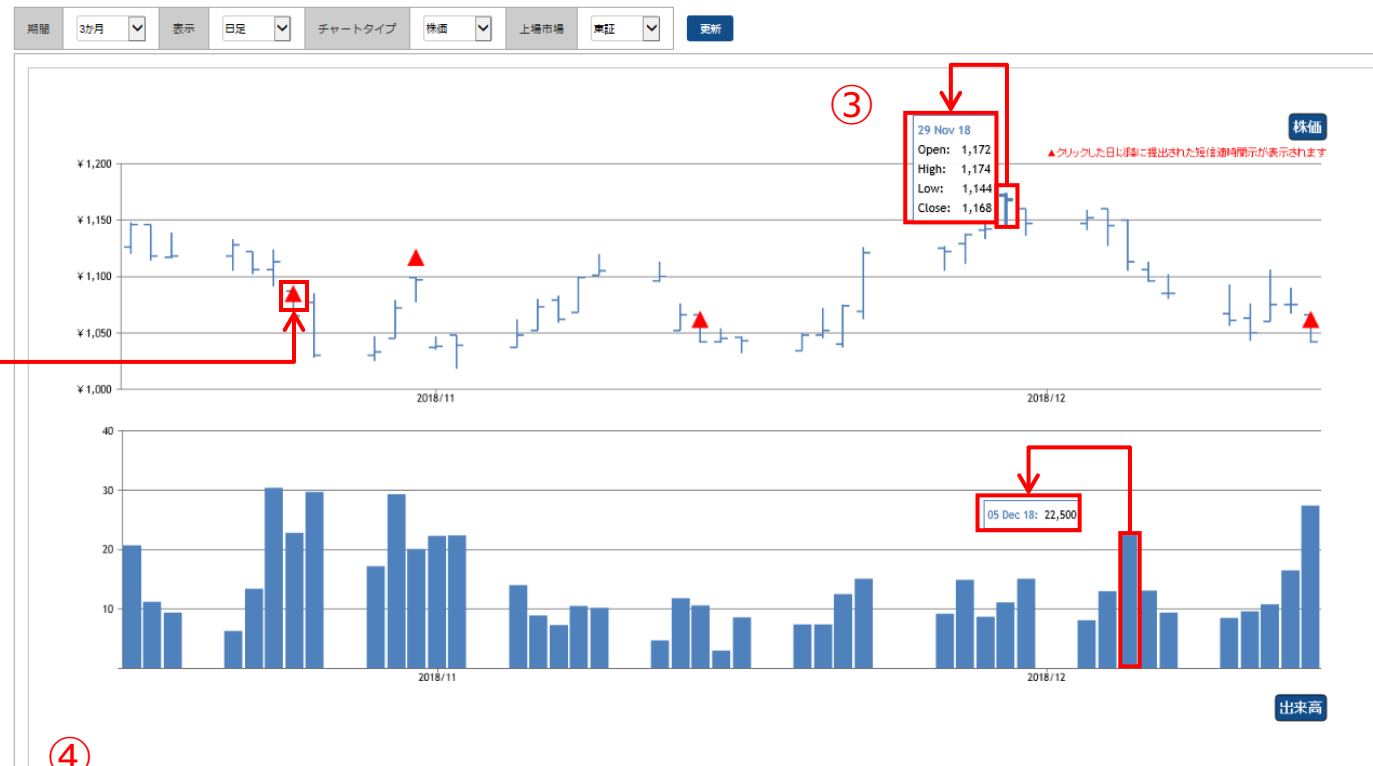

④

日付	時刻	タイトル	XBRL
2018-12-14	15:00	人事異動に関するお知らせ	
2018-11-14	12:45	コーポレート・ガバナンスに関する情報 2018/11/14	否
2018-10-31	15:00	株式会社アイ・エヌ情報センターの株式取得 (子会社化) に関するお知らせ	
2018-10-31	15:00	Summary of Financial Results for the second quarter 2018	
2018-10-25	15:00	アジア進出業務のVODサービス「PRO.ch (プロちゃんネル)」広島銀行が海外進出支援サービスとして導入	

日付	時刻	タイトル	XBRL
2018-10-31	15:00	2019年3月期 第2四半期決算短信 (日本基準) (連結)	否

【企業の株価に関する情報を閲覧する】

- ①サブメニューより「株価情報」をクリックします
- ②直近の株価と関連指標
(株価はリアルタイムではありません。1日1回の終値での更新となります)
※株式数に関連する指標については、変更があった場合でも遡及して修正してません。
- ③マウスをチャート上に合わせると株価を表示できます
- ④株価チャート上の▲マークをクリックすると、当該日以降に開示された適時開示書類・決算短信が株価チャート下に表示されます。
- ⑤比較チャートをクリックして他企業や日経平均、外国為替と比較が可能です。
選択した期間を基準として株価の推移を比較します。
※他企業は証券コードでの入力となります

⑤

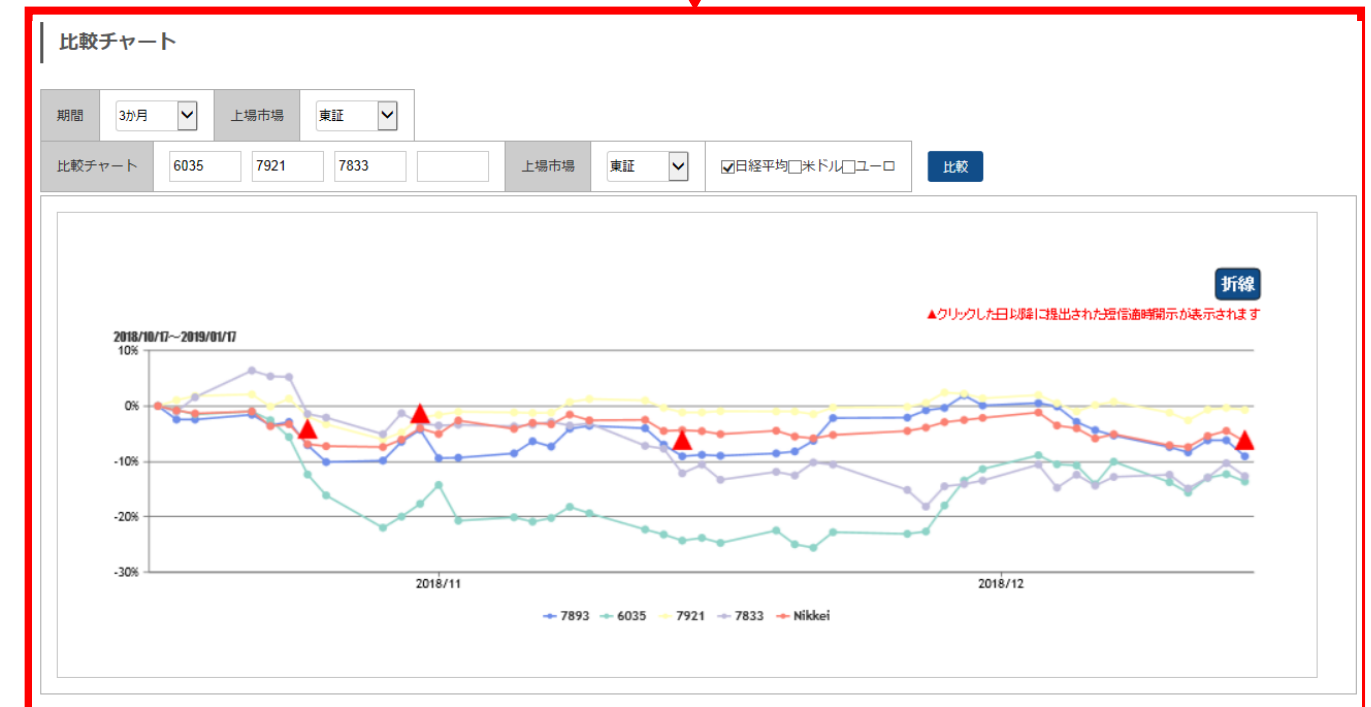

㈱プロネクサス [東一: 7893 | E00716: 日本基準] その他製品

①

- ランキング | 企業ニュース
- ランキング (サマリー)
- ランキング (全件)

ランキング (サマリー)

②

業種タイプ: 財務データ (有報ベース) - 東証業種 | 年度選択: 過去1年

項目別ランキング [累計期間: 2017/10/01 ~ 2018/09/30] [業種(業種): その他製品 / 全104件]

売上高 [百万円]					売上総利益 [百万円]					営業利益 [百万円]				
1	凸版印刷㈱	03/31	東一	1,452,751	1	任天堂㈱	03/31	東一	403,540	1	任天堂㈱	03/31	東一	177,557
2	大日本印刷㈱	03/31	東一	1,412,251	2	大日本印刷㈱	03/31	東一	280,589	2	㈱バンダイナムコホールディングス	03/31	東一	75,024
3	任天堂㈱	03/31	東一	1,055,682	3	凸版印刷㈱	03/31	東一	274,304	3	凸版印刷㈱	03/31	東一	52,290
4	㈱バンダイナムコホールディングス	03/31	東一	678,312	4	㈱バンダイナムコホールディングス	03/31	東一	241,581	4	セマハ㈱	03/31	東一	48,833
5	セマハ㈱	03/31	東一	432,967	5	㈱アシックス	12/31	東一	183,366	5	大日本印刷㈱	03/31	東一	46,372
=====					=====					=====				
45	コマンニ㈱	03/31	東二	32,387	40	㈱廣済堂	03/31	東一	10,442	27	㈱総合楽器製作所	03/31	東一	2,749
46	㈱サマンサタバサジャパンリミテッド	02/28	東マ	32,158	41	㈱アーク	03/31	東一	9,908	28	㈱藤工業㈱	10/31	東一	2,721
47	小坂ウオール工業㈱	03/31	東一	31,713	42	㈱ニッピ	03/31	JQ-S	9,659	29	フランスベッドホールディングス㈱	03/31	東一	2,606
48	㈱オリバー	10/20	名二	24,443	43	㈱ツツミ	03/31	東一	9,576	30	ナカバヤシ㈱	03/31	東一	2,595
49	㈱藤工業㈱	10/31	東一	23,238	44	㈱森山	03/31	JQ-S	9,104	31	㈱アートネイチャー	03/31	東一	2,579
50	㈱プロネクサス	03/31	東一	22,454	45	㈱プロネクサス	03/31	東一	9,040	32	㈱プロネクサス	03/31	東一	2,536
51	タカノ㈱	03/31	東一	21,696	46	凸版印刷㈱	03/31	東一	8,956	33	小坂ウオール工業㈱	03/31	東一	2,302
52	㈱フルヤ金属	06/30	JQ-S	21,201	47	ニホンフラスシュ㈱	03/31	東一	7,023	34	㈱立印刷㈱	03/31	東一	2,237

③

総資本利益率(ROA) [%]					株主資本比率 [%]					従業員数 [人]				
1	ビジョン㈱	01/31	東一	17.77	1	㈱ツツミ	03/31	東一	97.4	1	凸版印刷㈱	03/31	東一	51,210
2	㈱/イロットコーポレーション	12/31	東一	13.66	2	㈱プロコソリー	02/28	JQ-S	89.7	2	大日本印刷㈱	03/31	東一	38,627
3	㈱アイフェイスジャパン	12/31	東一	11.52	3	㈱ソノコム	03/31	JQ-S	88.3	3	セマハ㈱	03/31	東一	20,228
4	㈱トランザクション	08/31	東一	11.42	4	ピープル㈱	01/20	JQ-S	84.7	4	トッパン・フォームズ㈱	03/31	東一	10,661
5	㈱バンダイナムコホールディングス	03/31	東一	10.52	5	小坂ウオール工業㈱	03/31	東一	84.0	5	㈱アシックス	12/31	東一	8,586
=====					=====					=====				
8	セマハ㈱	03/31	東一	10.03	17	㈱ミロク	10/31	東二	74.8	45	㈱廣済堂	03/31	東一	1,377
9	任天堂㈱	03/31	東一	8.99	18	タカノ㈱	03/31	東一	74.8	46	㈱ノダ	11/30	東二	1,323
10	㈱藤工業㈱	10/31	東一	7.55	19	ニホンフラスシュ㈱	03/31	東一	74.5	47	小坂ウオール工業㈱	03/31	東一	1,277
11	㈱松サステック㈱	03/31	東一	7.49	20	パナマウントベッドホールディングス㈱	03/31	東一	73.8	48	㈱リーガルコーポレーション	03/31	JQ-S	1,215
12	三貴製菓㈱	12/31	東一	7.34	21	㈱トランザクション	08/31	東一	73.8	49	竹田印刷㈱	03/31	東二	1,089
13	㈱プロネクサス	03/31	東一	6.51	22	㈱プロネクサス	03/31	東一	73.7	50	㈱プロネクサス	03/31	東一	1,074
14	パナマウントベッドホールディングス㈱	03/31	東一	6.24	23	㈱藤工業㈱	10/31	東一	73.2	51	㈱ツツミ	03/31	東一	973
15	㈱ミロク	10/31	東二	6.10	24	㈱マツモト	04/30	JQ-S	73.2	52	㈱立印刷㈱	03/31	東一	852
16	日本アイ・エス・ケイ㈱	12/31	JQ-S	5.92	25	三貴製菓㈱	12/31	東一	72.3	53	㈱ホクベックス㈱	02/28	東一	848
17	宝印印刷㈱	05/31	東一	5.77	26	ビジョン㈱	01/31	東一	71.9	54	光村印刷㈱	03/31	東一	748
18	㈱ブラッヅ	06/30	東マ	5.59	27	宝印印刷㈱	05/31	東一	71.8	55	宝印印刷㈱	05/31	東一	731
=====					=====					=====				
平均年収 [千円]					平均年齢 [歳]					平均勤続年数 [年]				
1	㈱バンダイナムコホールディングス	03/31	東一	12,174	1	㈱リーガルコーポレーション	03/31	JQ-S	47.9	1	㈱リーガルコーポレーション	03/31	JQ-S	25.1

【同業種他社と比較したランキングを閲覧する】

①サブメニューより「ランキング」をクリックします。

- ・ランキング (サマリー) は、該当企業のランクの前後を表示します。
- ・ランキング (全件) は、業種タイプ、ランキング科目、年度に属する全社のランキングを表示できます。また、表示科目より科目を追加 (最大3つまで) できます。

②閲覧したい業種を選択します。

- ・財務データ (有報ベース) - 東証業種
- ・財務データ (有報ベース) - 東洋経済業種
- ・財務データ (有報ベース) - FACTSET業種
- ・決算短信データ (最新期) - 東証業種
- ・決算短信データ (最新期) - 東洋経済業種
- ・決算短信データ (最新期) - FACTSET業種
- ・株価情報 (直近終値ベース) - 東証業種

<閲覧可能な項目例>

- ・売上高
- ・売上総利益
- ・営業利益
- ・経常利益
- ・税金等調整前当期純利益
- ・親会社株主に帰属する当期純利益
- ・有利子負債
- ・株主資本利益率 (ROE)
- ・総資本利益率 (ROA)
- ・1株利益 (円)
- 等

③該当企業はハイライト表示されます。

- 基本検索
- 企業検索**
- スクリーニング
- 株価検索
- 新規公開企業

【各種属性を利用し、企業を絞り込む】

- ①メニューより「基本検索」タブをクリック
- ②プルダウンメニュー「企業検索」をクリック。
- ③基本条件より検索結果の「表示件数」、「並び順」などが設定できます。
- ④絞り込み条件より検索条件を選択。
※検索項目の文字背景に帯が入ると、「絞り込み条件」に追加表示。
該当する「絞り込み条件」を選択、設定。
- ⑤「検索実行」をクリック。

検索結果の表示

指定条件

検索条件: (業種(東証): 建設業)
表示件数: 100件
並び順: (証券コード: 昇順)

検索条件を保存 | ウォッチリストへ登録 | 財務データ比較

検索結果(全件)をダウンロード(.xlsx) | 検索結果(全件)をダウンロード(.csv)

170件 1件~100件 << 前へ 1 /2 次へ >>

ON	No.	証券コード	EDINETコード	企業名	業種(東証)	上場市場	決算月	監査法人	ウォッチリスト	関連リンク
<input type="checkbox"/>	1	1400	E05479	ルーデン・ホールディングス	建設業	JASDAQ グロース	12月末日	農友有限責任監査法人	--	
<input type="checkbox"/>	2	1401	E00323	兼エムピーエス	建設業	東証マザーズ・補正Q-Board	5月末日	三層監査法人	--	
<input type="checkbox"/>	3	1407	E00327	兼ウェストホールディングス	建設業	JASDAQ スタンダード	8月末日	太陽有限責任監査法人	--	
<input type="checkbox"/>	4	1413	E00325	兼ヒノケケループ	建設業	東証一部	12月末日	有限責任監査法人トーマツ	--	
<input type="checkbox"/>	5	1414	E00329	ショーボンドホールディングス	建設業	東証一部	6月末日	監査法人和宏事務所	--	
<input type="checkbox"/>	6	1417	E24558	兼ミライト・ホールディングス	建設業	東証一部	3月末日	有限責任あずさ監査法人	--	
<input type="checkbox"/>	7	1418	E24512	インターライフホールディングス	建設業	JASDAQ スタンダード	2月末日	仰星監査法人	--	
<input type="checkbox"/>	8	1419	E27305	タマホーム	建設業	東証一部・補正上場	5月末日	監査法人A&Aパートナーズ	--	
<input type="checkbox"/>	9	1420	E27273	サンヨーホームズ	建設業	東証一部	3月末日	有限責任監査法人トーマツ	--	

⑥ 条件を再設定する | 条件クリア | 検索実行

【検索後の再設定】

- ⑥「条件を再設定する」をクリック もしくは 検索結果画面の上にスクロール
検索画面と検索結果画面がロール状で確認できます

① eol

企業コード or 企業名で検索

基本検索 > 企業検索

③ 基本条件

検索履歴: -選択なし- | リスト表示

表示設定: 表示件数 100件 | 並び順1 証券コード | 昇順 | 並び順2 -選択なし- | 昇順 | 並び順3 -選択なし- | 昇順

企業名: スペースを空けて、企業(英訳)名(or証券EDINETコード)を複数入力可能

④ 絞り込み検索【オプション】

すべて選択/解除

業種(東証): 建設業(選択済) | 建設業(未選択) | 建設業(FACTSET) | 上場市場 | 決算月 | 会計方式 | 連結/非連結 | 本社所在地 | 支店・支社等 | 業種セグメント | 海外売上高 | 建設事業セグメント | 設立年月日 | 上場年月日 | 上場廃止年月日 | 代表者名 | 証券証券 | 取引銀行 | 監査法人 | 業主名管理 | 特定項目無視リスト | ゴーイングカンパニー注記 | ウォッチリスト | その他表示項目

業種(東証): すべて選択/解除 含む 含めない

水産・農林業 鉱業 建設業 食料品 繊維製品 リブ・紙 化学 医薬品 石油・石炭製品 ゴム製品 ガラス・土石製品

鉄鋼 非鉄金属 金属製品 機械 電気機器 輸送用機器 精密機器 その他製品 電気・ガス業 陸運業 海運業

空運業 倉庫・運輸関連業 情報・通信業 卸売業 小売業 銀行業 証券・商品先物取引業 保険業 その他金融業 不動産業

サービス業 REIT ETF 資産流動化証券・VF その他(非公開企業)

上場市場: -選択なし-

決算月: 含む 含めない

1月 2月 3月 4月 5月 6月 7月 8月 9月 10月 11月 12月

監査法人: すべて選択/解除(主要監査法人)

有限責任あずさ監査法人 PWCあうた有限責任監査法人 新日本有限責任監査法人 有限責任監査法人トーマツ その他(未選択)

ウォッチリスト: -選択なし-

検索条件を保存 | ウォッチリストへ登録 | 財務データ比較

検索結果(全件)をダウンロード(.xlsx) | 検索結果(全件)をダウンロード(.csv)

⑤ 検索実行

企業検索

基本条件

絞り込み条件

検索画面

検索結果画面

【検索結果の表示より】

結果リストを作成する

①検索結果 (全件) をダウンロード (Excel、CSV) をクリック

グルーピングする

②選択企業にチェックを入れる。

③「ウォッチリストへ登録」をクリック後に、「ウォッチリスト-追加」が表示される。

④「ウォッチリスト-追加」内のグループを選択、「ウォッチリストに追加」をクリックで登録企業一覧に登録される。

⑤登録したウォッチリストの企業は、保存できません。

ウォッチリストダウンロード及びアップロード機能をご利用下さい。

⑥企業名をクリック・・・企業情報 > サマリーを表示。

⑦関連リンクのアイコンをクリック・・・各情報ページに移動します。

青文字・・・上場会社
 緑文字・・・非上場会社、過去に有価証券報告書を提出していた会社 等

[No]	[証券コード]	[EDINETコード]	[企業名]	[業種 (東証)]	[業種 (東洋)]	[業種 (東洋)]	[上場市場]	[決算月]	[監査法人]
1	1491	E00027	中外鉱業	非鉄金属	貴金属回収	東証一部	東証一部	3月末日	監査法人ハイビスカス
2	1514	E21342	住石ホールディングス	鉱業	資源	東証一部	東証一部	3月末日	三信監査法人
3	1515	E00036	日鉄鉱業	鉱業	資源	東証一部	東証一部	3月末日	新日本有限責任監査法人
4	1518	E00037	三井松島ホールディングス	鉱業	資源	東証一部、福証上場	東証一部、福証上場	3月末日	有限責任監査法人トーマツ
5	1605	E00043	国際石油開発帝石	鉱業	原油・天然ガス開発	東証一部	東証一部	3月末日	EY新日本有限責任監査法人
6	1606	E23800	日本海洋振興	その他 (非公開企業)	石油・ガス生産貯蔵設備	非上場	非上場	3月末日	有限責任あずさ監査法人
7	1662	E00041	石油資源開発	鉱業	原油・天然ガス開発	東証一部	東証一部	3月末日	新日本有限責任監査法人
8	1663	E30048	K&Oエナジーグループ	鉱業	原油・天然ガス開発	東証一部	東証一部	12月末日	有限責任あずさ監査法人
9	1711	E05452	徳省電合ホールディングス	建設業	省エネ	東証一部	東証一部	3月末日	アスカ監査法人
10	2611	E00432	播磨製油	その他 (非公開企業)	化成品・樹脂	非上場	非上場	3月末日	有限責任監査法人トーマツ
11	2714	E02940	プラマテス	卸売業	化学品商社	JASDAQスタンダード	JASDAQスタンダード	3月末日	有限責任監査法人トーマツ

指定条件

検索条件: [業種 (東洋経済) : 素材・資源]

表示件数: 100件

並び順: [証券コード : 昇順]

③

検索条件を保存 | **ウォッチリストへ登録** | 財務データ比較

①

検索結果 (全件) をダウンロード (.xlsx) | 検索結果 (全件) をダウンロード (.csv)

352件 1件~100件 << 前へ ⑥ /4 次 >>

ON	No.	証券コード	EDINETコード	企業名	業種 (東証)	業種 (東洋経済)	上場市場	決算月	監査法人	ウォッチリスト	⑦ 関連リンク
<input type="checkbox"/>	1	1491	E00027	中外鉱業	非鉄金属	貴金属回収	東証一部	3月末日	監査法人ハイビスカス	--	
<input type="checkbox"/>	2	1514	E21342	住石ホールディングス	鉱業	資源	東証一部	3月末日	三信監査法人	--	
<input type="checkbox"/>	3	1515	E00036	日鉄鉱業	鉱業	資源	東証一部	3月末日	新日本有限責任監査法人	--	
<input type="checkbox"/>	4	1518	E00037	三井松島ホールディングス	鉱業	資源	東証一部、福証上場	3月末日	有限責任監査法人トーマツ	--	
<input type="checkbox"/>	5	1605	E00043	国際石油開発帝石	鉱業	原油・天然ガス開発	東証一部	3月末日	EY新日本有限責任監査法人	--	
<input type="checkbox"/>	6	1606	E23800	日本海洋振興	その他 (非公開企業)	石油・ガス生産貯蔵設備	非上場	3月末日	有限責任あずさ監査法人	--	
<input type="checkbox"/>	7	1662	E00041	石油資源開発	鉱業	原油・天然ガス開発	東証一部	3月末日	新日本有限責任監査法人	--	
<input type="checkbox"/>	8	1663	E30048	K&Oエナジーグループ	鉱業	原油・天然ガス開発	東証一部	12月末日	有限責任あずさ監査法人	--	
<input type="checkbox"/>	9	1711	E05452	徳省電合ホールディングス	建設業	省エネ	東証一部	3月末日	アスカ監査法人	--	
<input type="checkbox"/>	10	2611	E00432	播磨製油	その他 (非公開企業)	化成品・樹脂	非上場	3月末日	有限責任監査法人トーマツ	--	
<input type="checkbox"/>	11	2714	E02940	プラマテス	卸売業	化学品商社	JASDAQスタンダード	3月末日	有限責任監査法人トーマツ	--	

条件を再設定する | 条件クリア | 検索実行

ウォッチリスト

グループ [編集]

選択 グループ1 - [4/5] 名称未設定

ウォッチリストアップロード | **ウォッチリストダウンロード**

登録企業一覧

ON	No.	企業名
<input type="checkbox"/>	1	中外鉱業
<input type="checkbox"/>	2	住石ホールディングス
<input type="checkbox"/>	3	日鉄鉱業
<input type="checkbox"/>	4	三井松島ホールディングス

チェックした企業を削除

閉じる

ウォッチリスト - 追加

グループ

選択 グループ1 - [0/5] 名称未設定

名称編纂 名称未設定

ウォッチリストに追加

登録企業一覧

- 登録なし -

閉じる

左から 基本情報、 財務データ (有報)、 財務データ (短信)、 株価情報、 ランキング、 企業ニュース、 開示書類

【数値・株価を利用し、企業を絞り込む】

- ①「基本検索」タブの「スクリーニング」プルダウンメニューをクリック
- ②スクリーニングのメニューを選択
- ③基本条件より表示件数、並び順(ランキング機能)、条件を設定(最大5つまで)
- ④「検索実行」をクリック
- ⑤要約財務データ(ヒストリカル)では過去の数値情報からスクリーニングも可

- 基本検索
- 企業検索
- スクリーニング**
- 株価検索
- 新規公開企業

株価・財務ハイライト上場/最新期

⑤

基本検索 > スクリーニング

② | 株価・財務ハイライト上場/最新期 | **要約財務データ(ヒストリカル)** | 詳細財務データ(ヒストリカル) | 要約財務データ一括ダウンロード | 詳細財務データ一括ダウンロード | 財務科目一括ダウンロード | 検索事例集はこちら

基本条件

検索履歴: -選択なし- リスト表示

表示設定: 表示件数 100件 | 並び順1 証券コード | 昇順 | 並び順2 -選択なし- | 昇順 | 並び順3 -選択なし- | 昇順

書類種類: 有価証券報告書 第1四半期報告書 第2四半期報告書 第3四半期報告書
 決算短信 第1四半期決算短信 第2四半期決算短信 第3四半期決算短信

決算日: 2017 / 10 / 1 ~ 2018 / 9 / 30

数値条件: 条件1: -選択なし- ※条件は(最大5つまで)追加できます。 ※条件に対する数値の幅を設定できます。
 条件2: -選択なし-

絞り込み条件

すべて選択/解除

企業名 | 業種(東証) | 業種(東洋経済) | 業種(FACTSET) | 上場市場 | 決算月 | 会計方式 | 連結/単独 | 本社所在地 | 支店・支社等 | 事業セグメント | 海外売上高 | 複数事業セグメント | 設立年月

企業名: スペースを空けて、企業(英訳)名(or証券/EDINETコード)を複数入力可能

業種(東証): 水産・農林業 鉱業 建設業 食料品 繊維製品 ノリ/紙 化学 医薬品 石油・石炭製品 ゴム製品 ガラス・土石製品 鉄鋼 非鉄金属 金属製品 機械 電気機器 輸送用機器 精密機器 その他製品 電気・ガス業 陸運業 海運業 空運業 倉庫・運輸関連業 情報・通信業 卸売業 小売業 銀行業 証券・商品先物取引業 保険業 その他金融業 不動産業 サービス業 REIT ETF 資産流動化証券・VF その他(非公開企業)

上場市場: -選択なし-

決算月: 含む 含まない

条件を再設定する 条件クリア **検索実行**

要約財務データ(ヒストリカル)

基本検索 > スクリーニング

| 株価・財務ハイライト上場/最新期 | **要約財務データ(ヒストリカル)** | 詳細財務データ(ヒストリカル) | 要約財務データ一括ダウンロード | 詳細財務データ一括ダウンロード | 財務科目一括ダウンロード | 検索事例集はこちら

基本条件

検索履歴: -選択なし- リスト表示

表示設定: 表示件数 100件 | 並び順1 証券コード | 昇順 | 並び順2 -選択なし- | 昇順 | 並び順3 -選択なし- | 昇順

書類種類: 有価証券報告書 第1四半期報告書 第2四半期報告書 第3四半期報告書
 決算短信 第1四半期決算短信 第2四半期決算短信 第3四半期決算短信

決算日: 2017 / 10 / 1 ~ 2018 / 9 / 30

数値条件: 条件1: -選択なし- ※条件は(最大5つまで)追加できます。 ※条件に対する数値の幅を設定できます。
 条件2: -選択なし-

絞り込み条件

すべて選択/解除

企業名 | 業種(東証) | 業種(東洋経済) | 業種(FACTSET) | 上場市場 | 決算月 | 会計方式 | 連結/単独 | 本社所在地 | 支店・支社等 | 事業セグメント | 海外売上高 | 複数事業セグメント | 設立年月

企業名: スペースを空けて、企業(英訳)名(or証券/EDINETコード)を複数入力可能

すべて選択/解除 含む 含まない

業種(東証): 水産・農林業 鉱業 建設業 食料品 繊維製品 ノリ/紙 化学 医薬品 石油・石炭製品 ゴム製品 ガラス・土石製品 鉄鋼 非鉄金属 金属製品 機械 電気機器 輸送用機器 精密機器 その他製品 電気・ガス業 陸運業 海運業 空運業 倉庫・運輸関連業 情報・通信業 卸売業 小売業 銀行業 証券・商品先物取引業 保険業 その他金融業 不動産業 サービス業 REIT ETF 資産流動化証券・VF その他(非公開企業)

条件を再設定する 条件クリア 検索実行

検索結果の表示

- ⑥チェックを入れて、「ウォッチリストへ登録」でウォッチリストに追加が可能
- ⑦企業名をクリック...企業情報 > サマリーを表示
- ⑧検索結果(全件)をダウンロード(Excel、CSV)

指定条件

検索条件: [実績-売上高[百万円]: '1000000' ~ '*']
 表示件数: 100件
 並び順: [証券コード: 昇順]

検索条件を保存 | **ウォッチリストへ登録** | 財務データ比較

検索結果(全件)をダウンロード(xlsx) | 検索結果(全件)をダウンロード(csv)

154件 1件~100件 << 前へ 1 / 2 次へ >>

ON	No.	証券コード	EDINETコード	企業名	業種(東証)	上場市場	決算月	監査法人	ウォッチリスト	実績-売上高[百万円]
<input type="checkbox"/>	1	1801	E00052	大成建設	建設業	東証一部、名証一部	3月末日	有限責任あずさ監査法人	--	1,585,497
<input type="checkbox"/>	2	1802	E00055	㈱大林組	建設業	東証一部、福証上場	3月末日	EY新日本有限責任監査法人	--	1,900,655
<input type="checkbox"/>	3	1803	E00053	清水建設	建設業	東証一部、名証一部	3月末日	EY新日本有限責任監査法人	--	1,519,435
<input type="checkbox"/>	4	1812	E00058	鹿島建設	建設業	東証一部、名証一部	3月末日	有限責任監査法人トーマツ	--	1,830,625
<input type="checkbox"/>	5	1878	E00218	大東建託	建設業	東証一部、名証一部	3月末日	有限責任監査法人トーマツ	--	1,557,017
<input type="checkbox"/>	6	1911	E00011	住友林業	建設業	東証一部	3月末日	EY新日本有限責任監査法人	--	1,221,998
<input type="checkbox"/>	7	1925	E00048	大和ハウス工業	建設業	東証一部	3月末日	有限責任監査法人トーマツ	--	3,795,992
<input type="checkbox"/>	8	1928	E00143	積水ハウス	建設業	東証一部、名証一部	1月末日	新日本有限責任監査法人	--	2,159,363
<input type="checkbox"/>	9	2212	E00375	山崎製パン	食料品	東証一部	12月末日	日栄監査法人	--	1,053,164

条件を再設定する 条件クリア 検索実行

[No]	[証券コード]	[EDINETコード]	[企業名]	[業種(東証)]	[上場市場]	[決算月]	[監査法人]	[ウォッチリ]	[実績-売上]
1	1801	E00052	大成建設	建設業	東証一部、名証一部	3月末日	有限責任あずさ監査法人	--	1,585,497
2	1802	E00055	㈱大林組	建設業	東証一部、福証上場	3月末日	EY新日本有限責任監査法人	--	1,900,655
3	1803	E00053	清水建設	建設業	東証一部、名証一部	3月末日	EY新日本有限責任監査法人	--	1,519,435
4	1812	E00058	鹿島建設	建設業	東証一部、名証一部	3月末日	有限責任監査法人トーマツ	--	1,830,625
5	1878	E00218	大東建託	建設業	東証一部、名証一部	3月末日	有限責任監査法人トーマツ	--	1,557,017
6	1911	E00011	住友林業	建設業	東証一部	3月末日	EY新日本有限責任監査法人	--	1,221,998
7	1925	E00048	大和ハウス工業	建設業	東証一部	3月末日	有限責任監査法人トーマツ	--	3,795,992
8	1928	E00143	積水ハウス	建設業	東証一部、名証一部	1月末日	新日本有限責任監査法人	--	2,159,363
9	2212	E00375	山崎製パン	食料品	東証一部	12月末日	日栄監査法人	--	1,053,164
10	2269	E21902	明治ホールディングス	食料品	東証一部	3月末日	新日本有限責任監査法人	--	1,240,860
11	2282	E00334	日本ハム	食料品	東証一部	3月末日	有限責任監査法人トーマツ	--	1,269,201
12	2433	E05410	㈱博報堂D&S	サービス業	東証一部	3月末日	有限責任あずさ監査法人	--	1,335,030
13	2502	E00394	アサヒグループホールディングス	食料品	東証一部	12月末日	有限責任あずさ監査法人	--	2,084,877
14	2503	E00395	キリンホールディングス	食料品	東証一部	12月末日	有限責任あずさ監査法人	--	1,863,730
15	2587	E27622	サントリーホールディングス	食料品	東証一部	12月末日	有限責任監査法人トーマツ	--	1,234,008
16	2768	E02958	双日	卸売業	東証一部	3月末日	有限責任あずさ監査法人	--	4,209,077

- ① 基本検索
- 企業検索
- スクリーニング**
- 株価検索
- 新規公開企業

【数値・株価を利用し、企業を絞り込む】

- ① 「基本検索」タブの「スクリーニング」プルダウンメニューをクリック
- ② スクリーニングメニューより要約財務データ（ヒストリカル）を選択
- ③ 基本条件より表示設定（表示件数、並び順）、書類種類、決算日、数値条件を設定（最大5つまで）
- ④ 「検索実行」をクリック

要約財務データ（ヒストリカル）

基本検索 > スクリーニング

② 株価・財務ハイライト上場/最新期 | **要約財務データ（ヒストリカル）** | 詳細財務データ（ヒストリカル） | 要約財務データ一括ダウンロード | 詳細財務データ一括ダウンロード | 財務科目一括ダウンロード | 検索事例集はこちら

③

基本条件

検索履歴: -選択なし- [リスト表示]

表示設定: 表示件数 100件 | 並び順1 証券コード | 昇順 | 並び順2 -選択なし- | 昇順 | 並び順3 -選択なし- | 昇順

書類種類: ●有価証券報告書 ○第1四半期報告書 ○第2四半期報告書 ○第3四半期報告書
○決算短信 ○第1四半期決算短信 ○第2四半期決算短信 ○第3四半期決算短信

決算日: 2017/10/1 ~ 2018/9/30

数値条件: 条件1: -選択なし- ※条件は（最大5つまで）追加できます。 ※条件に対する数値の幅を設定できます。
条件2: -選択なし-

絞り込み条件

すべて選択/解除

企業名 | 業種 (東証) | 業種 (東洋経済) | 業種 (FACTSET) | 上場市場 | 決算月 | 会計方式 | 連結/単独 | 本社所在地 | 支店・支社等 | 事業セグメント | 海外売上高 | 複数事業セグメント | 設立年月 | 上場年月 | 上場廃止年月 | 代表者名 | 幹事証券 | 取引銀行 | 監査法人 | 株主名簿管理人 | 特定項目有無リスト | ゴーイングコンサーン注記 | ウォッチリスト | その他表示項目

企業名: [スペースを空けて、企業(英訳)名 (or 証券/EDINETコード)を複数入力可能]

業種 (東証): 水産・農林業 鉱業 建設業 食料品 繊維製品 パルプ・紙 化学 医薬品 石油・石炭製品 ロム製品 ガラス・土石製品

鉄鋼 非鉄金属 金属製品 機械 電気機器 輸送用機器 精密機器

倉庫・運輸関連業 情報・通信業 卸売業 小売業 銀行業 証券・商品先物売買業 不動産業 その他 (非公開企業)

条件を再設定する | 条件クリア | **④ 検索実行**

⑥ 検索結果からグラフを作成 (最大10社) | 検索結果 (全件) をダウンロード (.xlsx) | 検索結果 (全件) をダウンロード (.csv)

97件 1件~97件 << 前へ 1 / 1 次へ >>

⑤

No.	証券コード	EDINETコード	企業名	決算日	業種 (東証)	上場市場	決算月	会計方式	連結/非連結	監査法人	
<input type="checkbox"/>	1	6330	E01661	東洋エンジニアリング	2018/03/31	建設業	東証一部	3月末日	日本基準	連結	新日本有限責任監査
<input type="checkbox"/>	2	1919	E00170	㈱ヤマダ・エスバイエルホーム	2018/02/28	建設業	東証一部	2月末日	日本基準	連結	有限責任あずさ監査
<input type="checkbox"/>	3	6366	E01569	千代田化工建設	2018/03/31	建設業	東証一部	3月末日	日本基準	連結	有限責任監査法人ト
<input type="checkbox"/>	4	1885	E00080	東亜建設工業	2018/03/31	建設業	東証一部、 礼証上場	3月末日	日本基準	連結	新日本有限責任監査
<input type="checkbox"/>	5	1914	E00204	日本基礎技術	2018/03/31	建設業	東証一部	3月末日	日本基準	連結	備成監査法人
<input type="checkbox"/>	6	1722	E00318	ミサワホーム	2018/03/31	建設業	東証一部、 名証一部	3月末日	日本基準	連結	新日本有限責任監査
<input type="checkbox"/>	7	1964	E00119	中外炉工業	2018/03/31	建設業	東証一部	3月末日	日本基準	連結	PwC京都監査法人
<input type="checkbox"/>	8	1937	E00184	西部電気工業	2018/03/31	建設業	東証一部、 福証上場	3月末日	日本基準	連結	有限責任監査法人ト
<input type="checkbox"/>	9	1939	E00181	㈱四電工	2018/03/31	建設業	東証一部	3月末日	日本基準	連結	有限責任監査法人ト

条件を再設定する | 条件クリア | 検索実行

検索結果の表示⇒グラフ作成

- ⑤ グラフを作成したい企業にチェック
- ⑥ 「検索結果からグラフを作成 (最大10社)」をクリック
- ⑦ 別ウィンドウ「グラフ作成」よりグラフ作成期間を選択、ダウンロードをクリック
Excelのグラフが作成
- ⑧ 企業名をクリック…企業情報 > サマリーを表示
- ⑨ 検索結果 (全件) をダウンロード (Excel、CSV)

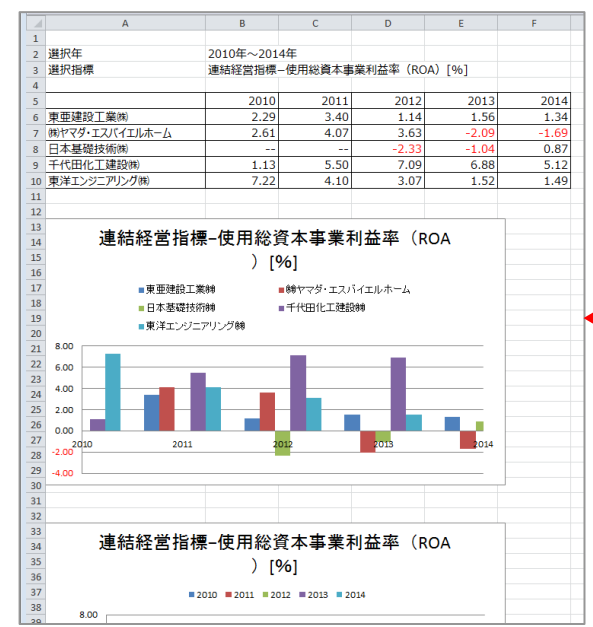

グラフ作成

書類種類: 有価証券報告書

グラフ作成期間: 2018年 決算から過去 5 期分

指定条件: 条件1: 連結経営指標-使用総資本事業利益率 (ROA)
条件2: 単体経営指標-自己資本当期純利益率 (ROE)

⑦

ダウンロード | 閉じる

- 基本検索
- 企業検索
- スクリーニング
- 1 株価検索**
- 新規公開企業

- ① 「基本検索」タブの「株価検索」プルダウンメニューをクリック
- ② 「株価検索」のメニューを選択

株価推移：選択した企業より、指定した期間の株価を取得

- ③ 「株価推移」では、表示設定（表示件数、並び順）、企業選択（最大50社）、日付/期間及び表示項目を設定
- ④ 「検索実行」より設定内容にて表示

株価推移

基本検索 > 株価推移

株価推移 | 株価ランキング |

基本条件

表示設定 表示件数 100件 並び順1 日付 降順 並び順2 証券コード 昇順

企業選択 選択 削除 最大50社

日付 / 期間 2019 / 3 / 3 ~ 2019 / 4 / 3

表示項目 すべて選択/解除 始値 (円) 高値 (円) 安値 (円) 終値 (円) 調整後終値 (円) 出来高 (株)

検索条件を保存

条件を再設定する 条件クリア **4 検索実行**

指定条件

検索条件: [証券コード: 7993 業種 OR 7921 業種] AND [日付: 2019/03/03 ~ 2019/04/03]

表示件数: 300

並び順: [降順]

検索条件を保存

21件 1件~21件 << 前へ 1 / 24 次へ >>

No.	日付	始値 (円)	高値 (円)	安値 (円)	終値 (円)	調整後終値 (円)	出来高 (株)	始値 (円)	高値 (円)	安値 (円)	終値 (円)	調整後終値 (円)	出来高 (株)
1	2019/04/02	1,284.00	1,298.00	1,279.00	1,285.00	1,285.00	30,000	1,729.00	1,729.00	1,701.00	1,709.00	1,709.00	20,300
2	2019/04/01	1,245.00	1,277.00	1,239.00	1,275.00	1,275.00	35,300	1,713.00	1,745.00	1,705.00	1,709.00	1,709.00	57,300
3	2019/03/29	1,242.00	1,242.00	1,222.00	1,225.00	1,225.00	15,500	1,699.00	1,714.00	1,695.00	1,696.00	1,696.00	31,100
4	2019/03/28	1,272.00	1,272.00	1,224.00	1,237.00	1,237.00	28,200	1,705.00	1,711.00	1,691.00	1,705.00	1,705.00	28,700
5	2019/03/27	1,253.00	1,282.00	1,251.00	1,271.00	1,271.00	38,500	1,674.00	1,730.00	1,674.00	1,714.00	1,714.00	36,500
6	2019/03/26	1,220.00	1,298.00	1,220.00	1,254.00	1,254.00	53,500	1,628.00	1,687.00	1,628.00	1,687.00	1,687.00	41,400
7	2019/03/25	1,249.00	1,249.00	1,200.00	1,201.00	1,201.00	25,300	1,641.00	1,641.00	1,614.00	1,623.00	1,623.00	23,000
8	2019/03/22	1,255.00	1,262.00	1,249.00	1,260.00	1,260.00	45,700	1,640.00	1,651.00	1,623.00	1,640.00	1,640.00	21,400
9	2019/03/20	1,238.00	1,268.00	1,238.00	1,246.00	1,246.00	39,100	1,642.00	1,645.00	1,627.00	1,634.00	1,634.00	13,100
10	2019/03/19	1,237.00	1,246.00	1,213.00	1,237.00	1,237.00	30,600	1,644.00	1,645.00	1,625.00	1,635.00	1,635.00	11,300
11	2019/03/18	1,199.00	1,241.00	1,192.00	1,238.00	1,238.00	56,000	1,655.00	1,655.00	1,621.00	1,644.00	1,644.00	27,600
12	2019/03/15	1,194.00	1,219.00	1,192.00	1,197.00	1,197.00	47,500	1,621.00	1,664.00	1,621.00	1,638.00	1,638.00	34,000
13	2019/03/14	1,196.00	1,211.00	1,181.00	1,192.00	1,192.00	30,800	1,617.00	1,621.00	1,608.00	1,619.00	1,619.00	9,900
14	2019/03/13	1,193.00	1,204.00	1,186.00	1,186.00	1,186.00	27,500	1,615.00	1,621.00	1,615.00	1,621.00	1,621.00	7,500
15	2019/03/12	1,174.00	1,206.00	1,174.00	1,191.00	1,191.00	39,500	1,600.00	1,620.00	1,600.00	1,617.00	1,617.00	15,500
16	2019/03/11	1,136.00	1,172.00	1,136.00	1,172.00	1,172.00	28,400	1,593.00	1,606.00	1,588.00	1,596.00	1,596.00	12,000
17	2019/03/08	1,158.00	1,161.00	1,131.00	1,133.00	1,133.00	41,400	1,608.00	1,612.00	1,592.00	1,604.00	1,604.00	29,400
18	2019/03/07	1,164.00	1,186.00	1,164.00	1,176.00	1,176.00	30,700	1,637.00	1,645.00	1,627.00	1,637.00	1,637.00	14,600
19	2019/03/06	1,201.00	1,201.00	1,162.00	1,163.00	1,163.00	36,500	1,690.00	1,654.00	1,641.00	1,646.00	1,646.00	13,800
20	2019/03/05	1,220.00	1,224.00	1,196.00	1,200.00	1,200.00	29,300	1,644.00	1,666.00	1,643.00	1,664.00	1,664.00	11,100

条件を再設定する 条件クリア 検索実行

株価ランキング：指定した日付にて、選択された項目をランキング

- ⑤ 「株価ランキング」では、日付、項目、表示件数を設定
- ⑥ 「検索実行」より設定内容にて表示

株価ランキング

基本検索 > 株価ランキング

株価推移 | 株価ランキング |

基本条件

日付 2019 / 4 / 3 ※

項目 出来高 (株) 株価値上がり率 (%) 株価値上がり幅 (円) 株価値下がり率 (%) 株価値下がり幅 (円)

表示件数 上位 300件

検索条件を保存 ウォッチリストへ登録 財務データ比較

条件を再設定する 条件クリア **6 検索実行**

指定条件

検索条件: [日付: 2019/04/01] AND [項目: 株価値上がり率 (%)] AND [上位: 300]

表示件数: 300

並び順: [降順]

検索条件を保存

ウォッチリストへ登録

財務データ比較

4,060件 1件~300件 << 前へ 1 / 24 次へ >>

ON	No.	証券コード	日付	企業名	業種 (業証)	取引所 (上場所)	株価 (円)	前日比 (円)	騰落率 (%)	出来高 (株)
<input type="checkbox"/>	1	7022	2019/04/01	サノリスホールディングス	輸送用機器	東一	225.00	+50.00	+28.57	695,900
<input type="checkbox"/>	2	7271	2019/04/01	豊田通商	輸送用機器	東一	1,680.00	+300.00	+21.73	1,163,800
<input type="checkbox"/>	3	4766	2019/04/01	富士エレクトロニクス	サービス業	東二	301.00	+53.00	+21.37	6,224,100
<input type="checkbox"/>	4	3753	2019/04/01	東フロンティアホールディングス	情報・通信業	東二	943.00	+150.00	+18.91	24,900
<input type="checkbox"/>	5	6730	2019/04/01	東フロンティア	電気機器	東一	649.00	+97.00	+17.87	1,079,600
<input type="checkbox"/>	6	9999	2019/04/01	東シオクセン	小売業	東二 各二	249.00	+37.00	+17.46	2,287,700
<input type="checkbox"/>	7	2351	2019/04/01	東ANA	情報・通信業	東マ	3,130.00	+460.00	+17.22	813,400
<input type="checkbox"/>	8	3230	2019/04/01	スター・マイクロ	不動産業	東一	1,643.00	+228.00	+16.11	424,500
<input type="checkbox"/>	9	4595	2019/04/01	東システムズ	医薬品	東二	3,180.00	+440.00	+16.05	183,400
<input type="checkbox"/>	10	2011	2019/04/01	東食品	食料品	東二	2,480.00	+340.00	+15.88	10,300
<input type="checkbox"/>	11	7060	2019/04/01	東フロンティア	サービス業	東マ	5,120.00	+700.00	+15.83	1,384,100
<input type="checkbox"/>	12	4675	2019/04/01	東システムズ	医薬品	東マ	735.00	+100.00	+15.74	208,200
<input type="checkbox"/>	13	2778	2019/04/01	山本ホールディングス	小売業	東二 各二	338.00	+44.00	+14.96	1,224,000

条件を再設定する 条件クリア 検索実行

※証券取引所の休業日を指定した場合は、下記内容が表示されます。

指定条件

検索条件: [日付: 2019/03/31] AND [項目: 株価値上がり率 (%)] AND [上位: 300]

表示件数: 300

並び順: [降順]

検索条件を保存

ウォッチリストへ登録

財務データ比較

ヒットなし
該当するレコードがありませんでした。
条件を変更の上、再度お試しください。

① 書類検索

② 書類別検索

③ 収録書類

④

⑤

②で指定する書類に応じて、表示項目が切り替わります。

書類別検索

書類検索 > 書類別検索

検索条件: 全書類

基本条件

検索履歴: 選択なし

表示設定: 表示件数 100件

日付 / 期間: 提出日 2018/1/1 ~ 2019/1/16

表示項目: 有価証券報告書、四半期報告書、その他の法定開示書類

絞り込み条件

企業名: スペースを付けて、企業(英訳)名(or 証券/EDINET コード)を複数入力可能

業種 (東証): 水産・農林業、建設業、製造業、情報通信業、電気・ガス・熱供給・水道業、金融業、不動産業、サービス業、その他 (非公開企業)

上場市場: 東証一部

決算月: 3月、6月、9月、12月

ウォッチリスト: 選択なし

検索条件を保存 | ウォッチリストへ登録 | 財務データ比較

検索結果 (全件) をダウンロード (.xlsx) | 検索結果 (全件) をダウンロード (.csv) | チェックしたドキュメントをダウンロード

検索実行

【書類名から書類条件を設定し、該当の文書を絞り込む】

- ① 「書類検索」タブの「書類別検索」プルダウンメニューをクリック
- ② 書類条件を選択
 - 「全書類」では、複数の種類の書類をまとめて検索が可能
- ③ 表示設定及び対象書類の書類条件を設定
 - 「全書類」を選択した場合、書類選択より該当書類を設定
- ⑤ 「検索」ボタンをクリック

検索結果

- ⑥ 企業名をクリック…企業情報 > サマリーを表示
- ⑦ 書類名をクリックすると、該当書類の原文を表示
- ⑧ チェックした企業の書類をまとめてダウンロード

指定条件

検索条件: (書類条件 : 全書類) AND (書類選択 : 有価証券届出書 (PDF) [本書]) AND (日付/期間 : 提出日 2018/01/22 ~ 2019/01/21) AND (上場市場 : 東証一部)

表示件数: 100件

絞り込み: (証券コード : 昇順)

検索条件を保存 | ウォッチリストへ登録 | 財務データ比較

検索結果 (全件) をダウンロード (.xlsx) | 検索結果 (全件) をダウンロード (.csv) | チェックしたドキュメントをダウンロード

272件 1件~100件 << 前へ ⑥ 3次へ >>

No.	証券コード	EDINETコード	企業名	提出日	時刻	決算日	書類名	書類種類	業種 (東証)	上場市場	決算月
1	1377	E00006	兼サカタのタネ	2018/10/05	--	--	有価証券届出書 (参照方式、組込方式、通常方式)	有価証券届出書 (PDF)	水産・農林業	東証一部	5月末日
2	1379	E00008	ホクト㈱	2018/07/02	--	--	有価証券届出書 (参照方式、組込方式、通常方式)	有価証券届出書 (PDF)	水産・農林業	東証一部	3月末日
3	1417	E24558	兼ミライト・ホールディングス	2018/04/27	--	--	有価証券届出書 (参照方式、組込方式、通常方式)	有価証券届出書 (PDF)	建設業	東証一部	3月末日
4	1420	E27273	サンヨーホームズ㈱	2018/02/19	--	--	有価証券届出書 (参照方式、組込方式、通常方式)	有価証券届出書 (PDF)	建設業	東証一部	3月末日
5	1726	E00312	兼ビーアールホールディングス	2018/06/22	--	--	有価証券届出書 (参照方式、組込方式、通常方式)	有価証券届出書 (PDF)	建設業	東証一部	3月末日
6	1824	E00051	兼田建設工業㈱	2018/07/09	--	--	有価証券届出書 (参照方式、組込方式、通常方式)	有価証券届出書 (PDF)	建設業	東証一部	3月末日
7	1899	E00196	兼福田組	2018/11/22	--	--	有価証券届出書 (参照方式、組込方式、通常方式)	有価証券届出書 (PDF)	建設業	東証一部	12月末日
8	1911	E00011	佐友林業㈱	2018/06/29	--	--	有価証券届出書 (参照方式、組込方式、通常方式)	有価証券届出書 (PDF)	建設業	東証一部	3月末日
9	1976	E00161	兼工工業㈱	2018/07/27	--	--	有価証券届出書 (参照方式、組込方式、通常方式)	有価証券届出書 (PDF)	建設業	東証一部	3月末日

条件を再設定する | 条件クリア | 検索実行

※ダウンロードには上限があります。一度にダウンロードできるファイル数は100まで、容量は100MBが上限となっています。

【キーワードでピンポイント検索】

- ①「全文検索」タブの「全文検索」プルダウンメニューをクリック
- ②検索方式を選択
- ③キーワード、日付/期間、書類条件を設定
- ④目次選択、タイトル/公開項目選択より目次等を設定も可能
- ⑤「検索実行」をクリック



近傍検索：キーワード間の文字数を指定して検索

近傍検索

キーワード: 1. キーワード内のAND,OR,NOTは使用できません

除外キーワード: 1. キーワード内のAND,OR,NOTは使用できません

キーワード文字数: 50 (1-600まで指定可能)

日付/期間: ○提出日 ○決算日 2017 / 10 / 1 ~ 2018 / 9 / 30 ※有報/半報/四半期は決算日 その他は提出日

数値範囲指定検索：キーワードと数値範囲を指定して検索

範囲指定検索

キーワード: キーワード

日付/期間: ○提出日 ○決算日 2017 / 10 / 1 ~ 2018 / 9 / 30 ※有報/半報/四半期は決算日 その他は提出日

⑧ダウンロード設定画面が表示

⑥より選択した書類をまとめてダウンロード

全文検索

基本モード ○アド/リストモード

検索履歴: 選択なし

表示設定: 表示件数 100件

検索方式: ○全文キーワード検索 ○近傍検索 ○範囲指定検索

全文キーワード検索

キーワード: キーワード検索

書類条件

書類名	本報	訂正	PDF	HTML	目次設定
有価証券報告書	<input checked="" type="checkbox"/>	<input checked="" type="checkbox"/>	<input type="checkbox"/>	<input checked="" type="checkbox"/>	HTML目次選択
四半期報告書	<input type="checkbox"/>	<input type="checkbox"/>	<input type="checkbox"/>	<input type="checkbox"/>	目次選択
決算短信	<input type="checkbox"/>	<input type="checkbox"/>	<input type="checkbox"/>	<input type="checkbox"/>	書類選択
その他選時開示	<input type="checkbox"/>	<input type="checkbox"/>	<input type="checkbox"/>	<input type="checkbox"/>	タイトル/公開項目選択

絞り込み条件

検索実行

検索結果画面

指定条件

検索結果 (全件) をダウンロード (xlsx)

検索結果 (全件) をダウンロード (csv)

チェックしたドキュメントをダウンロード

NO.	ヒット文書	証券コード (EDINETコード)	企業名	業種 (業種)	上場市場	書類種類	決算日 (提出日)	監査法人	決算月	ウォッチリスト
1	● 1. [企業情報のリスク]	1435 E31925	東日本建設	建設業	東証一部	有価証券報告書 (HTML)	2017/12/1 (2018/03/01)	有限責任あす監査法人	12月末日	
2	● 2. [企業情報のリスク]	1436 E32103	東フジソフト	建設業	東証マザーズ	有価証券報告書 (HTML)	2018/04/0 (2018/07/0)	新創監査法人	4月末日	
3	● 3. [企業情報のリスク]	2140 E05080	アイエヌメディア	サービス業	東証マザーズ	有価証券報告書 (HTML)	2018/03/1 (2018/06/9)	有限責任監査法人トーマツ	3月末日	
4	● 4. [企業情報のリスク]	2418 E05411	東ツカガグループ	サービス業	東証一部	有価証券報告書 (HTML)	2017/12/31 (2018/03/29)	信成監査法人	12月末日	
5	● 5. [企業情報のリスク]	2461 E05533	東フロンティアコミュニケーションズ	サービス業	東証一部	有価証券報告書 (HTML)	2017/12/31 (2018/03/29)	有限責任あす監査法人	12月末日	
6	● 6. [企業情報のリスク]	2586 E31035	東フルタケパルナス	農林品	東証マザーズ	有価証券報告書 (HTML)	2018/03/31 (2018/06/27)	三信監査法人	3月末日	

検索結果一覧の表示 (表示件数上限3000件)

- ⑥チェックボックスに✓を入れて選択。
 - ⑦『チェックした文書を一括表示』をクリック
- 別ウィンドウで検索結果を一覧出力可能。
- ※直接『ヒット文書』をクリックでも個別表示がされます。

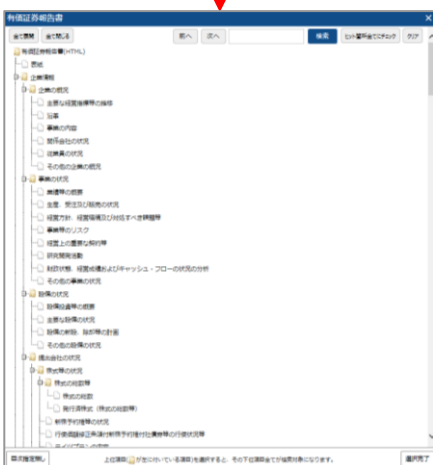

※印刷に適したタテ表示と閲覧に適したヨコ表示が可能

⑨検索結果 (全件) をダウンロード
対象企業一覧をExcel/CSV形式でダウンロード

【ウォッチリストの登録企業をサマリー情報で比較閲覧できます】

※ウォッチリストのグループ上限企業数を表示できます。

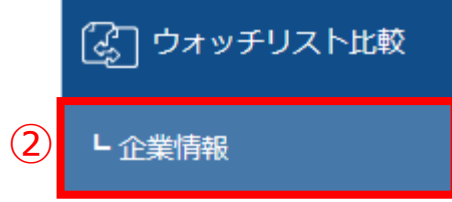

①事前にウォッチリストに企業を登録しておきます。
 ※企業絞り込み検索機能 - 基本検索 > 企業検索 (ウォッチリスト登録) を参照

- ②「ウォッチリスト比較」タブの「企業情報」プルダウンメニューをクリック
- ③「ウォッチリストグループ選択」より比較したいグループを設定
- ④「比較項目選択」より比較したい項目を設定。

比較項目

- ・企業基本情報
- ・セグメント情報
- ・セグメント別売上
- ・海外売上高
- ・株式関連情報
- ・株価チャート

- ⑤「更新」ボタンをクリック
- ⑥「このページを印刷する」をクリックすると印刷用にレイアウトされたページが表示

・セグメント情報(円グラフ)

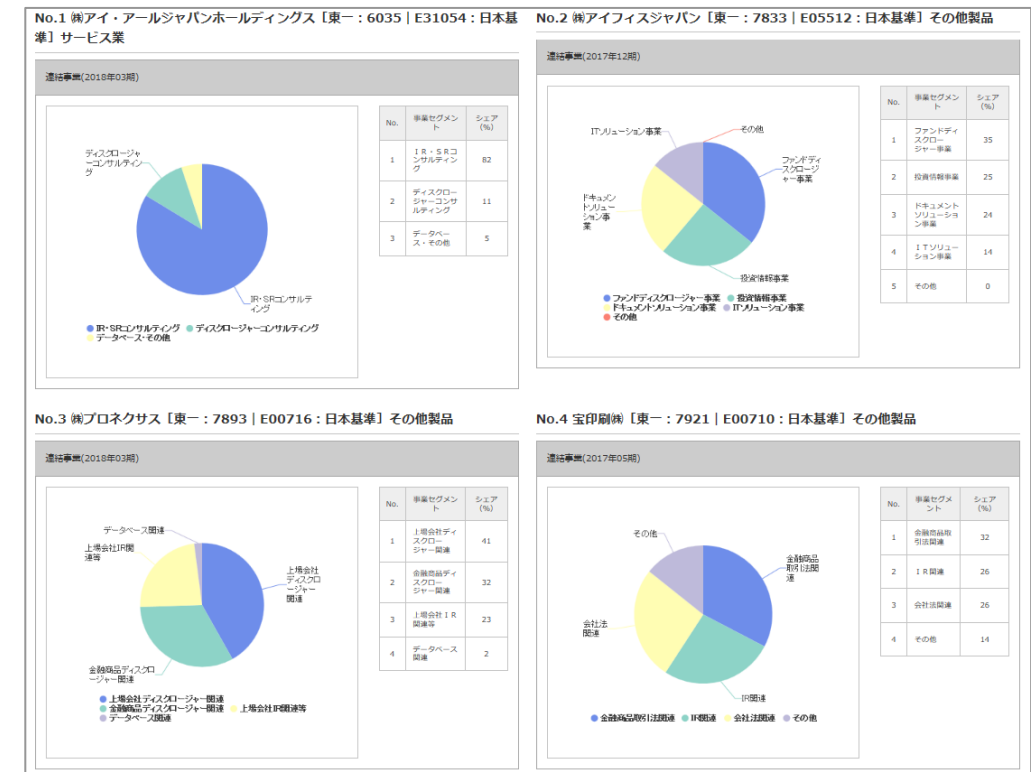

・セグメント別売上高-5期推移

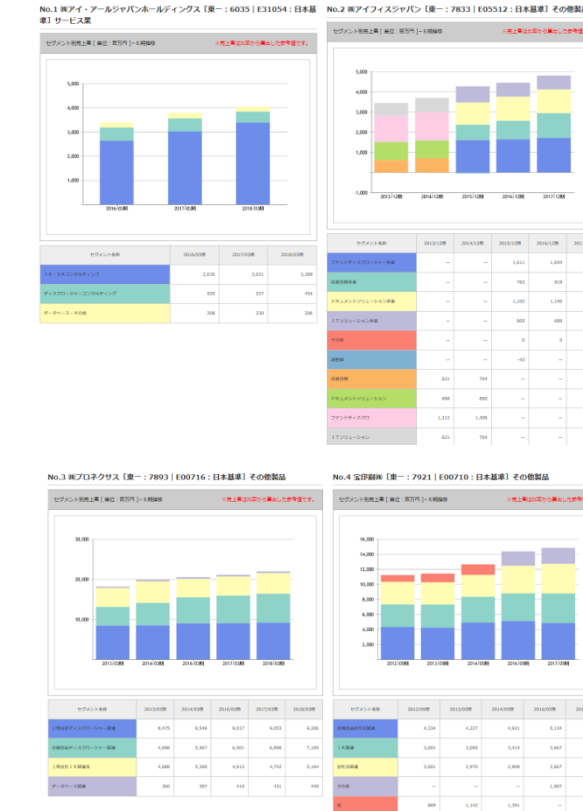

・株価関連情報 (直近)

会社名	株価 (円)	変動率 (%)	高値 (円)	低値 (円)	出来高 (株)
No.1 株式会社アイ・アールジャパンホールディングス	1,444.00	0.00%	1,537.00	1,344.00	1,119
No.2 株式会社アイフェイスジャパン	687.00	0.00%	740.00	634.00	1,108
No.3 株式会社プロネクサス	1,000.00	0.00%	1,080.00	920.00	1,100
No.4 株式会社宝印刷	1,000.00	0.00%	1,080.00	920.00	1,100

企業情報

ウォッチリスト比較 > 企業情報



企業情報

ウォッチリスト比較 > 企業情報

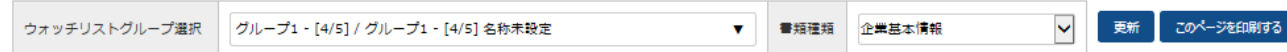

証券コード: EDINETコード 企業名	6035: E31054 株式会社アイ・アールジャパンホールディングス	7833: E05512 株式会社アイフェイスジャパン	7893: E00716 株式会社プロネクサス	7921: E00710 株式会社宝印刷
証券コード	6035	7833	7893	7921
EDINETコード	E31054	E05512	E00716	E00710
企業名	株式会社アイ・アールジャパンホールディングス	株式会社アイフェイスジャパン	株式会社プロネクサス	株式会社宝印刷
英訳名	IR Japan Holdings, Ltd.	IFIS JAPAN LTD.	PRONEXUS INC.	TAKARA PRINTING CO., LTD.
代表者名	寺下 史郎	大沢 和豊	上野 剛史	権 誠一郎
業種 (東証)	サービス業	その他製品	その他製品	その他製品
業種 (東洋経済)	大分類: 金融サービス 中分類: 金融サービス 小分類: 金融サービス 業務支援	大分類: 金融サービス 中分類: 金融サービス 小分類: ディスクロージャー業務支援	大分類: 金融サービス 中分類: 金融サービス 小分類: ディスクロージャー業務支援	大分類: 金融サービス 中分類: 金融サービス 小分類: ディスクロージャー業務支援
ホームページURL	--	http://www.ifis.co.jp/	http://www.pronexus.co.jp/home/	http://www.takara-print.co.jp/
上場市場	東一	東一	東一	東一

②

ウォッチリスト比較

有価証券報告書 (PDF)

【ウォッチリストの登録企業より有価証券報告書の原文を、目次ごとにダウンロード】

- ①事前にウォッチリストに企業を登録
※企業絞り込み検索機能 - 基本検索 > 企業検索 (ウォッチリスト登録) を参照
- ②「ウォッチリスト比較」タブメニューの「有価証券報告書 (PDF)」プルダウンメニューを選択
- ③比較したいウォッチリストのグループ、書類種類、年度選択を設定
- ④「更新」ボタンをクリック

- ⑤選択したウォッチリストグループの企業が表示、該当目次のチェックボックスに✓を入れる
- ⑥「ダウンロード」ボタンをクリック

有価証券報告書 (PDF)



ウォッチリスト比較 > 有価証券報告書 (PDF)

③

ウォッチリストグループ選択 ▼ 書類種類 ▼ 年度選択 ▼

④

No.	証券コード	EDINETコード	企業名 青：上場 緑：非上場	決算月		表紙・目次	企業の概況	事業の状況	設備の状況	提出会社の状況	経理の状況・概要	連結財務諸表	財務諸表	主な資産及び負債の内容	株式事務の概要	参考情報	保証会社情報	監査 (レビュー) 報告書・連結	監査 (レビュー) 報告書・単体	有価証券報告書 (全体)	半期報告書
						ON	ON	ON	ON	ON	ON	ON	ON	ON	ON	ON	ON	ON	ON		
1	6035	E31054	アイ・アールジャパンホールディングス	03	ON	<input type="checkbox"/>	<input type="checkbox"/>	<input type="checkbox"/>	<input type="checkbox"/>	<input type="checkbox"/>	<input type="checkbox"/>	<input type="checkbox"/>	<input type="checkbox"/>	<input type="checkbox"/>	<input type="checkbox"/>	<input type="checkbox"/>	<input type="checkbox"/>	<input type="checkbox"/>	<input type="checkbox"/>	<input type="checkbox"/>	
2	7833	E05512	アイフィスジャパン	12	ON	<input type="checkbox"/>	<input type="checkbox"/>	<input type="checkbox"/>	<input type="checkbox"/>	<input type="checkbox"/>	<input type="checkbox"/>	<input type="checkbox"/>	<input type="checkbox"/>	<input type="checkbox"/>	<input type="checkbox"/>	<input type="checkbox"/>	<input type="checkbox"/>	<input type="checkbox"/>	<input type="checkbox"/>	<input type="checkbox"/>	
3	7893	E00716	プロネクサス	03	ON	<input type="checkbox"/>	<input type="checkbox"/>	<input type="checkbox"/>	<input type="checkbox"/>	<input type="checkbox"/>	<input type="checkbox"/>	<input type="checkbox"/>	<input type="checkbox"/>	<input type="checkbox"/>	<input type="checkbox"/>	<input type="checkbox"/>	<input type="checkbox"/>	<input type="checkbox"/>	<input type="checkbox"/>	<input type="checkbox"/>	
4	7921	E00710	宝印印刷	05	ON	<input type="checkbox"/>	<input type="checkbox"/>	<input type="checkbox"/>	<input type="checkbox"/>	<input type="checkbox"/>	<input type="checkbox"/>	<input type="checkbox"/>	<input type="checkbox"/>	<input type="checkbox"/>	<input type="checkbox"/>	<input type="checkbox"/>	<input type="checkbox"/>	<input type="checkbox"/>	<input type="checkbox"/>	<input type="checkbox"/>	

本機能におけるダウンロード対象のPDFファイルは、分割ファイルのみとなります。
2008年4月1日以降の開始事業年度企業が提出した様式は、四半期対応様式としています。

⑥

ダウンロード



【このメニューでは、業種別のランキングを閲覧することができます】

①「業種分析」タブメニューの「ランキングサマリー」プルダウンメニューをクリック

②閲覧したい業種タイプおよび業種、年度、上場市場を選択、表示件数を設定

業種タイプ一覧

- ・財務データ（有報ベース） - 東証業種
- ・財務データ（有報ベース） - 東洋経済業種
- ・財務データ（有報ベース） - FACTSET業種
- ・決算短信データ（最新期） - 東証業種
- ・決算短信データ（最新期） - 東洋経済業種
- ・決算短信データ（最新期） - FACTSET業種
- ・株価情報（直近終値ベース） - 東証業種

ランキング (サマリー)

業種分析 > ランキング (サマリー)

ランキング (サマリー)

②

業種タイプ	財務データ (有報ベース) - 東証業種	業種選択	水産・農林業	表示件数	20
年度選択	直近1年	上場市場	-選択なし-		

④

縦形式でダウンロード(.xlsx)

設定した内容で表を更新

③

③「設定した内容で表を更新」をクリック

【閲覧項目例：財務データ（有報ベース） - 東証業種】

- ・売上高(百万円) ・売上総利益(百万円) ・営業利益(百万円)
- ・経常利益(百万円) ・税金等調整前当期純利益(百万円)
- ・親会社株主に帰属する当期純利益(百万円) ・資産合計(百万円)
- ・有利子負債(百万円) ・純資産合計(百万円)
- ・営業CF(百万円) ・投資CF(百万円) ・財務CF(百万円)
- ・現金同等物期末残高(百万円) ・1株当たり親会社株主に帰属する当期純利益(円)
- ・株主資本利益率(ROE)(%) ・総資本利益率(ROA)(%) ・株主資本比率(%)
- ・従業員数(名) ・平均年収(千円) ・平均年齢(歳) ・平均勤続年数(年)
- ・海外売上高比率 (%)

【閲覧項目例：決算短詩データ（最新期） - 東証業種】

- ・実績-売上高 ・予想-売上高 ・予想-売上高成長率 ・実績-経常利益
- ・予想-経常利益 ・予想-経常利益成長率
- ・実績-親会社株主に帰属する当期純利益 ・予想-親会社株主に帰属する当期純利益
- ・予想-親会社株主に帰属する当期利益成長率
- ・実績-1株当たり親会社株主に帰属する当期純利益 ・実績-1株配当
- ・予想-1株配当 ・実績-配当利回り ・実績-1株営業CF

項目別ランキング[集計期間: 2017/11/01 ~ 2018/10/31] [業種(東証 - 業種): 水産・農林業 / 全10件]

売上高 [百万円]					売上総利益 [百万円]					営業利益 [百万円]				
1	マルハニチロ㈱	03/31	東一	918,820	1	日本水産㈱	03/31	東一	140,711	1	マルハニチロ㈱	03/31	東一	24,497
2	日本水産㈱	03/31	東一	683,008	2	マルハニチロ㈱	03/31	東一	125,115	2	日本水産㈱	03/31	東一	23,489
3	㈱極洋	03/31	東一	254,783	3	㈱サカタのタネ	05/31	東一	34,321	3	㈱サカタのタネ	05/31	東一	7,553
4	ホクト㈱	03/31	東一	66,907	4	㈱極洋	03/31	東一	23,603	4	㈱極洋	03/31	東一	4,066
5	㈱サカタのタネ	05/31	東一	62,412	5	ホクト㈱	03/31	東一	18,122	5	ホクト㈱	03/31	東一	3,181
6	カネコ種苗㈱	05/31	東一	59,102	6	カネコ種苗㈱	05/31	東一	9,244	6	㈱アクシース	06/30	JQ-S	2,991
7	㈱アクシース	06/30	JQ-S	19,369	7	㈱アクシース	06/30	JQ-S	7,267	7	カネコ種苗㈱	05/31	東一	1,747
8	㈱ホクリヨウ	03/31	東一	9,119	8	㈱ホクリヨウ	03/31	東一	2,239	8	㈱ホクリヨウ	03/31	東一	976

④「縦形式でダウンロード」よりランキングをExcelでダウンロードも可

【アジア主要地域を網羅した企業情報データベース AsiaOne】
AsiaOneの特長：アジア圏の主要15地域の証券取引所に上場している企業を網羅
要約財務データで地域を越えた企業比較・分析が可能
多言語対応・表示通貨の統一が可能
アジア圏の主要9地域の上場企業情報（企業情報>サマリー）が閲覧できます。

① e o | タブメニュー下の「AsiaOne」バナーをクリック



■ AsiaOneのインターフェイス

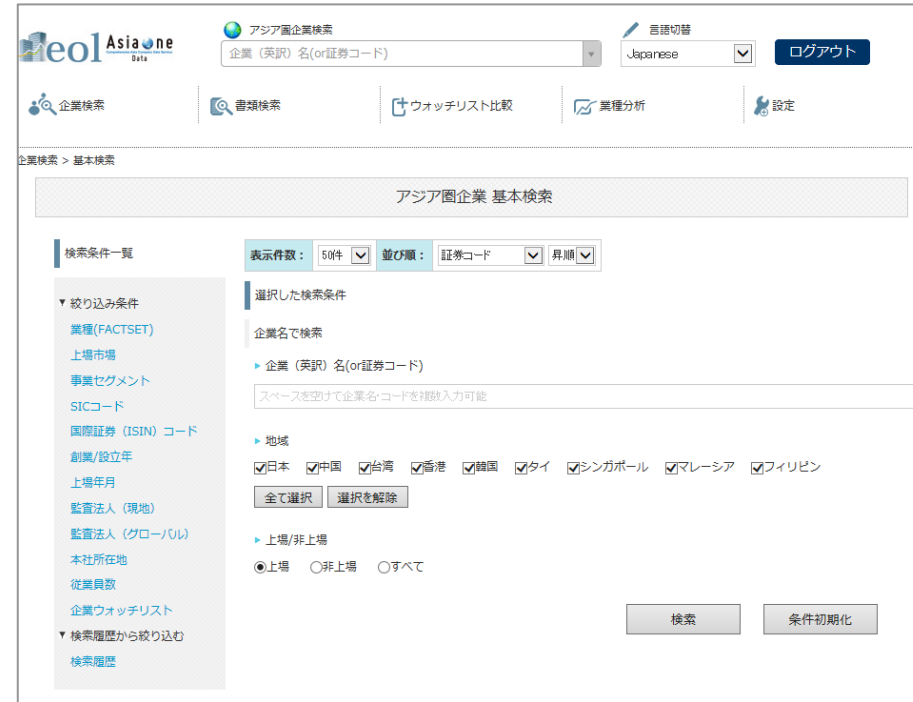

■ 検索結果

No	関連リンク	地域	証券コード	企業名<現地名>
1		中国	000001	Ping An Bank Co., Ltd. <平安银行股份有限公司>
2		中国	000002	China Vanke Co., Ltd. <万科企业股份有限公司>
3		中国	000004	Shenzhen Cau Technology Co., Ltd. <深圳中国农大科技股份有限公司>
4		中国	000005	Shenzhen Fountain Corp. <深圳世纪星源股份有限公司>
5		中国	000006	Shenzhen Zhenye (Group) Co., Ltd. <深圳市振业(集团)股份有限公司>
6		中国	000007	Shenzhen Quanxinhaio Co., Ltd. <深圳市侨鑫七九股份有限公司>
7		中国	000008	China High-Speed Railway Technology Co., Ltd. <广东宝利来投资股份有限公司>
8		中国	000009	China Baoan Group Co., Ltd. <中国宝安集团股份有限公司>
9		中国	000010	Shenzhen EcoBeauty Co., Ltd. <北京深华新股份有限公司>
10		中国	000011	Shenzhen Properties & Resources Development (Group) Co., Ltd. <深圳市物业发展(集团)股份有限公司>
11		中国	000012	CSG Holding Co., Ltd. <中国南玻集团股份有限公司>
12		中国	000014	Shahe Industrial Co., Ltd.

② ログイン画面に移動後、「Automatic login」をクリック



■ 企業情報>サマリー
会社概要、事業構成・セグメント情報
株価関連情報、財務データ推移

項目	内容
企業コード	000001
企業名	Ping An Bank Co., Ltd. <平安银行股份有限公司>
業種	銀行業
上場市場	深圳证券交易所
設立日	1987
事業セグメント	銀行業 (2018-12-31) 53% Other Business 47%
事業内容	Ping An Bank Co., Ltd. engages in the provision of commercial banking services. It operates through the following banking business activities: public deposits, issuance of short-term and long-term loans, handling domestic and foreign settlements, handling bills acceptance and discounts, issuance of financial bonds, underwriting government bonds, buy and sell of government and financial bonds, interbank lending arrangement, foreign exchange trading, bank card business, provision of credit services and guarantees, insurance payment acceptance business, safe deposit box services, foreign exchange settlement and sale business, offshore banking, financial advisory, handling gold business, and credit investigation and consultation services. The company was founded on December 22, 1987 and is headquartered in Shenzhen, China.
本社所在地	No. 5047 Shennan East Road Luchu District Shenzhen, Guangdong 518001
ホームページURL	http://www.bank.pingan.com
設立年	1987
決算日	12月31日
監査法人(現地)	Ernst & Young Global Limited
監査法人(グローバル)	Not disclosed

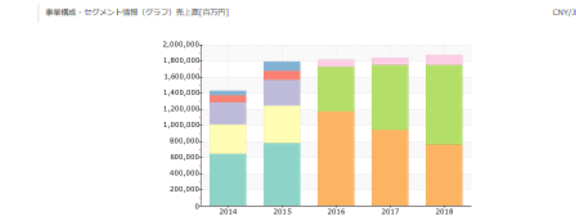

セグメント	2014	2015	2016	2017	2018
Corporation	636,303	768,202	-	-	-
Retail Business	365,230	469,557	-	-	-
Industrial Bank Business	275,290	317,003	-	-	-
Business Services	86,835	114,059	-	-	-
Other	54,061	112,114	-	-	-
Wholesale Financial Services	-	-	1,144,048	935,713	752,087
Retail Banking	-	-	552,955	867,718	988,063
Other Business	-	-	95,797	86,548	123,255

指標	2018	2017	2016	2015	2014
株価(円)	230.18	-	-	-	-
株価変動率(%)	+17	+9	-	-	-
株価変動率(円)	203.43	178.24	168.24	168.24	168.24
株価変動率(円)	6.72	-	-	-	-

指標	2018	2017	2016	2015	2014
営業利益(万円)	2,344,402	2,510,663	2,237,401	2,366,356	2,660,984
営業利益率(%)	506.615	534.433	502.153	546.938	576,046
営業利益変動率(%)	-18.57	17.55	-18.03	17.2	18.84
営業利益(円)	-	-	-	-	-
営業利益(円)	382,681	405,053	379,283	401,143	398,556
営業利益率(%)	14.03	13.3	13.62	12.61	11.71
営業利益(円)	23.21	24.08	22.15	22.48	22.28

指標	2018	2017	2016	2015	2014
純利益(万円)	2,530,641	2,091,818	3,393,074	3,841,283	3,835,921
純利益率(%)	42,254.184	46,476.328	49,587,790	56,194,935	54,620,815
純利益(円)	226,792	265,076	288,167	297,021	274,380
純利益(円)	30,723,543	43,478,508	46,194,715	52,363,862	50,793,893
純利益(円)	153.82	174.24	178.10	203.61	204.83