

目次

1. 明治大学のキャンパスに関する情報	1
2. 交換留学プログラムの特徴	2
3. 交換留学生寮	3
4. 学年暦	22
5. 奨学金について	22
6. 授業・日本語授業について	23
7. 試験・成績・成績証明書	24
8. 日本での生活費	24
9. カリキュラム・教員一覧・シラバス	25
日本語で授業を実施する学部	25
日本語で授業を実施する研究科	28
英語で授業を実施する学部	31
英語で授業を実施する研究科	33

1. 明治大学のキャンパスに関する情報

明治大学ホームページ	https://www.meiji.ac.jp/index.html	
大学基本情報	https://www.meiji.ac.jp/koho/about/index.html	
大学所在地	駿河台キャンパス: 東京都千代田区神田駿河台 1-1	
	和泉キャンパス: 東京都杉並区永福 1-9-1	
	生田キャンパス: 神奈川県川崎市多摩区東三田 1-1-1	
	中野キャンパス: 東京都中野区中野 4-21-1	
キャンパスに関する情報	駿河台	https://www.meiji.ac.jp/koho/campus_guide/suruga/campus.html
	和泉	https://www.meiji.ac.jp/koho/campus_guide/izumi/campus.html
	生田	https://www.meiji.ac.jp/koho/campus_guide/ikuta/campus.html
	中野	https://www.meiji.ac.jp/koho/campus_guide/nakano/campus.html

2. 交換留学プログラムの特徴

(1) 交換留学プログラムの特徴

明治大学の全授業コマ数(約 13,000 コマ)のうち, 約 12,000 コマの授業は日本語で行われています。そのため, 交換留学プログラムの志願者は原則として日本語能力が求められます。

ただし, 国際日本学部 English Track, 政治経済学部, 文学部, 経営学部, 経営学研究科, グローバル・ビジネス研究科の英語科目のみを履修する場合, ガバナンス研究科 English Track, 理工学研究科 建築・都市学専攻 国際建築都市デザイン系, グローバル・ガバナンス研究科は, 日本語能力は問いません。

(2) アカデミックアドバイザー

アカデミックアドバイザーは, 来日時の面談での学習計画を立てるサポートと, その後の学習・生活に関する相談を, 必要に応じて対応します。

履修する科目についても, 来日後にアカデミックアドバイザーと相談して決めます。日本語能力によっては履修できる科目が制限される場合があります。

商学部, 理工学部, 農学部以外の学部に所属する交換留学生には, ①明治大学での志望学習分野, ②明治大学で希望する学部での希望履修科目, ③語学能力(日本語または英語力), ④学習計画書等に基づいてアカデミックアドバイザーが割り当てられます。

(3) 指導教員とゼミ(演習・研究室)

①「ゼミ(演習・研究室)」は, 教員と10~20人ほどの学生で構成され, 活発な議論ができるものです。「ゼミ」に参加することにより, 参加している学生と交流を持つこともできます。(ガバナンス研究科 English Track については③のとおりです)

「ゼミ(演習・研究室)」の活動を指導, 監督する教員を指導教員と言います。

②「ゼミ(演習・研修室)」は日本語能力等を考慮した上で, 参加の可否が決まります。交換留学生は来日時にアカデミックアドバイザー等と面談を行ったうえで, ゼミを含めた履修計画を決定します。「ゼミ(演習・研修室)」の参加方法は学部・研究科によって異なります。

③ガバナンス研究科 English Track での受入れが決定した場合は, 「ゼミ」には所属しません。研究科が指定した指導教員により実施される Research Method と, 同教員が開講している授業科目を最低1科目履修しなければなりません。

注意) 商学部, 理工学部, 農学部及び大学院(経営学研究科以外) 志願者は, オンライン志願票に, 志望する指導教員を記入しますが, オンライン志願票に記載した教員に必ず決まる訳ではありません。来日時に行う面談により, 受入の学部・研究科が指導教員を最終決定します。

3. 交換留学生用寮

(1) 交換留学生用寮概要と割り当て方法

【1】寮の申込条件(重要)

明治大学の留学生用寮は、以下の利用条件に同意をした方のみ利用できます。

※いずれかひとつでも同意ができない条件がある場合は、留学生用寮を申込むこと・利用することはできません。

① 寮の割当

- (1) 寮の割当(どの学生がどの寮に入寮できるか)は、交換留学生の受入状況に基づいて、明治大学が決定します。明治大学が用意する留学生用寮(2024年度春学期時点では6種類の予定)のいずれにも入居ができる方のみ、寮に申込みをすることができます。
寮はあなたの希望通りにならないことがあります。希望通りにならなくても、決定した寮を辞退(キャンセル)することは一切できません。

寮では、喫煙や飲酒に関するルールがあります。また、異性の棟・居室に立ち入ることが禁止されている寮もあります。寮を利用する学生は、これらのルールを守る必要があります。守れないことが予想される場合は、明治大学の留学生用寮を申込まず、自分で住居を手配してください。

- (2) 申込時に特定の寮のみ希望すること、また特定の寮への入居を拒否することはできません。(【3】交換留学生用寮概要と割当方法 参照)
- (3) オンライン出願の際、寮の利用希望についても確認いたします。出願提出後の変更及びキャンセルは認めません。そのため、寮の利用条件や留學生活についてよく考えた上で、寮に申込むかどうか決めてください。

② 寮の利用期間と料金

- (1) 交換留学生の寮の利用期間は、予め明治大学国際教育センターにて決められています。利用期間は、入寮開始日(オリエンテーション開始の約1週間前)から退寮期限日(授業及び定期試験の終了後約1週間)です。交換留学生用寮に入寮する者は同期間中、全ての利用料金の支払いが必要です。
- (2) 利用料金は、上記利用期間に基づいて、各入寮者が支払います。なお、入退寮月は、入寮開始日から退寮期限日までの、日額利用料金が発生するものとします。

料金の支払いは、原則として、明治大学での1学期間を単位とし、来日前に1学期分(約5か月分)をまとめて支払います。留学期間が1年間の場合は、来日後に、残りの1学期分をまとめて支払います。

- (3) 入退寮日の前後に係らず、原則として一度支払った利用料金の精算及び返金は行いません。

<参考資料 利用料金総額の目安>

利用料金総額は、明治大学国際教育センターが決める利用期間(入寮開始日と退寮期限日)によって、変更になります。以下は参考金額として、ご覧ください。

寮	利用料金 (月額。1ヶ月の利用 料金です。)	利用料金総額 の目安 (留学期間が 4月から半期間 の場合)	利用料金総額 の目安 (留学期間が 4月から1年間 の場合)	利用料金総額 の目安 (留学期間が 9月から半期間 の場合)	利用料金総額 の目安 (留学期間が 9月から1年間 の場合)
和泉インターナショナル ハウス	75,000 円	約 360,000 円	約 810,000 円	約 405,000 円	約 848,000 円
狛江インターナショナル ハウス	70,000 円	約 336,000 円	約 756,000 円	約 378,000 円	約 791,000 円
Uni Life 桜上水学生会館	88,000 円	約 422,000 円	約 950,000 円	約 475,000 円	約 994,000 円
明治大学グローバル ・ヴィレッジ	85,000 円	約 408,000 円	約 918,000 円	約 459,000 円	約 961,000 円
ドームー西葛西 3 (男性のみ)	77,000 円	約 370,000 円	約 832,000 円	約 416,000 円	約 870,000 円
東京女子学生会館 (女性のみ)	54,000 円	約 260,000 円	約 583,000 円	約 292,000 円	約 610,000 円

【2】住居を自己手配する場合について

一般的に日本で民間のアパートやマンションを借りる場合、連帯保証人が必要となります。日本国内に連帯保証人を見つけられない場合は、以下の保証会社を紹介しています。本学に在籍する交換留学生であれば、特別料金で保証及びサービスを受けることができます。詳細は、株式会社グローバルトラストネットワークス(GTN 社)にお問い合わせを行ってください。(Email: info@gtn.co.jp)

なお、オンライン出願の際に、住居を自分で手配することを選択した場合は、オンライン出願提出後に、明治大学の寮に申込み、入居することはできません。そのため、よく考えた上で、自分で住居を手配するかどうか決めてください。

また、長期滞在が可能なホテルや Airbnb 等で手配した宿泊施設では住民登録ができず、国民健康保険に加入できない場合があります。契約に際しては必ず住民登録ができる物件であるかどうかを確認してください。

①保証会社/ Guarantor Company

株式会社グローバルトラストネットワークス(以下、GTN 社)
〒170-0013 東京都豊島区東池袋 1-21-11 オーク池袋ビル 2 階
TEL:03-5956-4111 / FAX:03-5155-4679 / Email:sales@gtn.co.jp
HP:<https://www.gtn.co.jp/>

② 加入条件

- 本学に在籍していること ※退学・除籍等, 学籍を失った時点で無効となります。
- 原則として, 在留資格が「留学」であること
- 契約期間中は、明治大学国際教育センターの指示に従うこと

③契約の流れ

(1) 審査に必要な書類等を用意する

- A: 在留資格認定証明書(COE)のコピーまたは在留カード(表・裏)のコピー
- B: 明治大学が発行する入学許可証のコピー
- C: パスポートの顔写真ページのコピー
- D: 緊急連絡先(本国の両親一人と日本国内の知人。日本国内の知人がいない場合は、本国の両親一人のみでもよい。)

※(A)在留資格認定証明書(COE)と(B)入学許可書は、Eメールで、所属大学担当者と本人に送付します。
2024 年度春学期受入は、2024 年 2 月中旬ごろ、2024 年度秋学期受入は、2024 年 7 月中旬ごろに送付します。

(2)GTN に連絡をして、相談をする。GTN の案内に従って契約をする。(Email:sales@gtn.co.jp)

【3】交換留学生用寮概要と割当方法

<注意>

ここに記載されている寮の情報は 2024 年度春学期の実績に基づいています。2024 年度秋学期については、予告なく変更となる可能性がありますので予めご了承ください。

明治大学では、交換留学生用に 6 つの寮を用意する予定です(2024 年度春学期予定)。交換留学生がどの寮に入居するかは明治大学が決定します。交換留学生がどの寮に入居するかは、所属キャンパスへの通学のしやすさや、寮の特徴を考慮して、明治大学が決定します。また、全ての寮に共通して、各寮で定めるルールを守ることができることが入居条件です。

宿舎名	1ヶ月の家賃	場所(最寄駅)	食事提供
和泉インターナショナルハウス	75,000 円	明大前駅	なし
狛江インターナショナルハウス	70,000 円	狛江駅	申込制。 食事料金は家賃に含まれません。
Uni Life 桜上水学生会館	88,000 円	桜上水駅	必須。 食事料金は家賃に含まれません。 (27,500 円/月)
明治大学 グローバル・ヴィレッジ	85,000 円	明大前駅	申込制。 食事料金は家賃に含まれません。
ドーム西葛西3 (男性のみ)	77,000 円	西葛西駅	申込制。 食事料金は家賃に含まれません。
東京女子学生会館 (女性のみ)	54,000 円	中野富士見町駅	なし

(2) 各寮の概要

寮の概要は下記のとおりです。説明中の金額などは、変更になる場合があります。

【1】 明治大学和泉インターナショナルハウス:

全ての交換留学生が利用可能。明治大学が所有する寮。

和泉インターナショナルハウスは、2009年3月に竣工した明治大学が所有する寮です。交換留学生だけでなく、海外の大学から招聘された教員や研究者も滞在しています。(学生は、原則として交換留学生のみが滞在しています。)和泉、駿河台、中野キャンパスへのアクセスが便利です。

- ① 所在地 〒168-0063 東京都杉並区和泉 2-24-14
- ② 最寄駅 京王線・京王井の頭線「明大前」駅より徒歩 12 分
- ③ 部屋数 29 室(全居室 61 室)
- ④ 明治大学へのアクセス

キャンパス	行き方	所要時間*	運賃の目安**
駿河台	➢ 京王線: 明大前駅→新宿駅 ➢ JR: 新宿駅→御茶ノ水駅	約 25 分	6,060 円
和泉	➢ 徒歩	約 10 分	N/A
生田	➢ 京王井の頭線: 明大前駅→下北沢駅 ➢ 小田急線: 下北沢駅→生田駅	約 35 分	5,320 円
中野	➢ 京王線: 明大前駅→新宿駅 ➢ JR: 新宿駅→中野駅	約 20 分	4,980 円

*所要時間は寮の最寄駅から各キャンパスの最寄駅まで電車等で移動するのにかかる時間です。

**表「行き方」に記載した路線を利用した場合の通学定期(1か月間)の運賃です。

⑤ 設備

和泉インターナショナルハウスは、ユニットシェアタイプの寮です。9つのユニット(男女別)に分かれており、1つのユニットを6~8人で利用します。ユニット内の部屋はすべて個室です。ユニット内に、個室、共用のダイニングスペース、ランドリースペースがあります。キッチンは共有で、同じユニットの学生と一緒に利用します。主な設備は以下の通りです。

(1) 館内共用設備

エントランスホール: メールボックス、自動販売機、公衆電話、茶室

(2) 各ユニットの設備

(a) 共用設備

冷蔵庫、電子オーブンレンジ、トースター、炊飯器、TV、調理器(鍋・フライパン・包丁・まな板等)

ランドリースペース(有料)

(b) 個人居室(14.58 m²)

ベッド、寝具、机・イス、カーテン、エアコン、有線インターネット回線(Wi-Fi はありません)、ユニットバス(バスタブ・シャワー・トイレ)

(c) 備考

- 各種生活用品(食器・トイレトペーパー・タオル・洗剤等)はありません。来日の際に持参するか、来日後に購入等してください。
- 個人居室によっては、バスタブなしの場合もあります。
- インターネットを使用する場合は、LAN ケーブルを用意してください。(無線 LAN, Wi-Fi はありません)

⑥ 費用

- (1) 利用料金月額が 75,000 円です。2024 年度春学期の利用料金です。2024 年度秋学期以降変更になる可能性があります。長期休暇中に一時不在にした場合でも、利用料金が発生します。また利用料金にはインターネット利用料を含みます。
- (2) 光熱費(水道, 電気, ガス料金)は、利用者が別途実費を支払います。1 ヶ月あたり 5000 円から 10000 円くらいかかります。
- (3) 洗濯機は利用料金が 1 回あたり 200 円、乾燥機は 100 円かかります。

⑦ 寮のルール等

- (1) 明治大学和泉インターナショナルハウスには、管理人が常駐しています。
- (2) 入居者の門限はありません。
- (3) 外の喫煙スペースでのみ喫煙することができます。タバコを吸うときは、建物の外の喫煙スペースに行く必要があります。部屋やバルコニー、共有スペースでタバコを吸うことはできません。
- (4) 利用する部屋は、明治大学が決定し、入居者が勝手に移動・交換することはできません。
- (5) 外泊する場合は、事前に管理人に届出が必要です。
- (6) 留学生の受入状況により、留学期間中に居室の移動をお願いする場合があります。
- (7) 原則として、留学期間途中で退去することは認めていません。
- (8) 利用者の家族や友人等の訪問者の宿泊はできません。定められた時間内の訪問のみ可能です。

⑧ 特徴

- (1) 明治大学の学生・教員・研究者のみが使用しています。
- (2) 他の学生とのユニットシェアタイプを希望する方向けです。
- (3) 食事の提供はありません。

【2】 狛江インターナショナルハウス:

全ての交換留学生在が利用可能。民間企業の株式会社共立メンテナンスが所有する寮。

狛江インターナショナルハウスは、2011年3月に竣工した、民間企業の株式会社共立メンテナンスが所有、運営する明治大学の学生専用の寮です。全部で145室の部屋があり、その内4室を交換留学生在が、約141室を一般学生が利用します。小田急線狛江駅近くに位置し、生田キャンパスへのアクセスが便利です。

- ① 所在地 〒201-0013 東京都狛江市元和泉 1-5-1
- ② 最寄駅 小田急線「狛江」駅北口より徒歩約2分
- ③ 部屋数 3室(全居室145室)
- ④ 明治大学へのアクセス

キャンパス	行き方	所要時間*	運賃の目安**
駿河台	➤ 小田急線: 狛江駅→新宿駅 ➤ JR: 新宿駅→御茶ノ水駅	約40分	7,620円
和泉	➤ 小田急線: 狛江駅→下北沢駅 ➤ 京王井の頭線: 下北沢駅→明大前駅	約25分	4,760円
生田	➤ 小田急線: 狛江駅→生田駅	約10分	2,280円
中野	➤ 小田急線: 狛江駅→新宿駅 ➤ JR: 新宿駅→中野駅	約40分	6,540円

*所要時間は寮の最寄駅から各キャンパスの最寄駅まで電車等で移動するのにかかる時間です。

**表「行き方」に記載した路線を利用した場合の通学定期(1か月間)の運賃です。

⑤ 設備

狛江インターナショナルハウスはアパート・マンションタイプの寮です。部屋はすべて個室です。各階で男女別に分かれており、1階のみ男女共用です。共用部分にランドリースペースや食堂があります。電磁調理器(IH)とミニ冷蔵庫が、個人の居室に設置されています(キッチンは共有ではありません)。主な設備は以下の通りです。

(1) 館内共用設備

エントランスホール: メールボックス、受付(寮長室)、ゲストルーム、ランドリースペース、中庭(喫煙場所)、食堂(談話室)、自動販売機

(2) 個室の設備(17.25㎡)

ベッド、寝具、机・イス、カーテン、エアコン、ユニットバス(バスタブ・シャワー・トイレ)、洗面台、電磁調理器(IH)、ミニ冷蔵庫、インターネット回線(Wi-Fi)

(3) 館外共用設備

駐輪場

(4) 備考

- 各種生活用品(食器・トイレトペーパー・タオル・洗剤等)はありません。来日の際に持参するか、来日後に購入等してください。

⑥ 費用

- (1) 利用料金月額は **70,000 円**です(2024 年度春学期の利用料金です。2024 年度秋学期以降変更になる可能性があります)。長期休暇中に一時不在にした場合でも、利用料金が発生します。また利用料金にはインターネット利用料を含みます。
- (2) 電気利用料金は、利用者が別途実費を支払います。
- (3) 乾燥機利用料金が、1 回(30 分)あたり 100 円かかります。
- (4) 建物維持費:¥3,000/入寮時 1 回限り
- (5) 希望者には契約により食事が提供されます。料金は次の通りです。
 - 朝食と夕食セット:17,600 円/月
 - 朝食のみ:1 回あたり 385 円
 - 夕食のみ:1 回あたり 715 円

⑦ 寮のルール等

- (1) 狛江インターナショナルハウスには、住み込みの寮長・寮母がいます。
- (2) 入居者の門限はありません。
- (3) **外の喫煙スペースでのみ喫煙することができます。タバコを吸うときは、建物の外の喫煙スペースに行く必要があります。部屋やバルコニー、共有スペースでタバコを吸うことはできません。**
- (4) 外泊する場合は、事前に寮長に届出が必要です。
- (5) 異性のフロア、居室に立ち入ることは禁止されています。
- (6) 外部の訪問者は、談話室もしくは 1 階スペースの利用が可能ですが、居室フロア(1 階の一部及び 2 階以上)に立ち入ることはできません。
- (7) 利用する部屋は、明治大学が決定し、入居者が勝手に移動・交換することはできません。
- (8) 留学生の受入状況により、留学期間中に居室の移動をお願いする場合があります。
- (9) 原則として、留学期間途中で退去することは認めていません。
- (10)**明治大学が所有する寮ではないため、民間企業の株式会社共立メンテナンスのルールに従う必要があります。**

⑧ 特徴

- (1) 明治大学の学生(日本人・留学生)のみが使用しています。
- (2) アパート・マンションタイプを希望する方向けです。
- (3) 静かな環境で勉強・研究をしたい方、プライベートスペースを確保したい方向けです。
- (4) 食事提供がある寮です。(プラン選択可)

⑨ その他資料

寮の紹介サイト(株式会社共立メンテナンス)

<https://meijiglobalvillage.com/kih/>

※HP に記載の料金は、明治大学の交換留学生用のものではありません。

【3】UniLife 桜上水学生会館:

全ての交換留学生在が利用可能。民間企業の株式会社ジェイ・エス・ビー・ネットワークが所有する寮。

UniLife 桜上水学生会館は、2024 年 2 月に完成予定の民間企業の株式会社ジェイ・エス・ビー・ネットワークが所有、運営する寮です。全部で 121 室の部屋があり、明治大学はその内 19 室を明治大学の交換留學生に貸し出し用として提供します。京王線桜上水駅・上北沢駅に近く、駿河台キャンパスや和泉キャンパスへのアクセスが便利です。

- ① 所在地 〒168-0073 東京都杉並区下高井戸 1 丁目 193-1
- ② 最寄駅 京王線「桜上水」駅より徒歩約 8 分、
京王線「上北沢」駅より徒歩約 7 分
- ③ 部屋数 19 室(全居室 121 室)
- ④ 明治大学へのアクセス

キャンパス	行き方	所要時間*	運賃の目安**
駿河台	➤ 京王線:桜上水駅→神保町駅	約 30 分	6,800 円
和泉	➤ 京王線:桜上水駅→明大前駅	約 2 分	1,870 円
生田	➤ 京王線:桜上水駅→明大前駅 ➤ 京王井の頭線: 明大前駅→下北沢駅 ➤ 小田急線: 下北沢駅→生田駅	約 40 分	5,320 円
中野	➤ 京王線:桜上水駅→新宿駅 ➤ JR: 新宿駅→中野駅	約 30 分	5,210 円

*所要時間は寮の最寄駅から各キャンパスの最寄駅まで電車等で移動するのにかかる時間です。

**表[行き方]に記載した路線を利用した場合の通学定期(1 か月間)の運賃です。

⑤ 設備

UniLife 桜上水学生会館は、個室と共用施設・設備で構成される寮です。卓上 IH コンロ・冷蔵庫・電子レンジが、個人の居室に設置されています。主な設備は以下の通りです。

(1) 共用設備

オートロック、防犯カメラ、エレベーター、宅配 BOX、食堂

駐輪場※駐輪場別途契約が必要。自転車ステッカー代 1,100 円(税込)

(2) 個室の設備

個人居室(16.2 m²~17.9 m²):

バス・トイレ(セパレート)、暗証番号式キー、モニター付きインターフォン、フリーシンク、卓上 IH コンロ、居室照明、浴室乾燥機、温水洗浄便座、室内物干し、センサー感知ライト、収納、シューズケース、バルコニー、インターネット、ベッド、冷蔵庫、電子レンジ、洗濯機、椅子、デスク&ワゴン、TVボード

(3) 備考

➤ 各種生活用品(食器・トイレトペーパー・タオル・洗剤等)はありません。来日時に持参するか、来日後に購入等してください。

⑥ 費用

(1) 利用料金月額 **88,000 円**です。(2024 年度春学期の利用料金です。2024 年度秋学期は変更になる可能性があります。)長期休暇中に一時不在にした場合でも、利用料金が発生します。また利用料金にはインターネット利用料を含みます。

(2) 水光熱費(電気、ガス、水道料金)は、利用者が別途実費を支払います。

(3) 入居者には食事が提供されます。料金は次の通りです。

➤ 朝食と夕食セット:27,500 円/月(税込)

⑦ 寮のルール等

- (1) UniLife 桜上水学生会館には、管理人が常駐しています。
- (2) 入居者の門限はありません。
- (3) **寮の中や敷地内でタバコを吸うことは禁止されています。**
- (4) 利用する部屋は、明治大学が決定し、入居者が勝手に移動・交換することはできません。
- (5) 留学生の受入状況により、留学期間中に居室の移動をお願いする場合があります。
- (6) 原則として、留学期間途中で退去することは認めていません。
- (7) **明治大学が所有する寮ではないため、株式会社ジェイ・エス・ビー・ネットワークの UniLife 桜上水学生会館のルールに従う必要があります。**

⑧ 特徴

- (1) 明治大学および他大学の学生(日本人・留学生)が使用しています。
- (2) プライベートスペースを確保しながら、食堂でいろいろな人と交流したい方向けです。
- (3) 食事提供がある寮です。アレルギーやベジタリアンメニュー等の対応はありません。

⑨ その他資料

寮の紹介サイト(株式会社ジェイ・エス・ビー・ネットワーク)

<https://unilife.co.jp/view/12502/> (日本語のみ)

※HP に記載の料金は、明治大学の交換留学生用のものではありません。

【4】 明治大学グローバル・ヴィレッジ:

全ての交換留学生在が利用可能。民間企業の株式会社共立メンテナンスが所有する寮。

明治大学グローバル・ヴィレッジは、2019年3月に竣工した、民間企業の株式会社共立メンテナンスが所有、運営する明治大学の学生専用の寮です。全部で216室の部屋があり、その内100室を交換留学生在が、約116室を一般学生が利用します。和泉キャンパス内に位置し、和泉・駿河台・中野キャンパスへのアクセスが便利です。

- ① 所在地 〒168-0064 東京都杉並区永福 1-11-1
- ② 最寄駅 京王線・京王井の頭線「明大前」駅より徒歩 12 分
- ③ 部屋数 56 室(全居室 216 室)
- ④ 明治大学へのアクセス

キャンパス	行き方	所要時間*	運賃の目安**
駿河台	➢ 京王線: 明大前駅→新宿駅 ➢ JR: 新宿駅→御茶ノ水駅	約 25 分	6,060 円
和泉	➢ 徒歩	約 5 分	N/A
生田	➢ 京王井の頭線: 明大前駅→下北沢駅 ➢ 小田急線: 下北沢駅→生田駅	約 35 分	5,320 円
中野	➢ 京王線: 明大前駅→新宿駅 ➢ JR: 新宿駅→中野駅	約 20 分	4,980 円

*所要時間は寮の最寄駅から各キャンパスの最寄駅まで電車等で移動するのにかかる時間です。

**表「行き方」に記載した路線を利用した場合の通学定期(1か月間)の運賃です。

⑤ 設備

明治大学グローバル・ヴィレッジは、ユニットシェアタイプの寮です。36 のユニット(男女別)に分かれており、1つのユニットを6人で、交換留学生在と一般学生と一緒に利用します。ユニット内の部屋はすべて個室です。ユニット内に、個室、共用のダイニングスペース、ランドリースペース、シャワーブース、トイレがあります。キッチンは各階の共有部に設置され、他の入寮者と一緒に使用します。主な設備は以下の通りです。

(1) 館内共用設備

エントランスホール、メール(宅配)ボックス、自動販売機、プレイルーム、共用学習室、RA 室、お祈り室、レストラン、共用リビング、共用キッチン、音楽室、ゲートルーム、大浴場、保健室、マルチユースラウンジ、駐輪場、喫煙スペース

(2) 各ユニットの設備

(a) 共用設備

シャワーブース、トイレ、ランドリー、洗面化粧台、ミニシンク(※)、共用リビング

※ユニット内での調理はできません

(b) 個人居室

ベッド、寝具、机・イス、カーテン、エアコン、2ドア冷蔵庫、クローゼット、書棚、照明器具、インターネット(Wi-Fi)

(c) 備考

- 各種生活用品(食器・トイレトペーパー・タオル・洗剤等)はありません。来日時に持参するか、来日後に購入等してください。

⑥ 費用

- (1) 利用料金月額が 85,000 円です。(2024 年度春学期の利用料金です。2024 年度秋学期以降変更になる可能性があります。)長期休暇中に一時不在にした場合でも、利用料金が発生します。また利用料金には水光熱費(水道、電気、ガス料金)及びインターネット利用料を含みます。
- (2) 乾燥機利用料金が、1 回(30 分)あたり 100 円かかります。
- (3) 希望者には契約により食事が提供されます。料金は次の通りです。(2024 年度春学期の利用料金です。2024 年度秋学期以降変更になる可能性があります。)
 - 朝食と夕食セット:17,600 円/月
 - 朝食のみ:1 回あたり 385 円
 - 夕食のみ:1 回あたり 715 円

⑦ 寮のルール等

- (1) 明治大学グローバル・ヴィレッジには、管理人が常駐しています。
- (2) 入居者の門限はありません。
- (3) 寮で飲酒することは禁止されています。(寮でお酒を飲むことはできません。)
- (4) 外の喫煙スペースでのみ喫煙することができます。タバコを吸うときは、建物の外の喫煙スペースに行く必要があります。部屋やバルコニー、共有スペースでタバコを吸うことはできません。
- (5) 異性の棟、居室に立ち入ることは禁止されています。
- (6) 来客がある場合は、必ず事前に寮長に連絡してください。ユニット内への立入は禁止です。来客面会エリアは 1 階共用エリアに限ります。
- (7) 利用する部屋は、明治大学が決定し、入居者が勝手に移動・交換することはできません。
- (8) 外泊する場合は、「外泊届」を寮長に提出してください。
- (9) 留学生の受入状況により、留学期間中に居室の移動をお願いする場合があります。
- (10)原則として、留学期間途中で退去することは認めていません。
- (11)明治大学が所有する寮ではないため、民間企業の株式会社共立メンテナンスのルールに従う必要があります。

⑧ 特徴

- (1) 明治大学の学生(日本人・留学生)のみが使用しています。
- (2) 他の学生とのユニットシェアタイプを希望する方向けです。
- (3) 食事提供がある寮です。(プラン選択可)

⑨ その他資料

寮の紹介サイト(株式会社共立メンテナンス)

<https://meijiglobalvillage.com/en/mgv/> (英語)

<https://meijiglobalvillage.com/mgv/> (日本語)

※HP に記載の料金は、明治大学の交換留学生用のものではありません。

【5】ドミー西葛西 3:

男性のみ利用可能。民間企業の株式会社共立メンテナンスが所有する寮。

ドミー西葛西 3 は、民間企業の共立メンテナンスが所有、運営する寮です。全部で 78 室の部屋があり、明治大学はその内 9 室を明治大学の交換留学生に貸し出し用として提供します。東京メトロ東西線「西葛西駅」に近く、駿河台キャンパスや中野キャンパスへのアクセスが便利です。

- ① 所在地 〒134-0088 東京都江戸川区西葛西 6-3-7
- ② 最寄駅 東京メトロ東西線「西葛西」より徒歩約 4 分
- ③ 部屋数 9 室(全居室 78 室)
- ④ 明治大学へのアクセス

キャンパス	行き方	所要時間*	運賃の目安**
駿河台	➤ 東西線:西葛西駅→大手町駅 ➤ 半蔵門線:大手町駅→神保町駅	約 25 分	4,480 円
和泉	➤ 東西線:西葛西駅→九段下駅 ➤ 都営新宿線:九段下駅→新宿駅 ➤ 京王線:新宿駅→明大前駅	約 45 分	9,480 円
生田	➤ 東西線:西葛西駅→大手町駅 ➤ 千代田線:大手町駅→代々木上原駅 ➤ 小田急線:代々木上原駅→生田駅	約 65 分	8,630 円
中野	➤ 東西線:西葛西駅→中野駅	約 40 分	4,940 円

*所要時間は寮の最寄駅から各キャンパスの最寄駅まで電車等で移動するのにかかる時間です。

**表[行き方]に記載した路線を利用した場合の通学定期(1 か月間)の運賃です。

⑤ 設備

ドミー西葛西 3 は、個室と共用施設・設備で構成される寮です。主な設備は以下の通りです。

(1) 共用設備

ダイニングルーム、パブリックバス、トイレ、プライベートシャワーブース、Wi-Fi、掃除機、アイロン、オートロック、防犯カメラ

(2) 個室の設備

個人居室(11.34 m²):

デスク、椅子、照明、ベッド、カーテン、エアコン、タンス(クローゼット)、書棚(ラック)、TV端子、洗面化粧台

(3) 備考

- 各種生活用品(食器・トイレトーパー・タオル・洗剤等)はありません。来日時に持参するか、来日後に購入等してください。

⑥ 費用

- (1) 利用料金月額 **77,000 円**です。(2024 年度春学期の利用料金です。2024 年度秋学期は変更になる可能性があります。)長期休暇中に一時不在にした場合でも、利用料金が発生します。また利用料金にはインターネット利用料を含みます。
- (2) 電気利用料金は、利用者が別途実費を支払います。
- (3) 乾燥機利用料金が、1 回(30 分)あたり 100 円かかります。
- (4) 入居者には食事が提供されます。料金は次の通りです。
 - 朝食と夕食セット: 17,600 円/月

⑦ 寮のルール等

- (1)ドーマー西葛西3には、管理人が常駐しています。
- (2)入居者の門限はありません。
- (3)寮の中や敷地内でタバコを吸うことは禁止されています。
- (4)利用する部屋は、明治大学が決定し、入居者が勝手に移動・交換することはできません。
- (5)留学生の受入状況により、留学期間中に居室の移動をお願いする場合があります。
- (6)原則として、留学期間途中で退去することは認めていません。
- (7)明治大学が所有する寮ではないため、株式会社共立メンテナンスのドーマー西葛西3のルールに従う必要があります。

⑧ 特徴

- (1) 明治大学および他大学の学生が使用しています。
- (2) 他の学生と交流しつつも、プライベートスペースを確保したい方向けです。
- (3) 食事提供がある寮です。アレルギーやベジタリアンメニュー等の対応はありません。
- (4) 男性のみ使用できます。

⑨ その他資料

寮の紹介サイト(株式会社共立メンテナンス)

<https://dormy-ac.com/placehall/shutoken/ec/13251/> (日本語のみ)

※HPに記載の料金は、明治大学の交換留学生用のものではありません。

【6】 東京女子学生会館：

女性のみ利用可能。民間企業のフジランドが所有する寮。

東京女子学生会館(本館)は 2014 年 4 月に新築の女性専用寮としてオープンしました。民間企業の株式会社フジランドが所有、運営しています。全部で 230 室の部屋があり近隣の大学等に通う女子学生が利用します。中野キャンパスへのアクセスが便利です。

- ① 所在地 〒166-0012 東京都杉並区和田 1-9-19
- ② 最寄駅 東京メトロ丸の内線「中野富士見町」駅より徒歩約 6 分
- ③ 部屋数 33 室(全居室 230 室)
- ④ 明治大学へのアクセス

キャンパス	行き方	所要時間*	運賃の目安**
駿河台	➤ 丸の内: 中野富士見町駅→新宿駅	約 30 分	7,520 円
	➤ JR: 新宿駅→御茶ノ水駅		
和泉	➤ 丸の内: 中野富士見町駅→新宿駅	約 30 分	5,540 円
	➤ 京王線: 新宿駅→明大前駅		
生田	➤ 丸の内: 中野富士見町駅→新宿駅	約 45 分	7,600 円
	➤ 小田急線: 新宿駅→生田駅		
中野	➤ 丸の内: 中野富士見町駅→新宿駅	約 25 分	6,440 円
	➤ JR: 新宿駅→中野駅		
	➤ バス:最寄のバス停→中野駅	約 20 分	7,710 円

*所要時間は寮の最寄駅から各キャンパスの最寄駅まで電車等で移動するのにかかる時間です。

**表に記載した路線を利用した場合の通学定期(1 か月間)の運賃です。

⑤ 設備

東京女子学生会館は、大部分がユニットシェアタイプの寮です。1つのユニットを 6 名で利用します。ユニット内に個室、共用のダイニングスペースなどがあります。キッチンは共有で、同じユニットの学生と一緒に利用します。主な設備は以下の通りです。

(1) 館内共用設備

ロビー、ラウンジ、シャワールーム、洗濯機、共同トイレ、トレーニングルーム、自炊スペース

(2) 個室とシェアダイニングルームとの設備

(a) 個人居室(7.4~10.6 m²):すべての個室に共通しています。

ベッド、寝具、机・イス、カーテン、エアコン、有線インターネット回線

(b) シェアダイニングルーム:各ユニット内にあります。

電磁調理器(IH)、冷蔵庫、電子レンジ、炊飯ジャー、ダイニングテーブル、椅子、エアコン、照明器具、テレビ、Wi-Fi スポット

(3) 備考

- 各種生活用品(食器・トイレトペーパー・タオル・洗剤等)はありません。来日の際に持参するか、来日後に購入等してください。フライパン等調理器具を購入する場合は IH 対応器具を購入してください。
- 個人の居室でインターネットを使用する場合は、LAN ケーブルを用意してください。(無線 LAN ではありません。)

⑥ 費用

- (1) 利用料金月額が **54,000 円**です(2024 年度春学期の利用料金です。2024 年度秋学期は変更になる可能性があります)。長期休暇中に一時不在にした場合でも、利用料金が発生します。また利用料金にはインターネット利用料を含みます。
- (2) 光熱費(水道, 電気, ガス料金)は、利用料金に含まれています。
- (3) 洗濯機は利用料金が 1 回あたり 200 円、乾燥機は 100 円かかります。

⑦ 寮のルール等

- (1) 東京女子学生会館には、管理人が常駐しています。
- (2) **門限があります**。門限は 0:00AM です。開門時間は 6:00AM~0:00AM です。
- (3) 寮で飲酒することは禁止されています。(寮でお酒を飲むことはできません。)
- (4) 寮の中や敷地内でタバコを吸うことは禁止されています。
- (5) 訪問客には、1 階ロビーまたはラウンジで面会できます。男性の訪問客は保護者に限られます。
- (6) 利用する部屋は、明治大学が決定し、入居者が勝手に移動・交換することはできません。
- (7) 留学生の受入状況により、留学期間中に居室の移動をお願いする場合があります。
- (8) 原則として、留学期間途中で退去することは認めていません。
- (9) **明治大学が所有する寮ではないため、株式会社フジランドの東京女子学生会館のルールに従う必要があります**。

⑧ 特徴

- (1) 明治大学の交換留学生のほかに、近隣の大学等の学生(日本人・留学生)が使用しています。
- (2) 他の学生とのユニットシェアタイプを希望する方向けです。
- (3) 食事の提供はありません。
- (4) 女性のみ使用できます。

⑨ その他資料

寮の紹介サイト(株式会社フジランド)

<https://joshikaikan.jp/facility/honkan/> (日本語のみ)

<http://www.panorama-fukuoka.net/naviplus/rme/rme0253/index.html>

※HP に記載の料金は、明治大学の交換留学生用のものではありません。

【7】 Photos of the dormitories / 施設の写真

※ The facility conditions are subject to change. / 写真はあくまでも一例です。

1. Izumi International House / 和泉インターナショナルハウス

Exterior of the building / 外観



Entrance / 入口



Shared dining room in a unit / ユニット内ダイニング Single room / 居室



2. Komae International House / 狛江インターナショナルハウス

Exterior of the building / 外観



Common dining hall / 食堂



Single room / 居室



3. UniLife Sakurajosui Student Hall / UniLife 桜上水学生会館 2024年2月に完成予定のため、画像はイメージです。

Exterior of the building / 外観



Common dining hall / 食堂



Single room / 居室

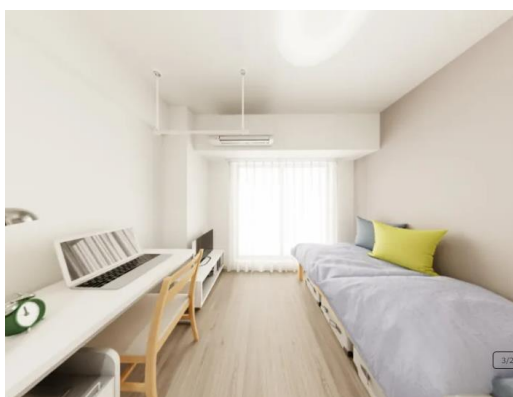

4. Meiji Global Village / 明治大学グローバル・ヴィレッジ

Exterior of the building / 外観

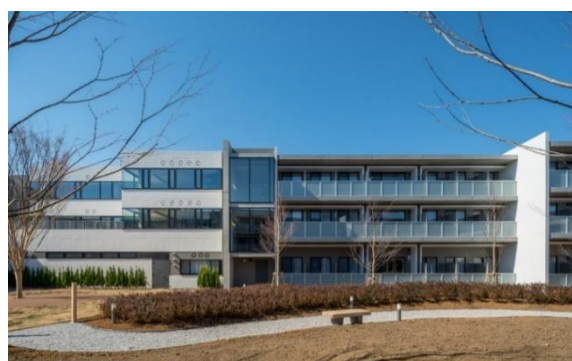

Common living room / 共有リビング

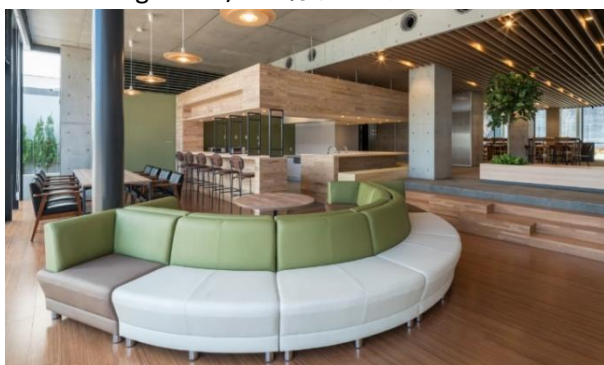

Shared kitchen / 共有キッチン



Common dining hall / 食堂



Shared Living / 共有リビング



Single room / 居室



5. Dormy Nishi-Kasai 3 / ドーミー西葛西 3

Single Room / 居室



Common dining hall / 食堂



Lounge / ラウンジ

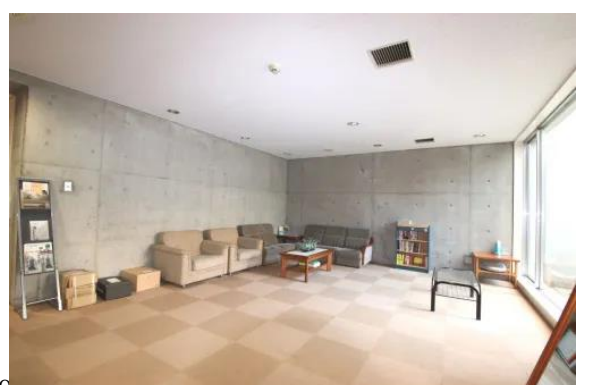

6. Tokyo Female Students Dormitory / 東京女子学生会館

Exterior of the building / 外観



Lounge / ラウンジ



Shared dining room / 共有ダイニングルーム



Single room / 居室



4. 学年暦 学年暦は予定です。変更になる場合があります。

2024 年度学年暦 (予定)	行事	月日(予定)
	春学期受入交換留学生来日・入寮	2024 年 3 月 18 日の週
	交換留学生オリエンテーション	2024 年 3 月末頃
	春学期授業開始	2024 年 4 月 1 日
	春学期定期試験	2024 年 7 月 22 日～7 月 30 日
	春学期授業終了	2024 年 7 月 31 日
	夏季休業	2024 年 8 月 1 日～9 月 19 日
	秋学期受入交換留学生来日・入寮	2024 年 9 月 2 日の週
	交換留学生オリエンテーション	2024 年 9 月上旬頃
	秋学期授業開始	2024 年 9 月 20 日
	冬季休業	2024 年 12 月 25 日～2025 年 1 月 7 日
	秋学期定期試験	2025 年 1 月 25 日～2 月 3 日
	授業終了	2025 年 2 月 3 日
	春季休業	2025 年 2 月 4 日～3 月 31 日
	2025 年度春学期授業開始	2025 年 4 月 1 日

5. 奨学金について

JASSO(日本学生支援機構)の2024年度海外留学支援制度(協定受入)については、未定です。詳細は、明治大学の申請するプログラムが採択された場合にのみ、協定校担当者にお知らせします。なお、海外留学支援制度(協定受入)による奨学金は、交換留学生全員が受給できるものではありません。また、海外留学支援制度(協定受入)以外に、明治大学が交換留学生に支給する奨学金はありません。

6. 日本語授業について

(1) 国際日本学部以外の交換留学生のための日本語の授業について

日本語科目のクラスは、明治大学で実施するプレースメントテストの結果に基づいて決定されますので、来日前にクラスは確定しません。日本語能力に応じて受講できる科目が異なります。

日本語未習者から日本語能力試験 N5～N2 相当の学生

「留学生共通日本語」の「日本語 1～8」を履修することができます。大学での勉強・研究に役立つ日本語能力の向上を図るとともに、日本の社会全般についての知識を深めてもらうことを目的としています。

[交換留学生対象科目「留学生共通日本語」](#)

[2023年度シラバス](#)

日本語能力試験 N1 相当の学生

「留学生共通日本語」の「日本語(上級)」及び「日本語(私費外国人留学生向け)」を履修することができます。より高度な日本語力を身につけたいと考えている留学生のために開講している科目です。

[「留学生共通日本語:日本語\(上級\)」科目について](#)

[2023年度シラバス](#)

※大学院生は、日本語科目を受講しても単位の修得はできません。「受講報告書」を発行します。また、各学部設置の「日本語」及び「日本事情」は受講することができません。

※国際日本学部は独自の日本語科目がありますので、そちらの科目を履修してください。(下記の(3)を参照)

※開講される授業科目は変更されることがあります

(3) 国際日本学部の交換留学生のための日本語の授業について

国際日本学部の学生は、中野キャンパスで実施される国際日本学部の日本語科目を履修することができます。他キャンパスの「留学生共通日本語」を履修することはできません。

日本語科目のクラスは、来日後に国際日本学部で実施するプレースメントテストの結果に基づいて決定されますので、来日前にクラスは確定しません。日本語能力に応じて受講できる科目が異なります。

国際日本学部(English Track 以外)の日本語科目については、27 ページを確認してください。国際日本学部(English Track)の日本語科目については、33 ページを確認してください。

日本語未習者から日本語能力試験 N5～N2 相当の学生

「国際日本学部」の「入門日本語(Introductory Japanese)～上級入門日本語」クラスを履修することができます。

日本語能力試験 N1 合格の学生

「国際日本学部」の留学生向けに開講している「上級日本語」や、より高度な日本語力を身につけたいと考えている学生のために開講している科目「日本語表現」を履修することができます。ただし、出願時に N1 合格を証明する書類のコピーの提出が求められます。

7. 試験・成績・成績証明書

(1) 試験

原則として、春学期の試験は7月下旬、秋学期は1月下旬に行われます。成績の評価発表は、原則として半期ごとになります。成績評価は、S(90点以上)、A(80点以上)、B(70点以上)、C(60点以上)、F(59点以下:不可)の5段階評価となり、C以上の成績を修めることが単位取得の条件となります。

※成績の評価方法は学部・研究科によって異なります。

(2) 成績証明書

交換留学期間満了後、英文成績証明書(1通)を所属大学に送付します。

留学終了時期	成績証明書送付時期	備考
2024年7月	2024年10月中旬以降	成績証明書発行の時期は、成績処理等の都合上、予告なく変更になる場合があります。
2025年2月	2025年4月下旬以降	

※原則として、成績証明書送付時期よりも前に成績証明書を送ることはできません。

8. 日本での生活費

(1) 東京での生活費

東京での生活費は、世界的にみても非常に高いと言われています。以下のリストは、交換留學生の平均的な1ヶ月の支出です。自分でもよく調べたうえで、しっかりとした資金計画を立てましょう。

家賃(例:和泉IH)	¥75,000～
交通費	約¥10,000～¥20,000
食費	約¥30,000～
公共料金(電気・ガス・水道)	約¥10,000～
電話代	約¥6,000～
合計	約¥131,000～

※一般的に東京の1ヶ月の生活費は、約¥150,000かかると言われています。(日本学生支援機構調べ)

※自分で新しく宿舍を契約する場合、上記に加えて、新しく家具などを購入する必要があります。また、賃貸料、敷金、礼金、仲介手数料なども必要となりますので、注意してください。

(2) 日本滞在中にかかる費用

日本滞在中には、少なくとも以下の費用がかかります。

学生健康保険料(必ず加入する必要があります)	¥3,000-(来日時1回限り)
国民健康保険(必ず加入する必要があります)	約¥15,000-／年
日用品・雑貨	約¥30,000-
書籍(教科書)	約¥5,000-

9. カリキュラム・教員一覧・シラバス

日本語で授業を実施する学部

法学部		所在地	駿河台キャンパス, 和泉キャンパス
URL	https://www.meiji.ac.jp/hogaku/index.html		
カリキュラム	https://www.meiji.ac.jp/hogaku/curriculum/index.html		
教員リスト	https://www.meiji.ac.jp/hogaku/teacher/index.html		
シラバス	https://www.meiji.ac.jp/hogaku/office_info/6t5h7p00000ejaq1.html		

商学部		所在地	駿河台キャンパス, 和泉キャンパス
URL	https://www.meiji.ac.jp/shogaku/index.html		
カリキュラム	https://www.meiji.ac.jp/shogaku/outline/curriculum.html		
教員リスト	https://www.meiji.ac.jp/shogaku/teacher/index.html		
シラバス	https://www.meiji.ac.jp/shogaku/6t5h7p00000h7gec.html		

政治経済学部		所在地	駿河台キャンパス, 和泉キャンパス
URL	https://www.meiji.ac.jp/seikei/index.html		
カリキュラム	https://www.meiji.ac.jp/seikei/outline/curriculum-zu.html		
教員リスト	https://www.meiji.ac.jp/seikei/faculty/01/index.html		
シラバス	https://www.meiji.ac.jp/seikei/student/syllabus.html		

文学部		所在地	駿河台キャンパス, 和泉キャンパス
URL	https://www.meiji.ac.jp/bungaku/index.html		
カリキュラム	https://www.meiji.ac.jp/bungaku/tokusyoku/curriculum.html 詳細は各学科・専攻のページを参照してください。		
教員リスト	https://www.meiji.ac.jp/bungaku/teachingstaff/index.html		
シラバス	https://www.meiji.ac.jp/bungaku/jikanwari.html		

理工学部		所在地	生田キャンパス
URL	https://www.meiji.ac.jp/sst/index.html		
カリキュラム	https://www.meiji.ac.jp/sst/curriculum/kamoku.html 詳細は各学科のページを参照してください。		
教員リスト	https://www.meiji.ac.jp/sst/teacherlist/index.html		
シラバス	https://www.meiji.ac.jp/sst/zimushitsu/syllabus.html		

農学部		所在地	生田キャンパス
URL	https://www.meiji.ac.jp/agri/index.html		
カリキュラム	https://www.meiji.ac.jp/agri/outline/curriculum.html 詳細は各学科のページを参照してください。		
教員リスト	https://www.meiji.ac.jp/agri/laboratory/index.html		
シラバス	https://www.meiji.ac.jp/agri/student/6t5h7p00000gpn31.html		

経営学部		所在地	駿河台キャンパス, 和泉キャンパス
URL	https://www.meiji.ac.jp/keiei/index.html		
カリキュラム	https://www.meiji.ac.jp/keiei/curriculum/subject.html		
教員リスト	https://www.meiji.ac.jp/keiei/faculty/01/index.html https://www.meiji.ac.jp/keiei/faculty/02/index.html https://www.meiji.ac.jp/keiei/faculty/03/index.html https://www.meiji.ac.jp/keiei/faculty/04/index.html		
シラバス	https://www.meiji.ac.jp/keiei/curriculum/subject.html		

情報コミュニケーション学部		所在地	駿河台キャンパス, 和泉キャンパス
URL	https://www.meiji.ac.jp/infocom/index.html		
カリキュラム	https://www.meiji.ac.jp/infocom/curriculum/syllabus2017.html		
教員リスト	https://www.meiji.ac.jp/infocom/teacher/index.html		
シラバス	https://www.meiji.ac.jp/infocom/office/6t5h7p00000kqg6g.html		

総合数理学部		所在地	中野キャンパス
URL	https://www.meiji.ac.jp/ims/		
カリキュラム	https://www.meiji.ac.jp/ims/subject/msbma/curriculum.html https://www.meiji.ac.jp/ims/subject/fms/curriculum.html https://www.meiji.ac.jp/ims/subject/nd/curriculum.html		
教員リスト	https://www.meiji.ac.jp/ims/faculty/msbma.html https://www.meiji.ac.jp/ims/faculty/fms.html https://www.meiji.ac.jp/ims/faculty/nd.html		
シラバス	https://www.meiji.ac.jp/ims/syllabus/index.html		

国際日本学部	所在地	中野キャンパス
URL	https://www.meiji.ac.jp/nippon/index.html	
カリキュラム	<p>https://www.meiji.ac.jp/nippon/curriculum/curriculum.html</p> <p><注意></p> <p>●カリキュラムチャート内の「○」マークがついている科目は明治大学正規学生の必修科目です。交換留学生は日本語科目を除き、正規学生の必修科目を履修することができません。</p> <p>●国際日本学部では、English Track および交換留学生を対象とする日本語科目を開講しています。履修できるクラスは、来日後に国際日本学部(中野キャンパス)が実施するプレースメントテストの結果に基づき決定されます(来日前には、クラスはわかりません)。</p> <p><中級レベル(JLPT N3 相当レベル)> 中級日本語(総合), 中級日本語(語彙・漢字)</p> <p><中上級レベル(JLPT N2 前半相当レベル)> 中上級日本語(総合), 中上級日本語(語彙・漢字), 日本語能力試験対策(中級)</p> <p><上級入門レベル(JLPT N2 相当レベル)> 上級入門日本語(総合), 上級入門日本語(語彙・漢字), 日本語能力試験対策(上級)</p> <p><上級レベル(JLPT N1 合格レベル~)> 上級日本語(読解) I・II, 上級日本語(聴解) I・II, 上級日本語(文章表現) I・II, 上級日本語(口頭表現) I・II</p> <p><超級レベル(JLPT N1 合格レベル~)> 日本語表現(文章表現), 日本語表現(口頭表現)</p> <p>※国際日本学部の交換留学生は、国際日本学部(中野キャンパス)が開講する日本語科目を履修することになります。駿河台キャンパスの「留学生共通日本語」を履修することはできません。</p>	
教員リスト	https://www.meiji.ac.jp/nippon/teachingstaff/index.html	
シラバス	https://www.meiji.ac.jp/nippon/office-info/6t5h7p0000e66ny.html	

日本語で授業を実施する研究科

法学研究科		所在地	駿河台キャンパス
URL	https://www.meiji.ac.jp/dai_in/law/index.html		
カリキュラム	https://www.meiji.ac.jp/dai_in/law/curriculum/curriculum-law.html		
教員リスト	https://www.meiji.ac.jp/dai_in/law/faculty/01/index.html https://www.meiji.ac.jp/dai_in/law/faculty/02/index.html		
シラバス	https://www.meiji.ac.jp/dai_in/law/syllabus.html		

商学研究科		所在地	駿河台キャンパス
URL	https://www.meiji.ac.jp/dai_in/commerce/index.html		
カリキュラム	https://www.meiji.ac.jp/dai_in/commerce/curriculum/curriculum-commerce.html		
教員リスト	https://www.meiji.ac.jp/dai_in/commerce/index.html		
シラバス	https://www.meiji.ac.jp/dai_in/commerce/syllabus.html https://oh-o2.meiji.ac.jp/portal/index ゲストログイン⇒授業検索		

政治経済学研究科		所在地	駿河台キャンパス
URL	https://www.meiji.ac.jp/dai_in/political_science-economics/index.html		
カリキュラム	https://www.meiji.ac.jp/dai_in/political_science-economics/curriculum/curriculum-political-science-and-economics.html		
教員リスト	https://www.meiji.ac.jp/dai_in/political_science-economics/faculty/01/index.html https://www.meiji.ac.jp/dai_in/political_science-economics/faculty/02/index.html		
シラバス	https://www.meiji.ac.jp/dai_in/political_science-economics/syllabus.html https://oh-o2.meiji.ac.jp/portal/index ゲストログイン⇒授業検索		

経営学研究科		所在地	駿河台キャンパス
URL	https://www.meiji.ac.jp/dai_in/business_administration/index.html		
カリキュラム	https://www.meiji.ac.jp/dai_in/business_administration/curriculum/curriculum-business-administration.html		
教員リスト	https://www.meiji.ac.jp/dai_in/business_administration/index.html		
シラバス	https://www.meiji.ac.jp/dai_in/business_administration/syllabus.html		

文学研究科		所在地	駿河台キャンパス
URL	https://www.meiji.ac.jp/dai_in/arts-letters/index.html		
カリキュラム	https://www.meiji.ac.jp/dai_in/arts-letters/curriculum/new_of_curriculum-arts-and-letters.html		
教員リスト	https://www.meiji.ac.jp/dai_in/arts-letters/index.html		
シラバス	https://www.meiji.ac.jp/dai_in/arts-letters/syllabus.html		

理工学研究科		所在地	生田キャンパス
URL	https://www.meiji.ac.jp/sst/grad/index.html		
カリキュラム	https://www.meiji.ac.jp/sst/grad/syllabus/index.html		
教員リスト	https://www.meiji.ac.jp/sst/grad/index.html		
シラバス	https://www.meiji.ac.jp/sst/grad/syllabus/index.html		

農学研究科		所在地	生田キャンパス
URL	https://www.meiji.ac.jp/agri/daigakuin/nouken-top.html		
カリキュラム	https://www.meiji.ac.jp/agri/daigakuin/curriculum-agriculture.html		
教員リスト	https://www.meiji.ac.jp/agri/daigakuin/nouken-top.html		
シラバス	https://www.meiji.ac.jp/agri/daigakuin/syllabus.html https://oh-o2.meiji.ac.jp/portal/index ゲストログイン⇒授業検索		

情報コミュニケーション研究科		所在地	駿河台キャンパス
URL	https://www.meiji.ac.jp/dai_in/infocom/index.html		
カリキュラム	https://www.meiji.ac.jp/dai_in/infocom/curriculum/curriculum-information-and-communication.html		
教員リスト	https://www.meiji.ac.jp/dai_in/infocom/index.html		
シラバス	https://www.meiji.ac.jp/dai_in/infocom/syllabus.html		

教養デザイン研究科		所在地	和泉キャンパス
URL	https://www.meiji.ac.jp/humanity/index.html		
カリキュラム	https://www.meiji.ac.jp/humanity/curriculum/curriculum-humanities.html		
教員リスト	https://www.meiji.ac.jp/humanity/index.html		
シラバス	https://www.meiji.ac.jp/humanity/syllabus.html		

先端数理科学研究科		所在地	中野キャンパス
URL	https://www.meiji.ac.jp/ams/index.html		
カリキュラム	https://www.meiji.ac.jp/ams/curriculum/model.html		
教員リスト	https://www.meiji.ac.jp/ams/professor/01/index.html		
シラバス	https://www.meiji.ac.jp/ams/syllabus.html		

国際日本学研究科		所在地	中野キャンパス
URL	https://www.meiji.ac.jp/ggjs/index.html		
カリキュラム	https://www.meiji.ac.jp/ggjs/model.html		
教員リスト	https://www.meiji.ac.jp/ggjs/index.html		
シラバス	https://www.meiji.ac.jp/ggjs/syllabus.html		

グローバル・ビジネス研究科	所在地	駿河台キャンパス
URL	https://www.meiji.ac.jp/mbs/index.html	
カリキュラム	https://www.meiji.ac.jp/mbs/curriculum/timetable.html	
教員リスト	https://www.meiji.ac.jp/mbs/faculty/faculty-list.html	
シラバス	https://www.meiji.ac.jp/mbs/curriculum/timetable.html <注意> ●授業は、平日午後 6 時 55 分から 10 時までと、土曜日午前 9 時から行われます。 必ずウェブ上の時間割を確かめて、開講されている科目を確かめるようにしてください。	
タイムテーブル	https://www.meiji.ac.jp/mbs/curriculum/timetable.html <注意> ●大学の学年暦と異なる独自の学年暦で運営しています。 授業期間を必ず確認してください。	

英語で授業を実施する学部

政治経済学部(英語科目のみ履修)		所在地	駿河台キャンパス, 和泉キャンパス
URL	https://www.meiji.ac.jp/cip/english/undergraduate/economics/index.html		
カリキュラム	https://www.meiji.ac.jp/cip/english/undergraduate/economics/chart.html		
教員リスト	https://www.meiji.ac.jp/cip/english/undergraduate/economics/faculty.html		
シラバス	https://www.meiji.ac.jp/seikei/student/6t5h7p00000ejc6i-att/6t5h7p00000ejc8t.pdf https://oh-o2.meiji.ac.jp/portal/index ゲストログイン⇒授業検索 <検索方法> Oh-o! Meiji / 授業検索 / 学部: 政治経済学部 開講年度: 2023 年度 開講期: 春学期 & 秋学期 授業言語: 英語		

文学部(英語科目及び語学科目としての日本語の授業のみ履修)		所在地	駿河台キャンパス, 和泉キャンパス
URL	https://www.meiji.ac.jp/cip/english/undergraduate/letters/index.html		
カリキュラム	文学部設置の英語科目は数が限られています。以下のリンクからご確認ください。 https://www.meiji.ac.jp/cip/english/undergraduate/letters/exchange_student.html		
教員リスト	https://www.meiji.ac.jp/cip/english/undergraduate/letters/faculty.html		
シラバス	https://www.meiji.ac.jp/bungaku/6t5h7p000000qa9i-att/6t5h7p00000h7vb5.pdf		

経営学部(英語科目のみ履修)		所在地	駿河台キャンパス, 和泉キャンパス
URL	https://www.meiji.ac.jp/cip/english/undergraduate/business/index.html		
カリキュラム	https://www.meiji.ac.jp/cip/english/undergraduate/business/chart.html		
教員リスト	https://www.meiji.ac.jp/cip/english/undergraduate/business/faculty.html		
シラバス	https://www.meiji.ac.jp/cip/english/undergraduate/business/t4q24j00000068i1-att/t4q24j00000068jy.pdf		

国際日本学部 English Track	所在地	中野キャンパス
URL	https://www.meiji.ac.jp/cip/english/englishtrack/index.html	
カリキュラム	<p>https://www.meiji.ac.jp/cip/english/englishtrack/englishtrack_curriculum_chart.html</p> <p><注意></p> <ul style="list-style-type: none"> ●カリキュラムチャート内の「*」マークがついている科目は日本語で授業が行われます。 ●カリキュラムチャート内の「○」マークがついている科目は明治大学正規学生の必修科目です。日本語科目を除き、交換留学生は正規学生の必須科目を履修することができません。 ●国際日本学部では、English Track および交換留学生を対象とする日本語科目を開講しています。履修できるクラスは、来日後に国際日本学部(中野キャンパス)が実施するプレースメントテストの結果に基づき決定されます(来日前には、クラスはわかりません)。 <p><入門レベル(日本語未習～)></p> <p>Introductory Japanese (General), Introductory Japanese (Vocabulary & Kanji)</p> <p><初級レベル(JLPT N5 相当レベル)></p> <p>初級日本語(総合), 初級日本語(語彙・漢字)</p> <p><中級入門レベル(JLPT N4 相当レベル)></p> <p>中級入門日本語(総合), 中級入門日本語(語彙・漢字)</p> <p><中級レベル(JLPT N3 相当レベル)></p> <p>中級日本語(総合), 中級日本語(語彙・漢字)</p> <p><中上級レベル(JLPT N2 前半相当レベル)></p> <p>中上級日本語(総合), 中上級日本語(語彙・漢字), 日本語能力試験対策(中級)</p> <p><上級入門レベル(JLPT N2 相当レベル)></p> <p>上級入門日本語(総合), 上級入門日本語(語彙・漢字), 日本語能力試験対策(上級)</p> <p><上級レベル(JLPT N1 合格レベル～)></p> <p>上級日本語(読解) I・II, 上級日本語(聴解) I・II, 上級日本語(文章表現) I・II, 上級日本語(口頭表現) I・II</p> <p><超級レベル(JLPT N1 合格レベル～)></p> <p>日本語表現(文章表現), 日本語表現(口頭表現)</p> <p>※国際日本学部の交換留学生は、国際日本学部(中野キャンパス)が開講する日本語科目を履修することになります。駿河台キャンパスの「留学生共通日本語」を履修することはできません。</p>	
教員リスト	https://www.meiji.ac.jp/cip/english/undergraduate/nippon/faculty.html	
シラバス	<p>https://www.meiji.ac.jp/nippon/office-info/6t5h7p00000e66ny.html</p> <p>※English Track 用のシラバスではありませんので、日本語で開講されている科目、ET 生が履修できない科目も含まれています。</p> <p><英語科目検索方法></p> <p>https://oh-o2.meiji.ac.jp/portal/index ゲストログイン⇒授業検索</p> <p>Oh-o! Meiji / 授業検索</p> <p>学 部; 国際日本学部 開講年度; 2023 年度</p> <p>開講期; 春学期&秋学期 授業言語; 英語</p>	

英語で授業を実施する研究科		
ガバナンス研究科 English Track		所在地 駿河台キャンパス
URL	https://www.meiji.ac.jp/cip/english/graduate/governance/index.html	
カリキュラム	https://www.meiji.ac.jp/cip/english/graduate/governance/curriculum.html 研究科が指定した指導教員により実施される Research Method と、同教員が開講している授業科目を最低 1 科目履修しなければなりません。	
教員リスト	https://www.meiji.ac.jp/cip/english/graduate/governance/faculty.html	
シラバス	https://www.meiji.ac.jp/mugs2/curriculum/timetable.html	
タイムテーブル	https://www.meiji.ac.jp/mugs2/curriculum/timetable.html	

理工学研究科 建築・都市学専攻 国際建築都市デザイン系		所在地	中野キャンパス
URL	https://meiji-architecture.net/iaud/en/		
カリキュラム	https://meiji-architecture.net/iaud/en/academics/		
教員リスト	https://meiji-architecture.net/iaud/en/people/		
シラバス	https://www.meiji.ac.jp/sst/grad/6t5h7p00000gqbt9-att/6t5h7p00000nc7bo.pdf		

経営学研究科		所在地	駿河台キャンパス
URL	https://www.meiji.ac.jp/dai_in/business_administration/index.html		
カリキュラム	https://www.meiji.ac.jp/cip/english/graduate/business/ip/englishmodules/coursecatalog2022.html		
教員リスト	https://www.meiji.ac.jp/dai_in/business_administration/index.html		
シラバス	https://www.meiji.ac.jp/dai_in/business_administration/syllabus.html		

グローバル・ビジネス研究科		所在地	駿河台キャンパス
URL	https://www.meiji.ac.jp/cip/english/graduate/global/index.html		
カリキュラム	https://www.meiji.ac.jp/cip/english/graduate/global/chart.html		
教員リスト	https://www.meiji.ac.jp/cip/english/graduate/global/faculty.html		
シラバス タイムテーブル	https://www.meiji.ac.jp/cip/english/graduate/global/timetable_syllabus.html		

グローバル・ガバナンス研究科		所在地	駿河台キャンパス
URL	https://www.meiji.ac.jp/cip/english/graduate/gsgg/index.html		
カリキュラム	https://www.meiji.ac.jp/cip/english/graduate/gsgg/chart.html		
教員リスト	https://www.meiji.ac.jp/cip/english/graduate/gsgg/faculty.html		
シラバス	https://www.meiji.ac.jp/dai_in/gsgg/6t5h7p00000gqcpo-att/6t5h7p00000gqcum.pdf		