

【大学間協定留学】 留学報告書

記入日	2026年3月20日
明治大学の所属学部・研究科 ※学部・学科・研究科・専攻等	国際日本学部国際日本学科
留学(渡航)した時の学年	3年生
帰国年月日	2026年2月22日
明治大学卒業予定年月	2027年3月
留学先大学について	
留学先国	オーストラリア
留学先大学	ニューサウスウェールズ大学(日本語名) University of New South Wales(UNSW)(現地言語名)
現地使用言語/ 授業使用言語	英語/英語
留学期間	2025年9月～2026年2月
留学先大学で在籍した学年	3年生
留学先の所属学部等	<input type="checkbox"/> 特定の学部・研究科等に所属している(以下に学部等名を記入) ※学部等名 日本語名: 現地言語での名称: <input checked="" type="checkbox"/> 特定の学部等に所属せず様々な学部等の授業を履修している <input type="checkbox"/> その他:
形態	<input type="checkbox"/> 国立 <input checked="" type="checkbox"/> 公立 <input type="checkbox"/> 私立 <input type="checkbox"/> その他:
学年暦 ※記入例: 1 学期: 4月上旬～7月下旬 2 学期: 9月中旬～2月上旬	1 学期: 2月中旬～4月下旬 2 学期: 6月上旬～8月上旬 3 学期: 9月中旬～11月下旬 4 学期:
学生数	62500人
創立年	1949年

留学費用			
留学費用項目	A 現地通貨 (オーストラリアドル) (1 現地通貨 = 約 100 円)	B 日本円	備考
授業料		円	
宿舍費	約 10000	円	
食費	約 3000	円	
図書費		円	
学用品費		円	
携帯・インターネット費	約 300	円	
現地交通費	約 2000	円	(<input type="checkbox"/> 大学まで徒歩・自転車)
教養娯楽費		円	
旅費(留学中)	約 3000	円	
被服費	約 300	円	
医療費		円	
保険費		約 20000 円	形態: 現地保険費 + 明治の保険費等
渡航旅費		約 500000 円	旅行渡航費含め
ビザ申請費	約 2000	円	
雑費	約 1000	円	
その他		円	
その他		円	
合計 ※現地通貨 および 円	約 220ドル (=2200000 円)	520000 円	
総計(A+B) ※円		2700000 円	

※現地通貨で支払ったものは「A 現地通貨」の欄に、日本円で支払ったものは「B 日本円」の欄に記入し、総計も記入してください。

※現地通貨名、現地通貨と円の為替レートも必ず記入してください。

現地情報

1) 留学期間中、病気やケガをしましたか。した場合、どこで治療を受けましたか。

(例: 現地の病院、学内の診療所)

なし

あり (治療を受けた場所:)

2) 留学期間中、学内外で問題はありましたか。あった場合、誰に相談しましたか。

(例: 留学先大学の相談窓口、現地の友人等)

なし

あり (問題の内容や相談した人等: 明治大学提携の 24 時間サポート窓口)

3) 現地の危険地域情報をどのように収集し、どのような防犯対策をしましたか。また、実際に盗難等を含む犯罪に巻き込まれたことはありますか? その際どのように対処しましたか?

実際に犯罪に巻き込まれたことはないですが、デモなどは休みの日に中心部で行われることもあるため X や友達から情報を得て外出を控えるなどしました。

4) 携帯電話や、インターネットについて、現地での利用・接続はいかがでしたか。

(例: 寮のインターネット接続が不安定で 1 週間に 1 度は全く繋がらない時がある。街にあるほとんどのカフェでは WIFI 接続が可能であったので、寮で使用できない時はカフェに行った。)

現地の利用で困ったことは特にありません。

5) 現地での資金調達はどのように行いましたか?

(例: 現地に銀行口座を開設して日本の親から送金してもらった。銀行口座は現地で外国人登録をしないと開設できない。また、クレジットカードも併用していた。)

半年だったため現地の銀行口座は開設せず、基本的にカードで支払いをしていました。

ただ、お友達と割り勘などの時ようにある程度現金は変換して持ってきていました。

6) 現地では調達できない日本から持っていくべき物があれば教えて下さい。

アジアンスーパーなども多いため、特にないと思います。

7) 【授業料負担型の方】授業料の支払方法、支払時期等について教えてください。

(例: 渡航前に自分で指定したクレジットカードで支払った、現地で開設した銀行のチェックで支払った。)



学習・研究活動についてのレポート(履修した科目ごとに記入)

1) 留学先で取得した単位数合計		本学で認定された単位数合計 ※該当項目にチェックのうえ、記入して下さい。
24 単位		<input type="checkbox"/> 単位 <input type="checkbox"/> 単位認定の申請はしません(理由:)
2) 履修登録の時期・方法及び履修制限		
<input checked="" type="checkbox"/> 出発前 <input type="checkbox"/> 出発後 <input type="checkbox"/> 派遣先大学の事務室 <input type="checkbox"/> オンライン <input type="checkbox"/> メール <input type="checkbox"/> その他() <input checked="" type="checkbox"/> 履修の制限があった: ○○の科目を事前履修していないと取れないことや専門知識がないと取れないこともある		
3) 以下は留学先で履修した科目についてのレポートです。今後留学をする人たちへのアドバイスも含めてお書き下さい。記入スペースが足りない場合は、A4 用紙で別途作成し、添付してください。		
履修した授業科目名(留学先大学言語)		履修した授業科目名(日本語)
Contemporary issues in government and global politics		
科目設置学部・研究科	ARTS	
履修期間	Term3	
単位数	6	
本学での単位認定状況	単位認定(本学で認定された単位数を書いて下さい)	
授業形態	講義+チュートリアル(チュートリアル、講義形式等)	
授業時間数	1週間に180分が1回	
担当教授		
授業内容	国際政治	
試験・課題等	レポート中間期末と2回ほど。試験なし	
感想を自由記入	国際政治や国際問題に興味があれば面白い授業だと思います！チュートリアルでも様々なバックグラウンドを持った学生と意見を交換できるため、おもしろいです。	



履修した授業科目名(留学先大学言語)	履修した授業科目名(日本語)
International Development	
科目設置学部・研究科	ARTS
履修期間	Term3
単位数	6
本学での単位認定状況	単位認定(本学で認定された単位数を書いて下さい)
授業形態	講義+チュートリアル(チュートリアル、講義形式等)
授業時間数	1週間に180分が1回
担当教授	
授業内容	国際開発
試験・課題等	レポート中間期末と2回。試験なし
感想を自由記入	レベルが2年生くらいのレベルであるため、英語もできる学生が多く知識も多い学生も少なくないが、ついていけるレベルだと思います。ただ内容は少し難しいものもあり勉強しがいがあると思います。

履修した授業科目名(留学先大学言語)	履修した授業科目名(日本語)
Business Decision Making	
科目設置学部・研究科	Commerce
履修期間	Term3
単位数	6
本学での単位認定状況	単位認定(本学で認定された単位数を書いて下さい)
授業形態	講義+チュートリアル(チュートリアル、講義形式等)
授業時間数	1週間に210分が1回
担当教授	
授業内容	ビジネスにおける意思決定
試験・課題等	2週間に一回小テスト、レポート中間期末と2回ほど
感想を自由記入	計算をすることが多かったため私がとってる科目の中では一番難しいと感じました。小テストもあったため勉強時間も確保する時間が必要だったがとってよかったと思います。

履修した授業科目名(留学先大学言語)	履修した授業科目名(日本語)
MARKETING FUNDAMENTALS	
科目設置学部・研究科	MARKETING
履修期間	Summer term
単位数	6
本学での単位認定状況	単位認定(本学で認定された単位数を書いて下さい)
授業形態	講義+チュートリアル(チュートリアル、講義形式等)
授業時間数	1週間に120分が2回
担当教授	
授業内容	マーケティング基礎
試験・課題等	グループ課題2回ほど
感想を自由記入	グループワークベースで進んでいくため、交流の機会が多く楽しかったです。

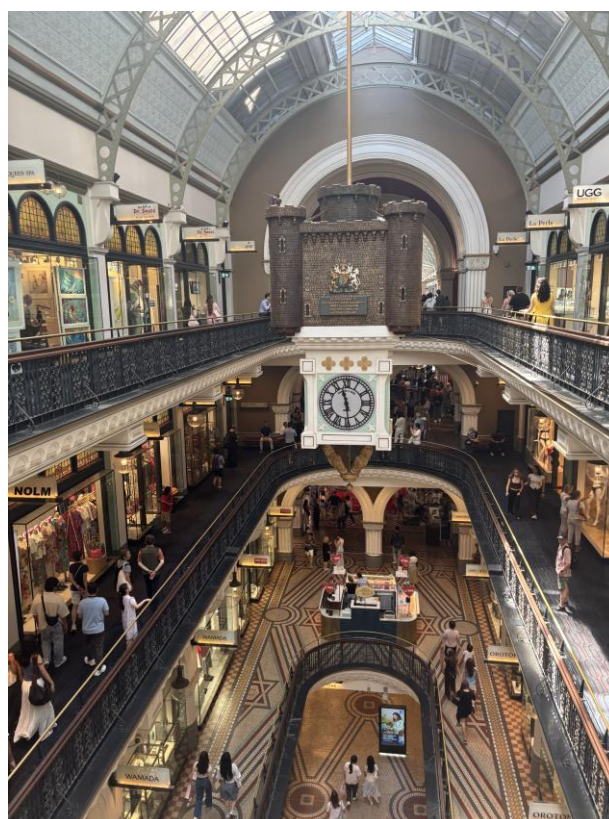

卒業後の進路について

1) 進路 ※3年生以下の方は今後の予定を記載してください。(下記2以降は記入不要)

就職 進学 未定 その他:

2) 進路決定の際に活用したウェブサイト、書籍、機関等

マイナビなど

3) 就職を選択した方は、差し支えなければ内定先を教えてください。また、その企業を選んだ理由も教えてください。内定を得た企業すべての名前、あるいは入社すると決定した企業の名前のみでも構いません。就職活動をこれから始める場合は、差し支えなければ現時点で希望する業界、職種等を教えてください。

現在就職活動中です

4) 就職活動中・終了に関わらず、就職活動について感想・アドバイスをお願いします。
(例: 留学中の就職活動に向けた準備、帰国後に就職活動を始めるにあたり注意すること等。)
就職活動を不安に思い、留学を断念する方もいます。
ご自身の経験を踏まえてアドバイスをお願いします。
就職活動をこれから始める場合は、留学経験を通して就職活動に対する意識や希望する就職先の変化等を教えてください。

私も留学前は留学後に休学や留年などして就職活動をしなければならないかなど不安がたくさんあり悩みましたが、実際留学中に就職活動もするというものを選び、後悔はしていません！留学の時期で悩む方もいらっしゃると思いますが、そこは気にせず行きたいと思ったらチャレンジしてほしいです！就職活動はオンラインで実施されることもあるためそこまで不利だと感じた経験はないです。

しかし、就職活動本番とがっつきかぶるなど業界も決まっていたら留学前など早めに準備することはおすすめします。三年後期に留学に行き、帰国後就職活動をする場合は少しずつでも留学中に情報を集めておくことはお勧めします。

5) 進学を選択した方は、差し支えなければ進学先を教えてください。

6) 進学を志す留学希望者に向けたアドバイス(準備、試験対策等)をお願いします。

7) その他を選択した方は、その進路を選択した理由と、留学希望者に向けたアドバイスをお願いします。



留学に関するタイムチャート

留学するまでの準備、試験勉強、留学中、留学後、特に留学に関連して発生した事項を記入してください。

(例: 語学試験の勉強、選考、出願、ビザ申請・取得、航空券購入、予防接種、滞在先確保、留学中の中間試験・期末試験、その他イベント等)

留学開始年の前年	1月～3月	
	4月～7月	
	8月～9月	
	10月～12月	IELTS, TOEFL 取得
留学開始年	1月～3月	
	4月～7月	ビザ申請、航空券購入など、TOEIC 取得
	8月～9月	留学開始
	10月～12月	
留学/帰国年	1月～3月	留学帰国、就職活動
	4月～7月	
	8月～9月	
	10月～12月	



留学を志す学生へのアドバイス

※ これから留学を志す学生へ、この留学先国・大学を選んだ理由、留学生活全般等について、アドバイスを記入してください。

オーストラリアを選んだ理由としては人が穏やかで優しくというのと、あったかい気候のところがいいな、自然がありつつ都会っぽいところもいいなといったところから選び、大学はレベルが高い方なのですが、せっかく行くなら英語も頑張ってるレベルが高い環境でいろいろな学生とかかわってみたいなという思いから選びました！今振り返ってみても、この大学とオーストラリアを選んで本当に良かったと心から思っています！

もしかしたら中にはオーストラリア行きたいけど不安がみたい方もいるかもしれませんが、治安もいい方で人が本当に温かく、やさしく、のんびりした空気感がある国です！シドニーは近くにはビーチがあったり少しドライブをすれば山があってハイキングができたりと自然×都会の最高の街だと思っています。なので自然が好きだし都会もいいなという方にはぴったりだと思うのでおすすめです！！

就活やちょっと語学が不安でといった悩みを持っている方もいるかもしれませんが、ぜひもしかしたら今後ないチャンスかもしれないのでチャレンジしてほしいです！いったからには何か必ず経験にもなるし、いろいろな面で成長もできると思います。やらないで後悔するよりやったもんがちという気持ちでぜひ留学、オーストラリアをおすすめします！

