

25th Annual

HOME COMING DAY

イベントマップ・ タイムスケジュール

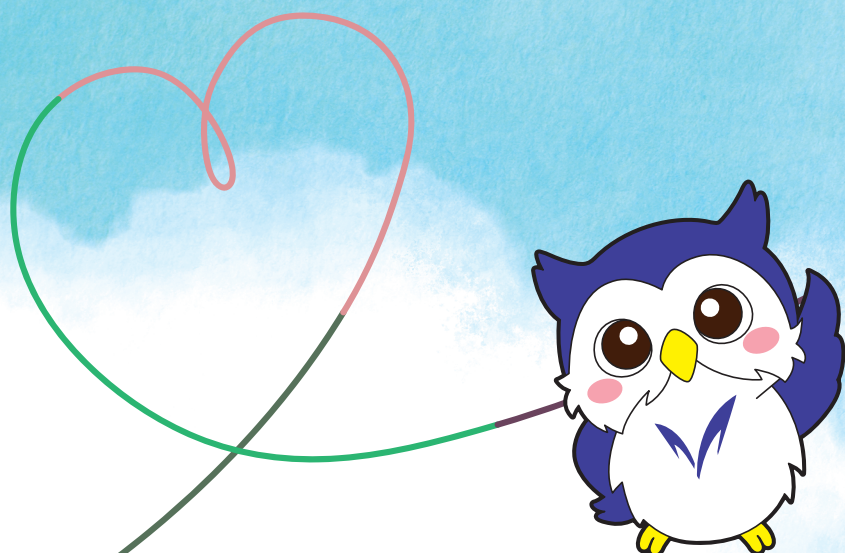

イベントマップ・タイムスケジュール
キャンパスマップ・食堂情報……………1-2

PICK UP!!……………3

物産展案内……………4-6

FAQ、アンケートのお願い
スタンプラリーのご案内……………7

新型コロナウイルス感染症予防対策 ご来場の皆様へお願い

本学では、新型コロナウイルス感染拡大防止策を講じております。ご来場の皆様には、次の感染症対策へのご協力をお願いします。

※新型コロナウイルスの感染状況等により、内容が変更となる場合があります。



概ね37.5度以上の熱がある方や体調のすぐれない方は、ご入場いただけません。



キャンパス内は、マスクの着用をお願いします。



キャンパス内各所、各会場の出入口に手指消毒液を設置しております。定期的な手洗い、手指消毒をお願いします。



ご来場者間で密集しないよう、ソーシャルディスタンスの確保にご協力ください。



キャンパス内(食堂以外)は、ご飲食いただけません。(ペットボトル等フタの閉まる飲み物は可)



イベントマップ・タイムスケジュール



ホームカミングデーのイベントをご紹介します！

詳細はパンフレットの該当ページをご参照ください。内容は当日変更になる場合があります。ご了承ください。

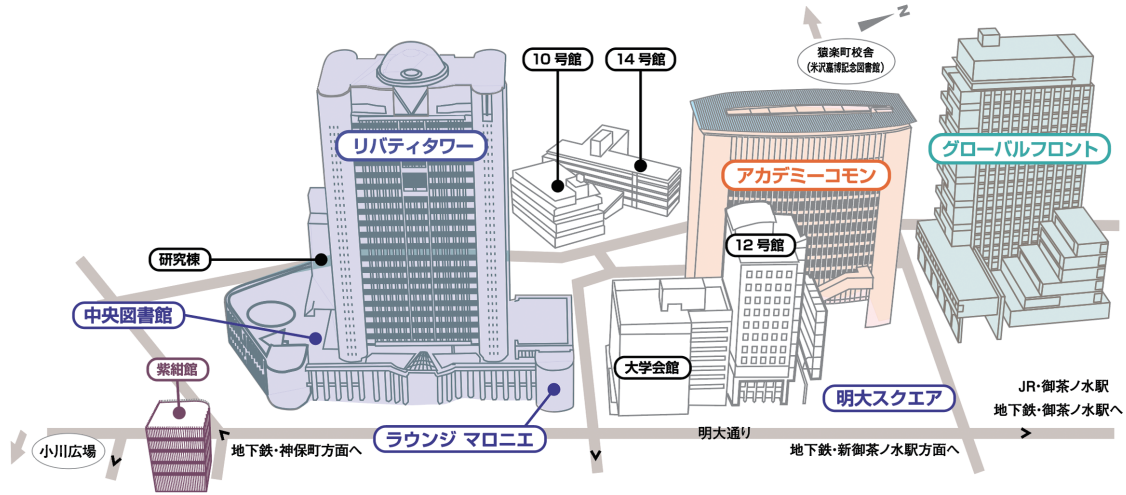

リバティタワー LIBERTY TOWER

イベント	イベント内容	時間	場所	パンフレット掲載ページ
和太鼓演奏	和太鼓TAWOO-タワ-による和太鼓演奏	11:45~12:05	1階リバティホール	13
講演会「セカンドキャリア形成に向けて〜プロ野球選手から異分野専門職への挑戦〜」	元プロ野球選手による講演会	13:00~15:00		12
Dietz ジャグリングパフォーマンス	学生団体ジャグリングサークルDietz (ディーツ) によるイベント	15:45~16:15		13
くじ引きイベント	当日会場での寄付者限定くじ引きイベント (ホームカミングデー当日のみ) ※当日寄付受付場所は、3ページ参照	11:00~16:30	1階1011教室	6
記念品引換会場【特別招待校友限定】	特別招待校友の皆様に来場記念品を贈呈します! (ホームカミングデー当日のみ)	11:00~16:00	1階1012教室	3
明大祭実行委員会企画「ぎゅっとずっと 校友と〜明大祭でまた会おう〜」	明治大学・明大祭のクイズや明大祭当日の紹介	11:00~16:00	2階ラウンジパープル	13
「I♡明治」特別講演『いつからでも人生は明るく治まる』 同時開催 写真で見るあの頃の神田学生街	本学法学部講師・弁護士による講演会。 懐かしの駿河台校舎周辺の当時の写真展も同時開催します!	12:10~13:50 (写真展11:00~16:30)	2階1021教室	14
相続セミナー 「遺言による寄付のメリット・留意点と具体的事例」	相続・遺言についてわかりやすくお伝えします	14:00~15:30	2階1022教室	14
情報コミュニケーション学部 国際交流プログラム報告会	現役学生による国際交流成果報告会	13:00~16:00	10階1104教室	14
連合駿台会主催 学生対抗プレゼンテーション大会	現役学生による研究成果発表	13:00~15:30	11、12階各教室	15
政治経済学部ゼミナール発表会	現役学生による研究成果発表	13:00~16:30	13~16階各教室	15
明大スポーツ体育会写真展	明大スポーツ新聞部による展示	11:00~16:00	23階岸本辰雄ホール	15

ホームカミングデーの一部企画は、オンラインでもお楽しみいただけます。オンラインで実施する企画は、イベント欄に次のとおり記載していますので、あわせてお楽しみください。

※ AC YouTubeとLT YouTubeでライブ配信した企画（「お笑いライブ」除く）は、後日YouTubeでオンデマンド配信する予定です。（変更となる場合がありますので、ご了承ください）

特設サイトを通じて動画を配信・特設サイトで実施する企画	YouTubeのリバティタワーチャンネルで配信する企画	YouTubeのアカデミーコモンチャンネルで配信する企画
ホームカミングデー YouTube公式チャンネル		
第25回 ホームカミングデー特設サイト https://meijiuniversity-hcd.com/	リバティタワーチャンネル https://www.youtube.com/channel/UCz7ceVHx36WeUqsf8m3HjQ	アカデミーコモンチャンネル https://www.youtube.com/channel/UCL5wYOvYbz9la8wSJpxj_Sw

アカデミーコモン ACADEMY COMMON

イベント	イベント内容	時間	場所	パンフレット掲載ページ
AC YouTube 記念式典	特別招待校友対象ホームカミングデー開会式 事前オンライン寄付者対象の福引抽選会も行います!	10:00~11:30	3階 アカデミーホール	3
AC YouTube お笑いライブ	お笑い芸人によるライブイベント	13:00~14:00		17
AC YouTube 応援団パフォーマンス	応援団によるパフォーマンス	16:10~16:30		17
博物館特別イベント	特別展「新しいお殿様 一所替・その後」	10:00~16:30	地下1階	16
	学芸員による特別展ギャラリートーク ※各回先着20名(朝10:00から博物館受付窓口で整理券を配布)	①13:00~13:30 ②15:00~15:30		
	常設展示クイズラリー	10:00~16:00		
大学史展示室	母校明治大学の歴史を知ろう!	10:00~16:30	地下1階	16
阿久悠記念館	本日限定!阿久悠ヒット曲をBGMでお楽しみください	10:00~16:30	地下1階	16
特設サイト ホームカミングデー物産展	明大グッズ、各地の特産品などの物産販売	11:00~16:00	1階エントランス 2階A1~A3会議室	10
来場者休憩場所・YouTube視聴場所	来場者用休憩場所。YouTube(アカデミーコモンチャンネルのみ)を視聴できます。	10:00~16:30	2階A4~A6会議室	-

グローバルフロント GLOBAL FRONT

イベント	イベント内容	時間	場所	パンフレット掲載ページ	
ちよだ音楽連合会 Presents 明大 Big Sounds Society Orchestra ライブ	明大BSSOによるライブ演奏	12:30~13:00	1階グローバルホール	18	
学生パフォーマンス	ハーモニカソサエティー	13:30~14:00	1階グローバルホール	18,19	
	落語研究会	14:10~14:40			
	木曜会Z	14:50~15:20			
	明治大学混声合唱団	15:30~16:00			
キッズコーナー	①めいじろうえんにち×Tree (主催・協力:ボランティア団体 Tree・広報課・学生支援事務室)	▶ビンゴ大会	11:00~16:00 (最終受付15:45)	1階多目的室	20
		▶ぬり絵コーナー			
		▶射的			
	▶輪投げ				
②オリジナル手作り楽器を作ってみよう (主催:明大まちづくり道場)	①12:00~12:30 (受付11:45~12:00) ②15:00~15:30 (受付14:45~15:00)	①11:30~12:30 ②15:00~16:00 ※受付は終了15分 前まで ※材料が無くなり 次第終了	21		

※例年実施しているマンドリン倶楽部演奏会は、今年は他のイベントとの日程重複により実施いたしません。

キャンパス内お食事案内 GOURMET GUIDE

01.学生食堂 スカイラウンジ暁

「スカイラウンジ暁」はご存知「日本一高いところにある食堂」ことリパティタワーの学生食堂。驚くべきは圧倒的ボリュームなのにその破格の安さ。空の上のランチは格別です!



リパティタワー 17F 学生食堂(スカイラウンジ暁)

11:30~15:00 (L.O.14:30) ¥350~700

※リパティタワー 23F サロン様は、ホームカミングデー当日営業しておりません。

02.カフェパンセ

ガラス張りのお洒落な空間の中にある喫茶店がカフェパンセ。落ち着いた雰囲気の内ではオムライスや各種ドリンクでごゆっくりお過ごし頂けます。



アカデミーコモン1F

10:00~16:00 (L.O.15:30) ¥300~950

03.レストランフォレスト椿山荘

都内の高級ホテルでも屈指の知名度を誇るホテル椿山荘東京が運営するレストランです。ハイクオリティな空間で最高の時間を楽しむことができます。

紫紺館5F

11:00~15:30 (L.O.15:00) ¥1300~

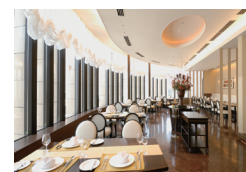

※全店舗の営業時間はホームカミングデー当日(10月23日)の営業時間になります。



PICK UP!!



第25回ホームカミングデーでは、1962年(60年目)、1972年(50年目)、1982年(40年目)、1992年(30年目)、2002年(20年目)、2012年(10年目)に、ご卒業された皆様をご招待しています。

記念式典

特別招待校友の皆様を対象とした記念式典を開催します。

[会場] アカデミーコモン
3階 アカデミーホール

[時間] 10:00～11:30(9:00開場)

※会場満員の場合は、別会場へのご案内となります。

特別記念品をプレゼント(当日ご出席の特別招待校友限定)

招待状同封の記念品引換券でミニステンレスボトルプレゼント!

[引換場所] リバティタワー 1階 1012教室

[引換受付時間] 11:00～16:00

※今年は、新型コロナウイルス感染拡大に鑑み、当日、ご出席いただけなかった特別招待校友を対象に、特設サイトからアンケート回答された場合、個数限定で特別記念品をプレゼントします。詳細は特設サイトをご確認ください。(当日の配付状況により、違う品物になる場合があります)



ミニステンレス
ボトル

当日限定!!



未来サポーター募金(奨学サポート資金) 当日寄付について

豪華景品が当たる!!「くじ引きイベント」のご案内

当日キャンパス会場にお越しいただき、未来サポーター募金(奨学サポート資金)にご寄付いただいた方限定で、豪華景品が当たる「くじ引きイベント」に参加できます!

対象となる寄付

未来サポーター募金(奨学サポート資金)

※ホームカミングデー当日、キャンパス会場にてご寄付いただいた方が対象です。

※この寄付金は、学生の給付型奨学金に使用予定です。

当日寄付受付時間・場所

▶ 9:30～10:00 / アカデミーコモン3階

▶ 11:00～16:00 / リバティタワー1階

【当日だけの寄付者特典】

寄付額・寄付先に関わらず、当日寄付いただいた方には以下の特典がございます!

①寄付者限定「オリジナルふせん」 ②サポーターズ라운ジの利用(※)

※当日ご寄付をいただいた方の交流の場として以下のとおりご用意させていただきました。
記念撮影コーナーや各種資料もございます。

時間 11:00～16:30(16:00入場終了)

場所 リバティタワー1階 ラウンジマロニエ

くじ引きイベントへの参加方法

一口1万円のご寄付につき「くじ引きチケット」を1枚お渡しします。くじ引き会場にお越しいただき、チケットの枚数分くじを引くことが出来ます。

くじ引き会場 リバティタワー1階 1011教室

実施時間 11:00～16:30(※景品がなくなり次第終了)



ホームカミングデー物産展のご案内



時間 :11:00 - 16:00 場所 :アカデミーコモン1階・2階 A1 - A3会議室

※店舗によっては予定時間よりも前に終了する場合があります。

特設サイト

校友関係企業・本学との連携地域及び学生の協力により、全国各地の名産品等の販売を行います。
アカデミーコモン1階・2階にて、多くの店舗が多様な商品をホームカミングデー特別価格でお待ちしております。
※内容が変更となる場合があります。
※特設サイトでも物産展を行っています。あわせてお楽しみください。

ACADEMY COMMON 1階

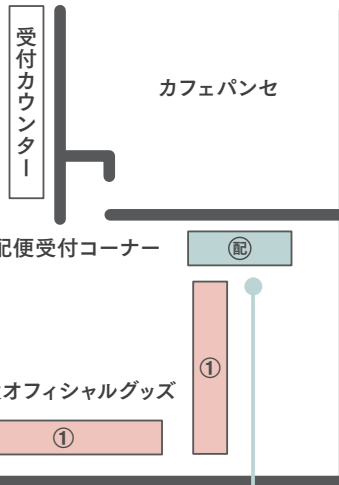

アカデミーコモン
入口



明大オフィシャルグッズコーナーは、
9:30 からやっているよ!

①明大オフィシャルグッズ (株式会社明大サポート)

- めいじろうぬいぐるみ大 3,880円
- 明治大学校友会 オフィシャルピンバッジ 700円
- 明治大学校友会 ネクタイ 4,590円
- 【新商品】明大ゴフレット 2,800円
- 【新商品】シェニール織ハンカチ(暁の鐘) 3,500円

明大グッズ明治大学のシンボルマーク(Mマーク)商品や、可愛いぬいぐるみグッズ、体育会応援グッズなど様々な明治大学のオフィシャルグッズを取り扱っております。ネクタイ、ぬいぐるみなどの定番グッズから、ゴフレットなど今季発売の新商品まで幅広く商品展開しております。ぜひこの機会に一度ご覧ください♪



シェニール織ハンカチ
(暁の鐘)

荷物を送って、身軽に・快適に! 宅配便受付コーナー

お買い物の帰り道、荷物が多くて困った経験はございませんか。帰りの荷物を気にせずにお買い物をしていただけるよう、宅配サービスを実施しております。

ご利用方法

- 1.受付までお越しいたきます。
- 2.宅配便送り状に必要事項をご記入後、お客様にて梱包をお願いいたします。
- 3.スタッフへお預けいただけますと、翌営業日に「着払い」で発送いたします。

イベントを最後までお楽しみいただけますよう、是非ご利用ください!

※宅配業者:ヤマト運輸株式会社
※梱包資材費を頂戴いたします。
※着払いにて発送いたします。



ACADEMY COMMON 2階 A1～A3会議室

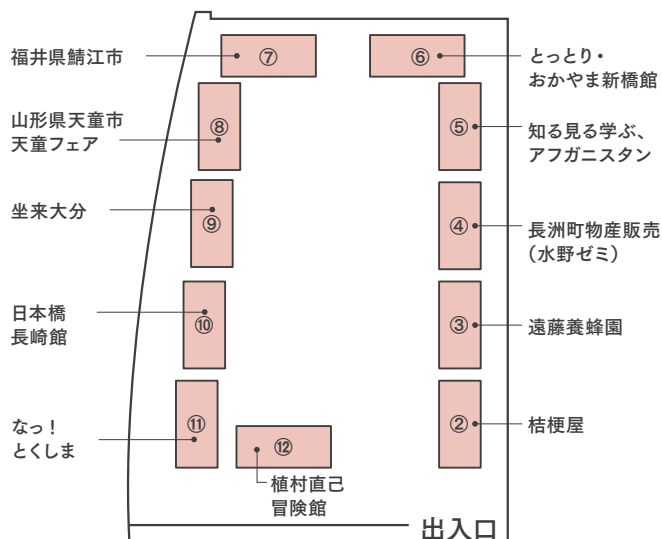

② 桔梗屋

- 桔梗信玄餅2個入 365円
- 桔梗信玄餅6個入 1,095円
- 桔梗信玄餅最中3個入 425円
- 桔梗信玄棒10本入 540円
- 桔梗信玄餅万寿4個入 500円

明治22年創業の伝統のもとに、昭和43年創作菓子として発売した「桔梗信玄餅」は、伝統とのれんを守り続ける職人氣質の誇りです。

黒蜜ときな粉にこだわった「桔梗信玄餅の仲間たち」も販売致します。この機会に是非ご賞味下さい。



桔梗信玄餅6個入

⑤ 知る見る学ぶ、アフガニスタン

アフガンミックス(ブラックレーズン、グリーンレーズン、いちじく、あんず、桑の実、くるみ、アーモンド) 600円

あんずスティック(棒状乾燥あんず) 600円

明治大学文学部哲学専攻井上ゼミでは、イスラム教に関わる思想について学習しています。今回はアフガニスタン産のドライフルーツや物品の販売を通し、日本では触れる機会の少ない現地の雰囲気を味わって頂きたいと思っております。ブースではゼミ生がアフガニスタンの歴史や社会についてポスターで皆様にご説明申し上げますので、分からないことはぜひお尋ねください。売上金はアフガニスタンの女性支援活動資金として寄付致します。皆様のご来場をお待ち申し上げます。

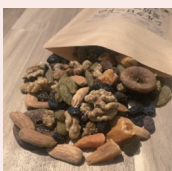

アフガンミックス

⑥ とっとり・おかやま新橋館

- 焼かにせんべい 14枚入 648円
- 因幡の白うさぎ 5個入 713円
- 牛骨らーめん 2人前 556円
- 鬼太郎の好きなビーフカレー 中辛 648円
- かにみそバーニャカウダ 1,280円

・明治大学の創設者の一人で初代校長を務めた岸本辰雄氏は鳥取県出身です。

・鳥取県と岡山県の共同アンテナショップで、日本海と瀬戸内海の恵み、お菓子、郷土色豊かな特産品など、両県の個性豊かな特産品をお楽しみいただけます。



焼かにせんべい

⑨ 坐来大分

- ざびえる 750円
- 大葉ソース 750円
- 豊後きこのカレー 400円
- ごまだし えそ 880円
- つぶらなカボス 150円

大分県のレストラン型公式アンテナショップ「坐来大分」のページをご覧くださいありがとうございます。昨年3月に明治大学様と大分県が「連携協力に関する協定」を締結したご縁から出店させていただくこととなりました。今回ご用意させていただいた「ざびえる」や「つぶらなカボス」以外にも、坐来大分では多数の大分県の商品をご用意しておりますので是非ご利用ください。



ざびえる

⑩ 日本橋長崎館

日本橋長崎館は、貴学と長崎県が包括連携協定を締結していることをご縁に、ホームカミングデーに出展させていただきます。

長崎館ブースでは長崎カステラ、ちゃんぽん、皿うどんなど、長崎の美味しいものをご用意して皆さまをお待ちしております。

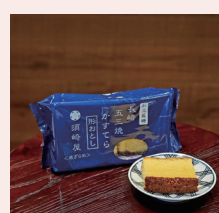

須崎屋長崎和三盆五三焼かすてら 形おとし

③ 遠藤養蜂園

幻の山蜜（日本みつばち）470g 7,000円
 さくら、ヘアリーベッチ 470g 3,000円
 さくら、ヘアリーベッチ 300g 2,200円
 その他取り揃えております。

- ・貴重な「ニホンミツバチ」の蜂蜜
- ・国産の「セイヨウミツバチ」の蜂蜜
- ・養蜂家が自ら販売で低価格
- ・出店者は昭和49年商学部卒、
 体育会少林寺拳法部に在籍



幻の山蜜

④ 熊本県長洲町物産販売

（商学部水野勝之ゼミナール）

銘菓 金魚もなか（8個入り） 1,460円

全国有数の「金魚の町」熊本県長洲町の特産品として、老舗菓子店お菓子のよね村より、長洲名産の「金魚」をあしらったかわいいかたちの「金魚もなか」（つぶあんと白あんの2種類）。



金魚もなか

⑦ 福井県鯖江市

「ものづくりのまち さばえ」

Dirocca Ring 6,600円～
 URUSHI UMBRELLA BOTTLE 5,500円～
 オンラインサイト上では、他にも多数のアイテムをご用意しております。

明治大学の前身である明治法律学校の創設者の1人「矢代操」の出身地である鯖江市は、眼鏡フレームの国内生産シェア9割以上を占めるほか、1500年の歴史がある越前漆器の産地であり、「ものづくりのまち」として知られています。最近では、文具、生活用品などの雑貨を手掛ける事業所が登場し、伝統の技が幅広い分野に生かされ、より身近な存在になってきました。この機会にぜひご覧ください。



URUSHI UMBRELLA BOTTLE

⑧ 山形県天童市 天童フェア

洋ナシ 500円
 りんご 500円
 やみつきしみかりせんべい 573円
 将棋駒パスタ 440円
 根付駒 650円～

【山形県天童市の紹介】明治大学の前身である明治法律学校の創設者の1人である宮城浩蔵氏の出身地です。全国1位を誇る将棋駒の産地であり、また自然豊かな土壌環境が育んだ果樹は食味が良く絶品です。ぜひこの機会にお試しください。



洋ナシ

⑪ 公益社団法人徳島県物産協会

『なっ!とくしま』

味付のり 500円
 すだち果汁100% 400円
 お百姓さんが作ったスイートポテト 150円
 徳島ラーメン三八 450円
 藍染めファッションマスク 1,500円
 ※オンラインサイトでは、より多くの商品をお求めになれます。

徳島が誇るブランドさつまいも「なると金時」を使ったお菓子や、徳島が全国の生産量のほぼ100%を占める柑橘「すだち」を使った加工品、「阿波藍」として知られる藍染め製品など、様々な商品を販売しています。この機会には是非、徳島県産品をお楽しみください。



スイートポテト

⑫ 植村直己冒険館

オリジナルネックウォーマー 1,800円
 植村直己「イノチかけてつかんだコトバ」 1,200円
 オリジナルマグカップ 1,000円
 植村ミュージアムブレンドコーヒー 700円
 植村直己書籍 600円～
 その他地域特産品

明治大学法学部を昭和39年度卒業。日本を代表する世界的冒険家として数々の偉業を残した植村直己さんをグッズ販売等を通して紹介させていただきます。



植村直己「イノチかけてつかんだコトバ」

FAQ

Q.

休憩場所はありますか？

廊下等にあるイス、ベンチ等をご利用いただき休憩してください。
なお、アカデミーコモン2階A4～A6会議室では、アカデミー
ホールの企画を放映(YouTube)していますので、映像を
お楽しみいただけます！

Q.

昼食はどこで食べることが
できますか？

イベントマップ2ページに、本学キャンパス
内食堂をご紹介します。

Q.

在学当時の校舎が
どこにあったのかを
知りたいのですが？

パンフレット28～29ページ
に、かつてと現在の校舎の
場所を比較し、ご紹介して
います。

Q.

宅配便で荷物を送りたい
のですが？

アカデミーコモン1階エントランス
にて取り扱っています。
(4ページ参照)

お荷物をお預かりする際、ご自身で荷詰め
をしていただく等注意事項がございます。

Q.

明治大学のオフィシャル
グッズはどこで販売
していますか？

アカデミーコモン1階エント
ランスにて販売しています。
(4ページ参照)

さまざまな明治大学のオフィシャル
グッズのほか、黒川農場の野菜なども
取り扱っています。

アンケートのお願い

紙袋に同封しているアンケートにご協力ください！ご協力いただいた方には、明治大学オリジナル
ボールペンを差し上げます！！

※アンケートは、リバティタワー・アカデミーコモン・グローバルフロントの入口付近にご提出ください。

ホームカミングデー スタンプラリー！

次の場所に置いてあるスタンプをこのイベントマップ台紙に押してください。

すべてのスタンプを集めると明治大学オリジナルクリアファイルがもらえます！！

リバティタワー 1階	アカデミーコモン1階	グローバルフロント1階



景品は、リバティタワー・
アカデミーコモン・グローバル
フロントの入口でもらえるよ！

担当者
使用欄



 MEIJI UNIVERSITY

明治大学 大学支援部 校友連携事務室