

# 2023年度 国際日本学部 アカデミック留学・ インターンシップ・プログラム(春出発)募集要項

## < はじめに >

### 国際日本学部と留学プログラム

国際日本学部の使命は、日本から世界へ、世界から日本へ、「日本と世界をつなぐ」力を育てることです。私たちは、日本の魅力を世界的な視座から理解し、世界に向けて発信することができる力、そして世界の事情を日本の視座から理解し、日本への教訓を取り出して、日本に向けて発信することができる力の育成を目指しています。この具体的な実現に向け、国際日本学部では、学生各位の多面的な日本理解を促進し、高度な国際感覚を育てることを目的に、留学プログラムが実施されています。

### 留学に向けた心構え

明治大学の建学の精神は「権利自由、独立自治」です。ここには、強く今を生き、たくましく明日をつくっていく人材を育てるという明治大学の使命が表されています。

明治大学の学生として、まずは自分自身で自立して留学に向けた準備を進めてください。準備の方法や計画づくりなど、留学という最終目標まで、あらゆる情報媒体を活用して、しっかりと自分で考え、一つ一つ着実に実行をしてください。

## < 募集要項 >

### 1. 【留学先】

セーデルトーン大学（スウェーデン）詳細は別紙参照。

### 2. 【留学時期】 2023年2月より1学期間または最大1学年間（明治大学における2023年度春学期のみ、または、2023年度春学期及び2023年度秋学期）

セーデルトーン大学の学年暦については別紙で確認してください。

※4年次春学期に留学を希望する学生は、自身の成績や就職活動状況を考慮した上で応募してください。4年次春学期に留学することによって卒業要件を満たすことが出来ず、卒業できなくなる可能性がありますので、必ず応募前に中野教務事務室（国際日本学部）へ相談してください。

### 3. 【費用】 自己負担

アカデミック留学・インターンシップ・プログラムでは、明治大学の学費と海外留学先大学の学費の両方を支払う必要があります。

別紙の留学費用は2022度のもので、2023年度は、増減する可能性があります。

その他にビザ申請料や往復航空運賃（燃油サーチャージ含む）等の旅費、海外旅行保険代、その他海外留学先大学の設けた経費に加え、各自の生活費用が別途必要になりますが、これらの費用は為替レートの変動、現地での生活スタイル等により、個人差があります。

### 4. 【助成金】

国際日本学部外国留学奨励助成金という、留学期間や費用に応じて国際日本学部の授業料の一部を助成する制度があります。（申請時期は2022年10月を予定しています。）

申請条件：

外国留学に参加する学部の学生のうち、以下の3つの条件を全て満たす者を対象とします。

- a. GPAが2.0以上の者

- b. 前年度までの履修上限単位数合計の80%以上を修得していること
- c. 外国留学を開始する年度の春学期学費を学費延納期限までに納入すること

※助成対象者は成績、面接内容等の総合評価で選抜します。そのため、申請をした全員が助成金を受給できるとは限りません。また、給付額は留学期間や費用に応じて、異なる可能性があります。

※特別給費奨学金受給者は対象となりません。

※支給者の決定と支給時期は、2023年7月の予定です。そのため、海外留学先大学と明治大学の両方の授業料を、一度全額自己負担する必要があります。

## 5. 【単 位】

留学先で修得した単位については、2013年度以降の入学者は1学期あたり24単位まで国際日本学部の単位として認定される可能性があります。また、英語を含む外国語科目の認定可能単位は、在学期間中、各言語8単位を上限とします。

※留学先で修得した単位は、授業内容や授業時間数を基に、国際日本学部の単位として認定するため、認定される単位数が海外留学先大学で修得した単位数に比べて、増減することがあります。

## 6. 【応募資格】 (1)～(6)全ての条件を満たす者。

(1) 留学希望先が指定する語学能力を含む条件を全て満たしていること。

※ TOEFL スコア・IELTS スコアは、留学先大学到着時(2023年2月)に有効なもののみ対象です。  
なお、TOEFL スコア・IELTS スコアの有効期間は2年間です。

(2) 心身共に健康で、外国において長期にわたって生活をする上で問題が無いこと。

※ 持病や既往症のある方は、かかりつけ医等の了承を必ず得た上でご応募ください。

(3) 留学にかかる経費を理解し、経済的な裏付けが得られること。

※ 学内選考合格後、留学先大学への出願手続きの際、留学期間中の費用が準備されていることの証明として金融機関の残高証明書の提出が求められます。

(4) 誓約書に記載されている事項に同意し、保証人の同意を得た者。

(5) 日本以外の国籍を有する学生が留学する場合、原則として母国以外であること。

(6) 2年生以上であること。

## 7. 【応募方法・応募書類提出期限・提出先】

本プログラムの学内応募には、以下の両方の手続きが必要です。

(1) オンライン応募      及び      (2) 応募書類提出

オンライン応募後、必要な応募書類を全て揃え、期日までに中野キャンパス3階事務室4番窓口までご提出ください。

(1) オンライン応募回答期限：2022年6月30日(木) 16:00

(2) 応募書類提出期限：2022年6月30日(木) 17:30

(1) オンライン応募

回答期限：2022年6月30日(木) 16:00 ※時間厳守のこと

Oh-o! Meiji のアンケート機能を利用して配信されるオンライン応募フォームに、必要事項を全て入力の上、受付期間内に回答してください。

アンケート名：2023年度国際日本学部アカデミック留学・インターンシップ・プログラム(春出発)

(2) 応募書類の提出

提出期限：2022年6月30日(木) 17:30 ※時間厳守のこと

以下の①～⑦の書類を全て揃え、明治大学中野キャンパス3階事務室4番窓口(中野キャンパス海外留学担当)までご提出ください。

応募書類	注意事項
① 2023年度国際日本学部アカデミック留学・インターンシップ・プログラム(春出発)志願書(所定書式)	<ul style="list-style-type: none"> <li>・所定書式。A4両面印刷1枚以内。</li> <li>・入力後印刷し、署名欄及びチェックリストは消えない黒のボールペンで、自筆で記入してください。</li> </ul>
② 明治大学国際日本学部アカデミック留学・インターンシップ・プログラム誓約書(所定書式)	<ul style="list-style-type: none"> <li>・所定書式。A4両面印刷1枚以内。</li> <li>・印刷後、消えない黒のボールペンで記入。</li> <li>・保証人の署名及び押印が必要になります。早めに準備してください。</li> <li>・「大学提出用」を提出してください。</li> </ul>
③ 自己紹介文(日本語)	<ul style="list-style-type: none"> <li>・A4両面印刷1枚以内にタイプして作成。</li> <li>フォント：MS明朝</li> <li>サイズ：10.5ポイント</li> <li>字数：1200字程度</li> <li>内容：1) 今までの経験、2) 物事への取り組み姿勢、3) 自身が考える留学の心構え、4) その他</li> <li>※右上に氏名と学生番号を記載すること</li> <li>※文末に総字数を記載すること</li> <li>※タイトル「自己紹介文」を含めること</li> <li>※両面印刷にすること</li> <li>※ET学生は英語での作成可</li> </ul>

<p>④ Statement of Purpose to Study Abroad (英語)</p>	<p>・ A4 両面印刷 1 枚以内にタイプして作成。                  フォント：Times New Roman                  サ イ ズ：12 ポイント                  字 数：900-1100 ワード                  エッセイに盛り込む内容：                  1) 志望の動機                  2) 留学先での学習・研究計画                  3) 将来の目標または進路                  ※右上に氏名（英字）と学生番号を記載すること                  ※文末に総ワード数を記載すること                  ※タイトル（Statement of Purpose to Study Abroad）を含めること</p>
<p>⑤ TOEFL／IELTS スコア 原本（語学能力証明書）</p>	<p>・ 提出後の返却は不可。                  ・ 語学能力証明書原本の提出が間に合わない場合、「8. 【語学能力証明書提出にあたっての注意点】」を確認してください。</p>
<p>⑥ 最新の成績通知表</p>	<p>・ Oh-o! Meiji より出力した最新の成績通知表を提出してください。                  ・ 証明書自動発行機より発行した成績証明書は不可。</p>
<p>⑦ パスポートのコピー</p>	<p>・ 顔写真のページをコピーしてください。（白黒可）                  ・ 重国籍者は、それぞれのパスポートコピーを提出してください。                  ・ 学内選考時点で有効なパスポートを提出してください。                  【パスポートを持っていない場合、またはパスポートの有効期間満了日が、留学終了予定日から 6 か月以前の場合】                  2022 年 8 月末までには、留学時に使用するパスポートを手元に用意してください。</p>

**※一度提出した志願書の内容を変更することはできません。志願先の変更もできません。**

**※不足書類がないことを確認して志願者本人が提出してください。**

**※応募書類の提出状況も含めて選考となります。**

**※不足書類等で提出が間に合わない場合、書類不備の不合格となります。**

8. 【語学能力証明書提出にあたっての注意点】

TOEFL iBT のみ、公式スコアレポート原本の提出が応募受付期間内に間に合わない場合、My Home Page に公開されているスコア画面コピーの提出を認めます。ただし、その場合は必ず【2022年8月26日（金）16:00】までに公式スコアレポート原本を中野キャンパス留学担当に提出してください。

なお、IELTS については、応募受付期限までに必ず公式スコアレポート原本を提出してください。（インターネット上のスコアは氏名の記載がないため提出不可です）

詳細については以下のチャートをご確認ください。

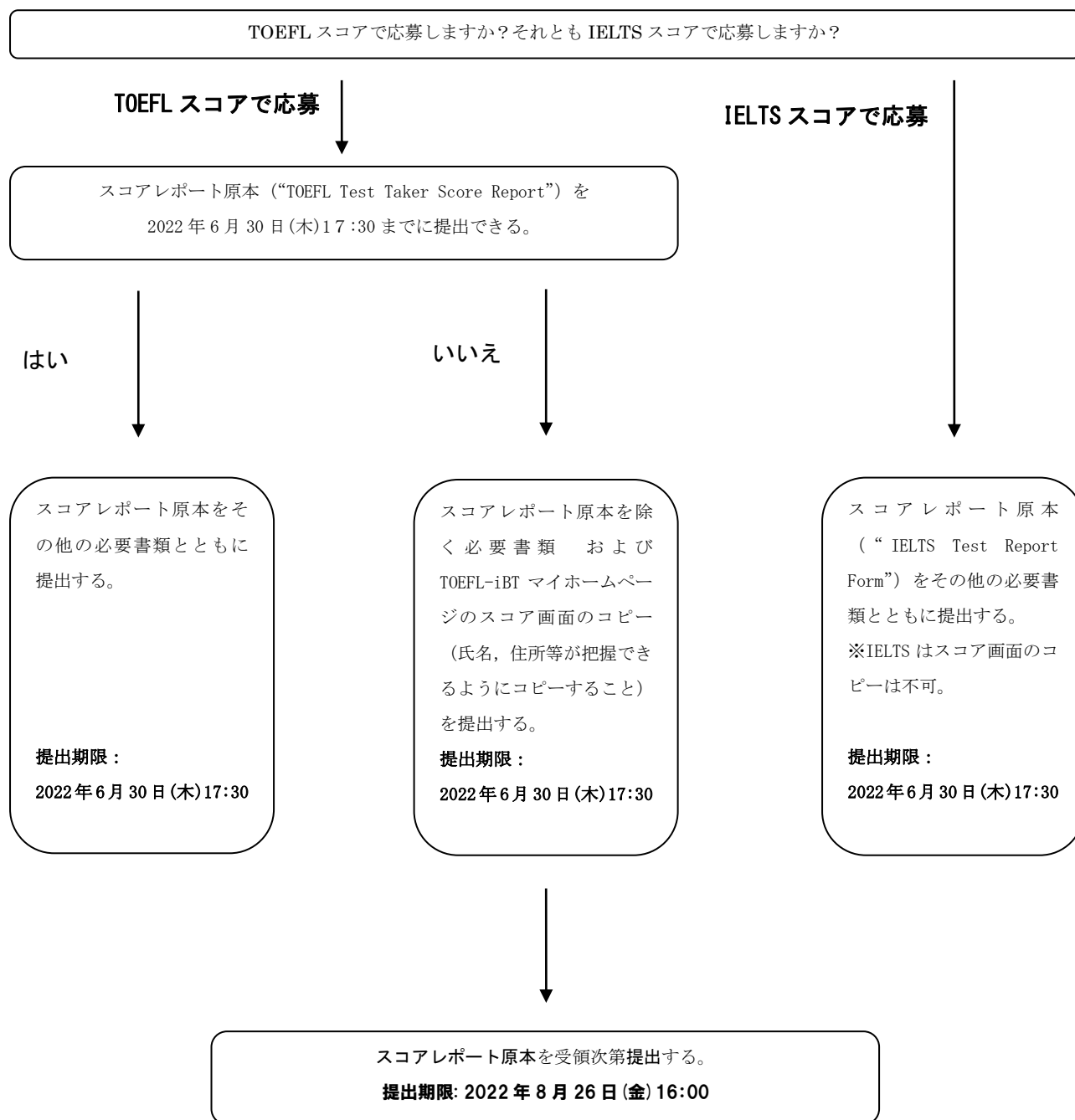

## 9. 【選考内容】

学内選考では、GPA、書類選考を要素として総合的に判断します。

候補者は本学の推薦を得た上で、各留学先へ出願をしますが、受入の最終審査は受入大学が行います。

10. 【選考・スケジュール（予定）】

2022年 4月8日（金）	募集開始
6月30日（木）16:00まで	Oh-o! Meiji アンケート機能より応募エントリー期限
6月30日（木）17:30まで	応募書類提出期限
6月下旬～7月中旬	学内書類選考期間
7月下旬	2023年度国際日本学部アカデミック留学・インターンシップ・プログラム（春出発）学内選考可否発表
8月26日（金）16:00まで	TOEFL スコア原本最終提出期限 （スコア原本未提出者、画面スコアコピー提出者のみ）
9月	留学先大学へ推薦
10月～11月	留学先大学から受入許可、 国際日本学部外国留学奨励助成金の申請開始
11月～1月	ビザ・居住許可申請、宿舎手配、予防接種、海外旅行保険加入、航空券手配等渡航準備
2022年 1月中旬	渡航前オリエンテーション
2月初旬	各海外留学先大学に出発
6月	帰国（1学期間留学者）、帰国後書類一式（帰国届、単位認定願、報告書 他）提出
7月	国際日本学部外国留学奨励助成金支給者決定、 助成金支給
10月	帰国報告会
2024年 1月	帰国（1学年間留学者）、帰国後書類一式（帰国届、単位認定願、報告書 他）提出

11. 【その他注意点】

- (1) 大学間協定留学と国際日本学部アカデミック留学・インターンシップ・プログラムの両方に申し込むことは可能ですが、国際日本学部アカデミック留学・インターンシップ・プログラムの選考に合格した場合は、原則として、国際日本学部アカデミック留学・インターンシップ・プログラムへの参加が優先となります。
- (2) 一旦提出された TOEFL Test Taker Score Report（原本）または IELTS Test Report Form（原本）は返却できません。
- (3) 留学の諸手続きは、学生自身が留学先と直接連絡（オンライン・e-mail・電話等）を取って行うこととなります。
- (4) 国際日本学部の選考試験合格後は、原則、辞退できませんので、十分理解したうえで出願するようにしてください。
- (5) 海外留学先大学が団体での渡航を希望してきた場合は、国際日本学部が指定した航空便で出国することもあります。その場合、航空便の変更は一切、認めません。
- (6) 留学関連の案内等は全て Oh-o! Meiji を通じて配信されます。定期的に Oh-o! Meiji を確認する習慣をつけてください。

- (7) 学内選考合格者には、オリエンテーション等を実施予定です。必ず出席してください。
- (8) 留学の諸手続きについては、他の合格者の手続き遅延の原因となることもあるので、書類等の期日を必ず守り、不備のないようにしてください。
- (9) 国際日本学部アカデミック留学・インターンシップ・プログラムは個人の海外旅行とは違い、国際日本学部の正課プログラムです。そのため、留学中は勉学に専念し、課外活動は勉学に支障のない範囲としてください。また、海外旅行保険等の適用に制限がでるような危険な課外活動（車・オートバイの運転を含む）は行わないでください。
- (10) 国際日本学部は、留学先での安全と健康について十分な注意を払い、万一事故が発生した場合は、可能な限り最善の策を講じますが、原則、留学先での事故等は自己責任となります。事故等を未然に防ぐために、留学先の都市や町の治安など生活上必要な情報を各自集めるようにしてください。

## 12. 【問い合わせ先】

中野教育研究支援事務室（国際連携部門）海外留学担当

Email : [goabroad@mics.meiji.ac.jp](mailto:goabroad@mics.meiji.ac.jp)

TEL : 03-5343-8057

以 上