

---

# 2024年度 在学生ガイダンス (2年生)

---

## 理工学部事務室



# □ お知らせ

## ①WEB履修登録期間

**4/16(火) 13:00 ~ 4/18(木) AM9:30**

## ②個人別時間割表 (PDF) の公開

**4/23(火) 10:00**

※クラスウェブの時間割上部アイコンからダウンロード



個人別時間割表

## ③履修エラー修正

- ・個人別時間割表(PDF)にエラーがある場合、  
至急、Oh-o! Meijiのお知らせに従って修正すること！



## □ 2023年度秋学期成績公開

- ・成績通知表をOh-o!Meijiの注目コンテンツからDLして必ず確認すること！



## □ 成績問い合わせ

- **4月10日(水)～4月23日(火)の期間に**  
**専任教員：直接教員へ問い合わせる**  
**(履修の手引きで研究室を確認、授業で直接話す)**
- 兼任教員：理工学部事務室窓口で申請書を書く**



## □ 履修登録

全学年履修の手引き4～18ページを必ず確認すること！  
理工学部WebページとOh-o! Meijiお知らせも確認する

【WEB履修登録期間】

4/16(火) 13:00 ~ 4/18(木) 9:30

- ※ 4/23(火)公開の個人別時間割表（PDF）をDLして、登録内容に間違いがないか確認すること！
- ※ **エラー表示がある場合は、Oh-o! Meijiお知らせの案内に従って速やかにエラー修正を行うこと！**



## □ 再履修をする科目の履修登録について

### ・再履修クラスがある科目

→ 再履修クラスを優先的に選ぶこと！

### ・再履修クラスがない科目

→ 自分の学科クラス、混合クラス

※再履修ガイドラインを熟読すること！



## □ 授業重複による授業時間変更について

- ・新学年の必修・選択必修科目が下の学年の必修・選択必修科目と重複してしまった場合

→他クラス受講が可能な場合がある！

※登録方法の詳細は理工学部HPに掲示します！

・授業時間変更の申請はOh-o! Meijiのアンケートで行えます。アンケートを回答せずに他クラスで履修した場合、成績が認められませんので注意してください。



□ **ベーシッククラス** ※数学科は除く  
(基礎線形代数 1・基礎微分積分 1)

• **新入生優先**

履修希望者は・・・

Oh-o!Meijiアンケートに回答すること！

【アンケート回答期間】

4/4(木) 9:30 ~ 4/8(月) 16:30





## □ その他の科目

### 【卒業要件科目・履修制限**対象外**科目】

・プロジェクト実習、国際実習 :

2~4年生対象 ※oh-o!meijiにて案内配信



## □ (複合領域専門科目) 共通総合講座 A・B

履修希望者は「全学共通総合講座シラバス」を参照してください。

数理・データサイエンス・A I に関する知識及び技術について体系的な教育を行うプログラムを実施しています。

全学部学生対象の**リテラシーレベルプログラム**（1年生から受講可能）と、  
工学部生対象の**応用基礎レベルプログラム**（主に2年生以上対象の科目で構成）があります。

**リテラシーレベルプログラム**：<https://www.meiji.ac.jp/mdash/>

**応用基礎レベルプログラム**：<https://www.meiji.ac.jp/sst/sstmdashAL.html>



# 理工学部 数理・データサイエンス・AI教育プログラム ム（応用基礎レベル） / SST-MDASH

- ◆ 2023年度開始の学科横断プログラム
- ◆ 数理・DS・AIの基礎力・応用力を育成
- ◆ 2022年度以降入学者対象
- ◆ 文部科学省認定制度に準拠
- ◆ 修了認定有

**SST-MDASHガイダンス（対面・オンライン併用）**

**日時:2024年4月8日（月）**

**14:00～14:30**

**場所/ZoomID**

**0304教室/ZoomID: 937 2023 3681**

**パスコード: 990307**

明治大学理工学部  
数理・データサイエンス・AI  
教育プログラム  
〈応用基礎レベル〉

→ 数理・DS・AIの基礎力・応用力を育成

→ 文部科学省認定制度に準拠

→ 修了認定有

多様な専門分野における  
数理・DS・AIの活用方法を学ぶ

高度・複雑化する現代においては、  
ビッグデータとして大量の情報を  
取り扱い、人工知能(AI)を駆使する  
など、データの収集、分析、活用、推  
査、価値を行うことができます。デー  
タサイエンス(DS)の発展のある人  
材が求められています。

本プログラム「SST-MDASH【ム  
ダッシュ】」は、理工学部各学科の  
専門分野と絡めつつ、データ分析  
において多岐的な視野と能力を培  
う人材を育成するものです。

©Meiji University. All Rights Reserved. All contents are subject to change without notice.  
Meiji University is a trademark of Meiji University. All rights reserved.



## □ 避難マニュアル・フロー

・履修の手引きP.41~44

### 大規模地震発生時の避難マニュアル (生田キャンパス) 【学生用】

#### 大地震発生時の初動マニュアル

##### 地震発生時の行動

- (1) 身の安全の確保！(落下物に注意)  
机の下などへ！書棚・ロッカー等の備品から離れる。

##### 地震直後の行動

- 余震に注意  
天井リプロジェクターやガラスからは離れる。
- 火の元確認、初期消火！  
ガスの元栓、コンセント、実験器具を確認する。  
出火した時は、落ち着いて消火活動と守衛所へ通報する。
- 避難口の確保、避難場所の確認  
出入口等を開け、逃げ道を確保する。  
あわてて外部に出るとかえって危険な場合がある。
- 館内放送に注意、その指示に従う。  
原則として中央校舎・第二校舎A館・D館は屋内に待機する。  
それ以外の建物は屋外へ避難する。
- 教室、実験室の安全を確認  
声をかける。傷病人がいないか確認する。  
作動中の実験装置等を停止する。

##### 地震後の行動

- 館内放送の指示に従う。
- 教室、実験室の安全を再確認  
火の元と備品等のチェック。備品のある部屋は扉を開ける。  
傷病人がいないか再度確認し、いた場合は、守衛所へ連絡する。

以下、大規模地震発生時の避難フローへ

緊急連絡先：正門守衛所 (044-934-7983)  
理工学部事務室 (044-934-7560)  
農学部事務室 (044-934-7570)

### 大規模地震発生時の避難フロー

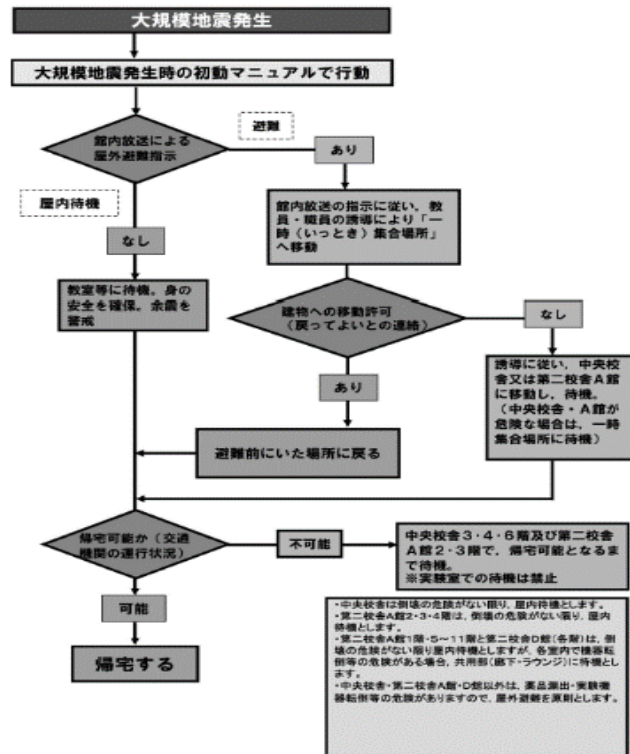

## □ 怪しい勧誘に注意

大学生に対し、投資活動の勧誘（マルチ商法）が横行しています。

### 典型的な事例

1. 「儲かる話があるよ。」  
クラスやサークルの友人、他大学の友人（高校以前の同級生やバイト仲間）などから声をかけられる。為替取引への投資で簡単に儲けられるという。
2. 投資の成功者を名乗る人物が登場  
友人に勧められ、自称カリスマ投資家に来てカフェ等で話を聞く。
3. 50万円の USB メモリの購入を勧められる  
長時間に渡り勧誘。絶対に儲かる、すぐに始めたほうがよいなどと言って、投資を指南するデータの入った資料の購入を強く勧められる。
4. 購入資金は学生ローン・サラ金で  
買う金がないと言うと、借りればいと学生ローンに連れていかれ、50万円借金をして購入する。
5. 儲からない  
実際に投資を試みるが儲からない。借金が返せない。
6. 他人を紹介するよう促される  
友人を紹介し、購入に至れば、1件につき5～10万円のキックバックがあるとされ、勧誘方法を指南される。

### 注意してください

- 世の中に簡単に儲かる話などありません。
- 勧誘、金融機関への同行など、長時間に渡りびったり付いてこられます。年長者に相談する機会を与えず、根負けさせるためと考えられます。
- 学生ローンやサラ金の金利は高く、最終的な返済金額は100万円を超えるようなことになりかねません。
- 友人を勧誘すれば、人間関係にひびが入ったり、友人たちから警戒される存在になります。
- 勧誘する側にはまるとそちらに時間とエネルギーを取られ、学業が疎かになります。

学内でこのような勧誘を受けた場合は、所属学部事務室・学生支援事務室・学生相談室に報告してください。

学生支援事務室

- **勧誘を受けたら  
以下の事務室に  
相談すること！**
- **学生支援事務室**
- **学生相談室**



## □ 学生相談室

**学生相談室**は、学生が抱えるさまざまな問題に対応するために、みなさんの訴えに耳を傾け、みなさんと一緒に最良の解決をめざす機関です。

- 生田キャンパス中央校舎2階にあり、無料で学生の様々な困りごとを相談できます。
- 臨床心理士、弁護士、精神科医、大学の教員、そして専門のトレーニングを受けた初期面談をするインターカーの職員が対応します。
- 相談を通じて知り得た相談者の個人情報をも、相談室の外部に漏らすことはありません。
- 憩いの場や交流の場の提供・心身の健康増進などを目的とした各種行事を開催しています。



# 明治大学独自の就職支援・求人情報検索システム

## M-Careerに登録しよう!

大学主催の  
就活支援イベント情報は  
ここでチェック!

検索年度  
文系/理系

2/18	2/19	2/20
12:10 情報系 14:00 経済系	12:10 情報系 14:00 経済系	12:10 情報系 14:00 経済系
12:10 情報系 14:00 経済系	12:10 情報系 14:00 経済系	12:10 情報系 14:00 経済系

国内イベント

イベント予約状況確認

求人情報検索

新着 9

各種仕事理解イベント情報検索

新着 1

会社説明会情報検索

新着 273

企業検索(OB・OG情報/就職活動報告書)

就職登録はこちら

各種仕事理解イベント報告

エントリー企業管理

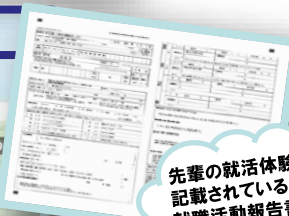

先輩の就活体験談が  
記載されている  
就職活動報告書は  
ここでチェック!



登録はコチラ



面接対策講座など  
各種動画コンテンツは  
ここでチェック!

就職キャリア支援センターからのお知らせ

- 2021-06-21 対面相談（予約制）の再開について
- 2021-04-12 INTERNSHIPガイドブック 2021
- 2021-04-01 **New!** M-Careerの使い方！まずは動画で簡単にチェック！
- 2021-04-01 【インターンシップ検索はこちら】各種仕事理解イベントの使い方
- 2020-10-07 明大生積極採用企業1000社リスト（2020年度版）



相談予約

予約履歴一覧

個別相談は  
ここから予約!



→ リターン・インターン情報掲示板（随時更新中）

☆ 2021年度ALL MEIJIインターンシップ特設ページ **New!**

▼ ガイダンス・各種対策講座アーカイブ等の視聴はコチラ **New!**

↓ 明治大学履歴書ダウンロード





＼低学年限定！就業体験プログラム／

# Meiji Job Trial

1・2  
年生

授業とアルバイトで手一杯だけど、将来が不安…  
1・2年生のうちにやっておくといい事はあるかな？  
就職するには、やっぱり部活が有利なの？

企業・団体のプログラムに参加して、  
「働く」を体験してみよう！



## オリエンテーション

和泉キャンパス：4/25(木)・5/10(金) 12:40～13:20  
生田キャンパス：4/25(木)・4/26(金) 12:40～13:20  
中野キャンパス：4/24(水)・5/9(木) 12:40～13:20  
※各日程同じ内容で実施します。予約は不要です。

皆様のご参加をお待ちしております！

## 参加申し込み

Oh-olMeijiアンケート

→2024年度Meiji Job Trial>申し込みフォーム<  
よりお申し込みください。



【×切】5/16日(木) 23:59

※本申し込みは参加を強制するものではありません。

詳細はHP等をご覧ください。



[www.meiji.ac.jp/shushoku/MeijiJobTrial](http://www.meiji.ac.jp/shushoku/MeijiJobTrial)



- わからないことがあれば・・・

## 理工学部事務室窓口まで

### 【開室時間】

中央校舎 1階

月曜日～金曜日 → 8 : 30 - 16 : 30

土曜日 → 8 : 30 - 12 : 00

