

2019年度 明治大学データ集 目次

1 大学基礎データ編 (大学基準協会, 第3期様式)		
I 基本情報	(表1) 組織・設備等	
	(表2) 学生	
II 学生の受け入れ	(表3) 学部・学科、研究科における志願者・合格者・入学者の推移	
III 教員・教員組織	(表4) 主要授業科目の担当状況(学士課程)	
	(表5) 専任教員年齢構成	
IV 学生支援	(表6) 在籍学生数内訳、留年者数、退学者数	
	(表7) 奨学金給付・貸与状況	
V 教育研究等環境	(表8) 教育研究費内訳	
VI 大学運営・財務	(表9) 事業活動収支計算書関係比率・消費収支計算書関係比率(法人全体)	
	(表10) 事業活動収支計算書関係比率・消費収支計算書関係比率(大学部門)	
	(表11) 貸借対照表関係比率	
2 明治大学データ編		
基準4 教育課程・学習成果	(表12) 外国人留学生の受け入れ状況(過去6年間)	
	(表12-1) 2020年度 学位課程別 外国人留学生在籍者数(受け入れ人数順)	
	(表12-2) 同 学部・学科別	
	(表12-3) 同 博士前期課程 研究科・専攻別	
	(表12-4) 同 博士後期課程 研究科・専攻別	
	(表12-5) 同 専門職学位課程 研究科別	
	(表13) 海外派遣学生数(過去8年間)	
	(表14) 2019年度 学位課程別 国別 海外派遣学生数(派遣人数順)	
	(表14-1) 同 学部別	
	(表14-2) 同 研究科別	
	(表15) 2019年度 学生による「授業改善のためのアンケート」学部別 教員資格別 実施状況	
	(表16) 学部・学科別 卒業判定結果(過去3年間)	
	(表17) 課程別 研究科・専攻別 学位授与状況(過去5年間)	
	(表18) 2019年度 業種別就職状況(学部別)	
	(表19) 同 (博士前期課程 文科系大学院・研究科別)	
	(表19-1) 同 (博士前期課程 理科系大学院・研究科別)	
	(表19-2) 同 (博士後期課程 研究科別)	
	(表20) 同 (専門職大学院・研究科別)	
	基準5 学生の受け入れ	(表21) 入試形態別志願者数(過去5年間)
	基準6 教員・教員組織	(表22) 専任教員の平均担当授業時間数
(表23) 専任教員(任期付き専任教員を含む)一人当たり学生数 (2020年度収容定員数に基づく比率, 在籍学生数に基づく5か年比率推移表)		
(表24) 専任教員における外国人教員の状況(学部別)		
(表24-1) 同 (博士前期課程及び専門職学位課程 研究科別)		
(表24-2) 同 (博士後期課程 研究科別)		
(表25) 専任教員における女性教員の状況(学部別)		
(表25-1) 同 (博士前期課程及び専門職学位課程 研究科別)		
(表25-2) 同 (博士後期課程 研究科別)		
基準7 学生支援	(表26) 学部卒業者数・卒業率・退学者数・退学率(標準修業年限退学率, 入学後1年以内退学率)	

基本情報

(表1) 組織・設備等

事項	記入欄			備考
大学の名称	明治大学			
学校本部の所在地	東京都千代田区神田駿河台1-1			
教育研究組織	学部・学科等の名称	開設年月日	所在地	備考
	法学部 法律学科	1949年4月1日	東京都千代田区神田駿河台1-1	
	(法学部二部) (法律学科)	1949年4月1日	同上	2004年4月募集停止 (※注1)
	商学部 商学科	1949年4月1日	同上	
	(商学部二部) (商学科)	1949年4月1日	同上	2004年4月募集停止 (※注1)
	政治経済学部 政治学科	1949年4月1日	同上	
	経済学科	1949年4月1日	同上	
	地域行政学科	2002年4月1日	同上	
	(政治経済学部二部) (政治学科)	1949年4月1日	同上	2004年4月募集停止 (※注1)
	(経済学科)	1949年4月1日	同上	2004年4月募集停止 (※注1)
	文学部 文学科	1949年4月1日	同上	
	史学地理学科	1949年4月1日	同上	
	心理社会学科	2002年4月1日	同上	
	(文学部二部) (史学地理学科)	1949年4月1日	同上	2004年4月募集停止 (※注1)
	(心理社会学科)	1949年4月1日	同上	2004年4月募集停止 (※注1)
	理工学部 電気電子生命学科	2007年4月1日	神奈川県川崎市多摩区東三田1-1-1	
	(電気電子工学科)	1989年4月1日	同上	2007年4月募集停止 (※注1)
	(電子通信工学科)	1989年4月1日	同上	2007年4月募集停止 (※注1)
	機械工学科	1989年4月1日	同上	
	機械情報工学科	1989年4月1日	同上	
	建築学科	1989年4月1日	同上	
	応用化学科	1989年4月1日	同上	2006年4月工業化学科より名称変更
	情報科学科	1989年4月1日	同上	
	数学科	1989年4月1日	同上	
	物理学科	1989年4月1日	同上	
	農学部 農学科	1949年4月1日	同上	
	食料環境政策学科	1949年4月1日	同上	2008年4月農業経済学科より名称変更
	農芸化学科	1953年4月1日	同上	
	生命科学科	2000年4月1日	同上	
	経営学部 経営学科	1953年4月1日	東京都千代田区神田駿河台1-1	
会計学科	2002年4月1日	同上		
公共経営学科	2002年4月1日	同上		
情報コミュニケーション学部 情報コミュニケーション学科	2004年4月1日	同上		
国際日本学部 国際日本学科	2008年4月1日	東京都中野区中野4-2-1-1	届出による設置	

学部・学科等の名称		開設年月日	所在地	備考
総合数理学部 現象数理学科		2013年4月1日	同上	届出による設置
先端メディアサイエンス学科		2013年4月1日	同上	届出による設置
ネットワークデザイン学科		2013年4月1日	同上	届出による設置
大学院課程		開設年月日	所在地	備考
法学研究科	公法学専攻〈博士前期課程〉	1952年4月1日	東京都千代田区神田駿河台1-1	
	公法学専攻〈博士後期課程〉	1954年4月1日		
	民法法学専攻〈博士前期課程〉	1952年4月1日	同上	
	民法法学専攻〈博士後期課程〉	1954年4月1日		
商学研究科	商学専攻〈博士前期課程〉	1952年4月1日	同上	
	商学専攻〈博士後期課程〉	1954年4月1日		
政治経済学研究科	政治学専攻〈博士前期課程〉	1952年4月1日	同上	
	政治学専攻〈博士後期課程〉	1954年4月1日		
	経済学専攻〈博士前期課程〉	1960年4月1日	同上	
	経済学専攻〈博士後期課程〉	1963年4月1日		
経営学研究科	経営学専攻〈博士前期課程〉	1959年4月1日	同上	
	経営学専攻〈博士後期課程〉	1959年4月1日		
文学研究科	日本文学専攻〈博士前期課程〉	1964年4月1日	同上	
	日本文学専攻〈博士後期課程〉	1964年4月1日		
	英文学専攻〈博士前期課程〉	1964年4月1日	同上	
	英文学専攻〈博士後期課程〉	1964年4月1日		
	仏文学専攻〈博士前期課程〉	1964年4月1日	同上	
	仏文学専攻〈博士後期課程〉	1964年4月1日		
	独文学専攻〈博士前期課程〉	1971年4月1日	同上	
	独文学専攻〈博士後期課程〉	1974年4月1日		
	演劇学専攻〈博士前期課程〉	1971年4月1日	同上	
	演劇学専攻〈博士後期課程〉	1974年4月1日		
	文芸メディア専攻〈修士課程〉	2011年4月1日	同上	
	史学専攻〈博士前期課程〉	1957年4月1日	同上	
	史学専攻〈博士後期課程〉	1957年4月1日		
	地理学専攻〈博士前期課程〉	1957年4月1日	同上	
	地理学専攻〈博士後期課程〉	1964年4月1日		
	臨床人間学専攻〈博士前期課程〉	2005年4月1日	同上	
臨床人間学専攻〈博士後期課程〉	2007年4月1日			

研究科・専攻等の名称	開設年月日	所在地	備考	
理工学研究科	電気工学専攻〈博士前期課程〉	1993年4月1日	神奈川県川崎市多摩区東三田1-1-1	
	電気工学専攻〈博士後期課程〉	1993年4月1日		
	機械工学専攻〈博士前期課程〉	1993年4月1日	同上	
	機械工学専攻〈博士後期課程〉	1993年4月1日		
	建築学専攻〈博士前期課程〉	1993年4月1日	同上	2016年4月募集停止
	建築学専攻〈博士後期課程〉	1993年4月1日		2016年4月募集停止
	建築・都市学専攻〈博士前期課程〉	2017年4月1日	同上	届出による設置
	建築・都市学専攻〈博士後期課程〉	2017年4月1日		届出による設置
	応用化学専攻〈博士前期課程〉	1993年4月1日	同上	
	応用化学専攻〈博士後期課程〉	1993年4月1日		
	基礎理工学専攻〈博士前期課程〉	1993年4月1日	同上	2016年4月募集停止
	基礎理工学専攻〈博士後期課程〉	1993年4月1日		2016年4月募集停止
	新領域創造専攻〈博士前期課程〉	2008年4月1日	東京都中野区中野4-21-1	2016年4月募集停止
	新領域創造専攻〈博士後期課程〉	2010年4月1日		2016年4月募集停止
	情報科学専攻〈博士前期課程〉	2017年4月1日	神奈川県川崎市多摩区東三田1-1-1	届出による設置
	情報科学専攻〈博士後期課程〉	2017年4月1日		届出による設置
	数学専攻〈博士前期課程〉	2017年4月1日	同上	届出による設置
	数学専攻〈博士後期課程〉	2017年4月1日		届出による設置
	物理学専攻〈博士前期課程〉	2017年4月1日	同上	届出による設置
物理学専攻〈博士後期課程〉	2017年4月1日		届出による設置	
農学研究科	農芸化学専攻〈博士前期課程〉	1959年4月1日	同上	
	農芸化学専攻〈博士後期課程〉	1978年4月1日		
	農学専攻〈博士前期課程〉	1978年4月1日	同上	
	農学専攻〈博士後期課程〉	1990年4月1日		
	農業経済学専攻〈博士前期課程〉	1978年4月1日	同上	
	農業経済学専攻〈博士後期課程〉	1990年4月1日		
	生命科学専攻〈博士前期課程〉	2003年4月1日	同上	
生命科学専攻〈博士後期課程〉	2003年4月1日			
情報コミュニケーション研究科	情報コミュニケーション学専攻〈博士前期課程〉	2008年4月1日	東京都千代田区神田駿河台1-1	
	情報コミュニケーション学専攻〈博士後期課程〉	2010年4月1日		届出による設置
教養デザイン研究科	教養デザイン専攻〈博士前期課程〉	2008年4月1日	東京都杉並区永福1-9-1	届出による設置
	教養デザイン専攻〈博士後期課程〉	2010年4月1日		届出による設置
先端数理科学研究所	現象数理学専攻〈博士前期課程〉	2011年4月1日	東京都中野区中野4-21-1	届出による設置
	現象数理学専攻〈博士後期課程〉	2011年4月1日		届出による設置
	先端メディアサイエンス専攻〈博士前期課程〉	2017年4月1日	同上	届出による設置
	先端メディアサイエンス専攻〈博士後期課程〉	2017年4月1日		届出による設置
	ネットワークデザイン専攻〈博士前期課程〉	2017年4月1日	同上	届出による設置
	ネットワークデザイン専攻〈博士後期課程〉	2017年4月1日		届出による設置

専 門 職 学 位 課 程	研究科・専攻等の名称	開設年月日	所在地	備考
	国際日本学 研究科	国際日本学専攻（博士前期課程） 2012年4月1日 国際日本学専攻（博士後期課程） 2014年4月1日	同上	届出による設置 届出による設置
	グローバル・ガバナンス研究科	グローバル・ガバナンス専攻（博士後期課程） 2014年4月1日	東京都千代田区神田駿河台1-1	
	研究科・専攻等の名称	開設年月日	所在地	備考
ガバナンス研究科	ガバナンス専攻 2007年4月1日	同上		
グローバル・ビジネス研究科	グローバル・ビジネス専攻 2004年4月1日	同上		
会計専門職研究科	会計専門職専攻 2005年4月1日	同上		
法務研究科	法務専攻 2004年4月1日	同上		
別 科 ・ 専 攻 科 等	別科・専攻科等の名称	開設年月日	所在地	備考

教員組織	学士課程・その他機関	学部・学科等の名称	専任教員等							非常勤 教員	専任教員一人 あたりの在籍 学生数	備 考	
			教授	准教授	講師	助教	計	基準数	うち教授数				助手
法学部	法律学科	60人	17人	9人	1人	87人	35人	18人	8人	120人	42.6人		
商学部	商学科	74人	20人	10人	3人	107人	42人	21人	5人	179人	41.7人		
政治経済学部	政治学科	24人	7人	9人	3人	43人	14人	7人	3人	122人	26.6人		
	経済学科	27人	11人	16人	0人	54人	29人	15人	2人		50.6人		
	地域行政学科	11人	2人	0人	0人	13人	11人	6人	0人		47.4人		
文学部	文学科	42人	15人	7人	1人	65人	17人	9人	8人	355人	28.2人		
	史学地理学科	18人	9人	2人	2人	31人	12人	6人	8人		36.1人		
	心理社会学科	7人	6人	3人	1人	17人	8人	4人	2人		33.4人		
理工学部	電気電子生命学科	14人	11人	2人	1人	28人	13人	7人	6人	278人	32.8人		
	機械工学科	7人	5人	3人	2人	17人	10人	5人	1人		31.9人		
	機械情報工学科	16人	9人	4人	1人	30人	10人	5人	1人		18.0人		
	建築学科	11人	5人	4人	2人	22人	11人	6人	6人		30.5人		
	応用化学科	7人	6人	4人	2人	19人	10人	5人	5人		26.0人		
	情報科学科	9人	1人	3人	0人	13人	10人	5人	2人		38.3人		
	数学科	8人	4人	2人	1人	15人	8人	4人	2人		17.5人		
	物理学科	9人	5人	1人	1人	16人	8人	4人	1人		15.4人		
農学部	農学科	9人	9人	4人	2人	24人	10人	5人	7人	80人	23.3人		
	食料環境政策学科	8人	6人	4人	0人	18人	10人	5人	0人		33.6人		
	農芸化学科	10人	10人	2人	1人	23人	10人	5人	0人		23.7人		
	生命科学科	11人	9人	1人	0人	21人	10人	5人	6人		26.1人		
経営学部	経営学科	27人	10人	6人	3人	46人	20人	10人	7人	139人	42.8人	「専任教員一人あたりの在籍学生数」において、学科未所属の1年生については、各学科の収容定員に応じて按分した。	
	会計学科	8人	2人	2人	0人	12人	11人	6人	0人		48.9人		
	公共経営学科	12人	0人	1人	0人	13人	10人	5人	0人		29.6人		
情報コミュニケーション学部	情報コミュニケーション学科	19人	20人	8人	1人	48人	24人	12人	3人	77人	45.2人		
国際日本学部	国際日本学科	23人	16人	9人	2人	50人	19人	10人	3人	68人	31.8人		
総合数理学部	現象数理学科	7人	6人	2人	1人	16人	9人	5人	0人	71人	22.2人		
	先端メディアサイエンス学科	11人	4人	1人	2人	18人	10人	5人	7人		25.2人		
	ネットワークデザイン学科	11人	5人	0人	1人	17人	14人	7人	0人		20.3人		
その他の機関（研究・知財戦略機構）		12人	7人	2人	0人	21人	—人	—人	0人	6人	—人		
その他の機関（国際連携機構）		1人	2人	3人	0人	6人	—人	—人	0人	11人	—人		
その他の機関（農場）		2人	0人	2人	0人	4人	—人	—人	0人	1人	—人		
その他の機関（大学院）		0人	0人	3人	0人	3人	—人	—人	3人	1人	—人		
	（大学全体の収容定員に応じた教員数）	—	—	—	—	—	232人	116人	—	—	—		
	計	515人	239人	129人	34人	917人	637人	323人	96人	1508人	33.2人		

大学院課程	研究科・専攻等の名称	研究指導教員及び研究指導補助教員								助手	非常勤教員	備考
		研究指導教員	うち教授数	研究指導補助教員	計	研究指導教員基準数	うち教授数	研究指導補助教員基準数	基準数計			
法学研究科	公法学専攻〈博士前期課程〉	23人	22人	2人	25人	3人	2人	3人	6人	0人	3人	
	公法学専攻〈博士後期課程〉	20人	20人	0人	20人	3人	2人	3人	6人	0人		
	民法学専攻〈博士前期課程〉	20人	15人	2人	22人	3人	2人	3人	6人	0人		
	民法学専攻〈博士後期課程〉	15人	15人	1人	16人	3人	2人	3人	6人	0人		
商学研究科	商学専攻〈博士前期課程〉	47人	46人	3人	50人	5人	4人	4人	9人	0人	2人	
	商学専攻〈博士後期課程〉	41人	41人	0人	41人	5人	4人	4人	9人	0人		
政治経済学研究科	政治学専攻〈博士前期課程〉	20人	19人	1人	21人	3人	2人	3人	6人	0人	3人	
	政治学専攻〈博士後期課程〉	19人	19人	0人	19人	3人	2人	3人	6人	0人		
	経済学専攻〈博士前期課程〉	24人	21人	2人	26人	5人	4人	4人	9人	0人		
	経済学専攻〈博士後期課程〉	19人	18人	0人	19人	5人	4人	4人	9人	0人		
経営学研究科	経営学専攻〈博士前期課程〉	36人	29人	3人	39人	5人	4人	4人	9人	0人	34人	
	経営学専攻〈博士後期課程〉	22人	22人	0人	22人	5人	4人	4人	9人	0人		
文学研究科	日本文学専攻〈博士前期課程〉	9人	6人	0人	9人	3人	2人	2人	5人	0人	27人	
	日本文学専攻〈博士後期課程〉	7人	6人	0人	7人	3人	2人	2人	5人	0人		
	英文学専攻〈博士前期課程〉	9人	6人	2人	11人	3人	2人	2人	5人	0人		
	英文学専攻〈博士後期課程〉	8人	6人	0人	8人	3人	2人	2人	5人	0人		
	仏文学専攻〈博士前期課程〉	7人	5人	0人	7人	2人	2人	3人	5人	0人		
	仏文学専攻〈博士後期課程〉	5人	5人	0人	5人	2人	2人	3人	5人	0人		
	独文学専攻〈博士前期課程〉	6人	6人	0人	6人	2人	2人	3人	5人	0人		
	独文学専攻〈博士後期課程〉	6人	6人	0人	6人	2人	2人	3人	5人	0人		
	演劇学専攻〈博士前期課程〉	5人	3人	0人	5人	2人	2人	3人	5人	0人		
	演劇学専攻〈博士後期課程〉	5人	3人	0人	5人	2人	2人	3人	5人	0人		
	文芸メディア専攻〈修士課程〉	5人	2人	0人	5人	2人	2人	3人	5人	0人		
	史学専攻〈博士前期課程〉	20人	13人	1人	21人	4人	3人	3人	7人	0人		
	史学専攻〈博士後期課程〉	18人	12人	0人	18人	4人	3人	3人	7人	0人		
	地理学専攻〈博士前期課程〉	6人	6人	1人	7人	4人	3人	3人	7人	0人		
	地理学専攻〈博士後期課程〉	7人	6人	0人	7人	4人	3人	3人	7人	0人		
	臨床人間学専攻〈博士前期課程〉	22人	13人	1人	23人	3人	2人	3人	6人	0人		
	臨床人間学専攻〈博士後期課程〉	13人	12人	0人	13人	3人	2人	3人	6人	0人		

研究科・専攻等の名称	研究指導教員及び研究指導補助教員								助手	非常勤教員	備考	
	研究指導教員	うち 教授数	研究指導 補助教員	計	研究指導 教員 基準数	うち 教授数	研究指導 補助教員 基準数	基準数計				
理工学研究科	電気工学専攻〈博士前期課程〉	26人	14人	0人	26人	12人	8人	0人	12人	0人	49人	
	電気工学専攻〈博士後期課程〉	21人	14人	0人	21人	4人	3人	3人	7人	0人		
	機械工学専攻〈博士前期課程〉	30人	15人	0人	30人	13人	9人	0人	13人	0人		
	機械工学専攻〈博士後期課程〉	17人	15人	0人	17人	4人	3人	3人	7人	0人		
	建築・都市学専攻〈博士前期課程〉	24人	15人	1人	25人	12人	8人	0人	12人	0人		
	建築・都市学専攻〈博士後期課程〉	15人	11人	0人	15人	4人	3人	3人	7人	0人		
	応用化学専攻〈博士前期課程〉	16人	7人	0人	16人	6人	4人	1人	7人	0人		
	応用化学専攻〈博士後期課程〉	11人	7人	0人	11人	4人	3人	3人	7人	0人		
	情報科学専攻〈博士前期課程〉	13人	9人	0人	13人	6人	4人	1人	7人	0人		
	情報科学専攻〈博士後期課程〉	9人	9人	0人	9人	4人	3人	3人	7人	0人		
	数学専攻〈博士前期課程〉	15人	8人	0人	15人	4人	3人	3人	7人	0人		
	数学専攻〈博士後期課程〉	8人	8人	0人	8人	4人	3人	3人	7人	0人		
	物理学専攻〈博士前期課程〉	15人	9人	0人	15人	4人	3人	3人	7人	0人		
	物理学専攻〈博士後期課程〉	13人	9人	0人	13人	4人	3人	3人	7人	0人		
農学研究科	農芸化学専攻〈博士前期課程〉	17人	8人	1人	18人	4人	3人	2人	6人	0人	37人	
	農芸化学専攻〈博士後期課程〉	13人	8人	0人	13人	4人	3人	4人	8人	0人		
	農学専攻〈博士前期課程〉	20人	8人	0人	20人	4人	3人	2人	6人	0人		
	農学専攻〈博士後期課程〉	10人	8人	0人	10人	4人	3人	4人	8人	0人		
	農業経済学専攻〈博士前期課程〉	13人	7人	0人	13人	4人	3人	2人	6人	0人		
	農業経済学専攻〈博士後期課程〉	10人	7人	0人	10人	4人	3人	4人	8人	0人		
	生命科学専攻〈博士前期課程〉	17人	11人	0人	17人	4人	3人	2人	6人	0人		
	生命科学専攻〈博士後期課程〉	16人	11人	0人	16人	4人	3人	4人	8人	0人		
情報コミュニケーション研究科	情報コミュニケーション学専攻〈博士前期課程〉	23人	16人	4人	27人	4人	3人	4人	8人	0人	7人	
	情報コミュニケーション学専攻〈博士後期課程〉	10人	7人	0人	10人	4人	3人	4人	8人	0人		
教養デザイン研究科	教養デザイン専攻〈博士前期課程〉	26人	22人	9人	35人	2人	2人	3人	5人	0人	2人	
	教養デザイン専攻〈博士後期課程〉	18人	18人	5人	23人	2人	2人	3人	5人	0人		
先端数理科学研究科	現象数理学専攻〈博士前期課程〉	15人	7人	0人	15人	4人	3人	3人	7人	0人	5人	
	現象数理学専攻〈博士後期課程〉	12人	7人	0人	12人	4人	3人	3人	7人	0人		
	先端メディアサイエンス専攻〈博士前期課程〉	15人	11人	1人	16人	7人	5人	0人	7人	0人		
	先端メディアサイエンス専攻〈博士後期課程〉	12人	11人	0人	12人	4人	3人	3人	7人	0人		
	ネットワークデザイン専攻〈博士前期課程〉	12人	7人	0人	12人	6人	4人	1人	7人	0人		
	ネットワークデザイン専攻〈博士後期課程〉	10人	7人	0人	10人	4人	3人	3人	7人	0人		
国際日本学研究科	国際日本学専攻〈博士前期課程〉	18人	15人	6人	24人	6人	4人	6人	12人	0人	4人	
	国際日本学専攻〈博士後期課程〉	14人	12人	2人	16人	4人	3人	4人	8人	0人		
グローバル・ガバナンス研究科	グローバル・ガバナンス専攻〈博士後期課程〉	10人	8人	1人	11人	3人	2人	3人	6人	0人	0人	
計		1008人	769人	49人	1057人	267人	198人	182人	449人	0人	173人	

専門 職学 位課 程	研究科・専攻等の名称	専 任 教 員								助手	非常勤 教員	備 考
		専任 教員	うち 教授数	うち実務家 専任教員数	うちみなし 専任教員数	基準数	うち 教授数	うち実務家 教員数	うちみなし 教員数			
	ガバナンス研究科 ガバナンス専攻	14 人	5 人	8 人	0 人	8 人	4 人	3 人	2 人	0 人	40 人	
	グローバル・ビジネス 研究科 グローバル・ビジネス専攻	17 人	9 人	7 人	0 人	12 人	6 人	4 人	3 人	0 人	47 人	
	会計専門職研究科 会計専門職専攻	11 人	11 人	4 人	2 人	11 人	6 人	4 人	3 人	0 人	23 人	
	法務研究科 法務専攻	26 人	19 人	7 人	2 人	12 人	6 人	3 人	3 人	0 人	18 人	
	計	68 人	44 人	26 人	4 人	43 人	22 人	14 人	11 人	0 人	128 人	

施設・設備等	校地等	区分	基準面積	専用	共用	共用する他の学校等の専用	計	備考	
		校舎敷地面積	—	255,505 m ²	0 m ²	0 m ²	0 m ²		255,505 m ²
		運動場用地	—	164,625 m ²	0 m ²	0 m ²	0 m ²		164,625 m ²
		校地面積計	300,100 m ²	420,130 m ²	0 m ²	0 m ²	0 m ²		420,130 m ²
		その他	—	433,905 m ²	0 m ²	0 m ²	0 m ²		433,905 m ²
	校舎等	校舎	区分	基準面積	専用	共用	共用する他の学校等の専用	計	
			校舎面積計	170,041 m ²	323,505 m ²	0 m ²	0 m ²	323,505 m ²	
		教員研究室	学部・研究科等の名称	室数					
			駿河台キャンパス教員研究室	487	室				
			和泉キャンパス教員研究室	178	室				
生田キャンパス教員研究室			237	室					
中野キャンパス教員研究室			106	室					
教室等施設		区分	講義室	演習室	実験実習室	情報処理学習施設	語学学習施設		
		駿河台キャンパス教室等施設	70 室	113 室	10 室	9 室	2 室		
		和泉キャンパス教室等施設	127 室	44 室	1 室	8 室	2 室		
	生田キャンパス教室等施設	64 室	49 室	392 室	9 室	10 室			
	中野キャンパス教室等施設	29 室	20 室	57 室	3 室	1 室			
図書館・図書資料等	図書館等の名称		面積	閲覧座席数	駿河台(中央・ローライブラリ) 生田(生田・保存書庫)				
	駿河台キャンパス図書館		12,706 m ²	1,329 席					
	和泉キャンパス図書館		8,689 m ²	1,093 席					
	生田キャンパス図書館		6,286 m ²	719 席					
	中野キャンパス図書館		857 m ²	172 席					
	図書館等の名称		図書〔うち外国書〕	学術雑誌〔うち外国書〕	電子ジャーナル〔うち国外〕				
	駿河台キャンパス図書館		1,379,190 [420,453]	18,037 [5,124]	15,543 [15,500]				
	和泉キャンパス図書館		386,510 [82,613]	2,623 [685]	15,543 [15,490]				
	生田キャンパス図書館		900,511 [419,639]	17,293 [7,402]	15,543 [15,523]				
	中野キャンパス図書館		47,320 [8,927]	83 [22]	15,543 [15,491]				
計		2,713,531 [931,632]	38,036 [13,233]	15,543 [15,527]					
体育館その他の施設		体育館面積							
大学全体		15,752 m ²							

〔注〕

- 1 学部・学科、大学院研究科・専攻、別科・専攻科、研究所等ごとに記載してください（通信教育課程を含む）。
- 2 教養教育科目、外国語科目、保健体育科目、教職科目等を担当する独立の組織や、附置研究所、附属病院等がある場合には、「別科・専攻科等」の欄に記載してください。
- 3 所在地について、2以上の校地において行う場合で当該校地にキャンパス名称があれば、当該所在地の後に「〇〇キャンパス」と記載してください。
- 4 教員組織の欄には、教育研究組織の欄で記載した組織単位で専任教員等及び非常勤教員の数を記入してください。また、上記2に記載した、学部教育を担当する独立の組織がある場合には、組織名は、「学部・学科等の名称」の欄に「その他の組織等（〇〇）」と記載し、専任教員等及び非常勤教員の数を記載してください。なお、その場合は、「基準数（及び「教授数」）」及び「専任教員一人あたりの在籍学生数」の欄は「―」としてください。
- 5 専任教員数の記入に際しては、休職、サバティカル制度等により一時的に大学を離れている場合も専任教員に算入してください。ただし、大学設置基準第11条における「授業を担当しない教員」は含めないでください。
- 6 「非常勤教員」の欄には、客員教員や特任教員等で専任の教員は含みません。
- 7 他の学部・学科等に所属する専任の教員であって、当該学部・学科等の授業科目を担当する教員（兼任）は、「非常勤教員」の欄には含めないでください。また、「専任教員等」の各欄にも含めないでください。
- 8 専任教員、研究指導教員及び研究指導補助教員の基準数については、それぞれ以下に定める教員数を記載してください。
 - ・大学設置基準第13条別表第一及び別表第二（備考に規定する事項を含む。）
 - ・大学通信教育設置基準第9条別表第一（備考に規定する事項を含む。）
 - ・大学院設置基準第9条の規定に基づく「大学院に専攻ごとに置くものとする教員の数について定める件」（平成11年文部省告示第175号）別表第一、別表第二及び別表第三（備考に規定する事項を含む。）
 - ・「専門職大学院に関し必要な事項について定める件」（平成15年文部科学省告示第53号）第1条及び第2条
- 9 「うち実務家専任教員数」「うちみなし専任教員数」の欄については、「専門職大学院に関し必要な事項について定める件」（平成15年文部科学省告示第53号）第2条に定める実務の経験及び高度の実務の能力を有する専任教員（実務家専任教員）、及び1年につき4単位以上の授業科目を担当し教育課程の編成その他専門職学位課程を置く組織の運営に責任を担う専任教員以外の者（みなし専任教員）の教員数を記入してください。
- 10 「学士課程」のうち、薬学関係（臨床に係る実践的な能力を培うことを主たる目的とするもの）の学部・学科等については、「専任教員等」欄に記入した専任教員のうちの実務家教員の数を「備考欄」に記入してください。実務家教員中にみなし専任教員がいる場合は、さらにその内数を実務家教員の数に（ ）で添えて記入してください。なお、ここにいう「実務家教員」及び「みなし専任教員」については、それぞれ「大学設置基準別表第一イ備考第九号の規定に基づき薬学関係（臨床に係る実践的な能力を培うことを主たる目的とするもの）の学部に係る専任教員について定める件」（平成16年文部科学省告示第175号）第1項及び同第2項に定める教員を指します。
- 11 「専任教員1人あたりの在籍学生数」の欄には、様式2の在籍学生数／本表の専任教員数計により、算出してください。
- 12 「校舎敷地面積」、「運動場用地」の欄は、大学設置基準上算入できるものを含めてください。
- 13 寄宿舍その他大学の附属病院以外の附属施設（大学設置基準第39条第1項を参照）用地、附置研究所周地、駐車場、大学生協用地など大学設置基準上「校地」に算入できない面積は「校地等」の「その他」の欄に記入してください。
- 14 「校舎面積計」の欄は、学校基本調査の学校施設調査票（様式第20号）における学校建物の用途別面積の「校舎」の面積の合計としてください。
- 15 校地面積、校舎面積の「専用」の欄には、当該大学が専用で使用する面積を記入してください。「共用」の欄には、当該大学が他の学校等と共用する面積を記入してください。「共用する他の学校等の専用」の欄には、当該大学の敷地を共用する他の学校等が専用で使用する敷地面積を記入してください。
- 16 「基準面積」の欄は、大学設置基準第37条における「大学における校地」の面積（附属病院以外の附属施設用地及び寄宿舍の面積を除く。）または大学通信教育設置基準第10条の校舎等の施設の面積としてください。
- 17 「教員研究室」の欄は、専任教員数に算入していない教員の実験室は記入する必要はありません。なお、複数の助教等が共同して1室で執務する場合は、教員数を室数に換算してください。

【明治大学注】

- 1 学生募集を停止している学部・学科等はその名称を（ ）で括り、備考欄に募集停止した年度を記載している。
- 2 本表における「専任教員」とは、無期専任教員と任期付教員（特任）を指す。
- 3 本表における「兼任教員」とは「兼任教員」「客員教員」及び「特別招聘教授」を指す。
- 4 文学部所属教員数には、資格課程担当教員17名を含む。
- 5 「大学院」欄は、研究科ではなく大学院に所属し、大学院共通科目やプロジェクト科目などを担当する任期付専任教員数である。

(表2) 学生

<学士課程>

学部名	学科名	項目	2016年度	2017年度	2018年度	2019年度	2020年度	入学定員に対する平均比率	備考
法学部	法律学科	志願者数	10195	11,223	12,236	11,213	9,349	1.04	
		合格者数	3168	3,077	2,926	3,033	2,994		
		入学者数	961	898	837	870	947		
		入学定員	800	800	920	920	920		
		入学定員充足率	1.20	1.12	0.91	0.95	1.03		
		在籍学生数	3,747	3,767	3,760	3,707	3,704		
		收容定員	3,200	3,200	3,320	3,440	3,560		
		收容定員充足率	1.17	1.18	1.13	1.08	1.04		
学部合計		志願者数	10,195	11,223	12,236	11,213	9,349	1.04	
		合格者数	3,168	3,077	2,926	3,033	2,994		
		入学者数	961	898	837	870	947		
		入学定員	800	800	920	920	920		
		入学定員充足率	1.20	1.12	0.91	0.95	1.03		
		在籍学生数	3,747	3,767	3,760	3,707	3,704		
		收容定員	3,200	3,200	3,320	3,440	3,560		
		收容定員充足率	1.17	1.18	1.13	1.08	1.04		
商学部	商学科	志願者数	12287	13,943	15,319	16,900	14,308	0.99	
		合格者数	2432	2,426	2,505	2,783	2,595		
		入学者数	1051	1,056	1,145	1,080	1,043		
		入学定員	1000	1,000	1,150	1,150	1,150		
		入学定員充足率	1.05	1.06	1.00	0.94	0.91		
		在籍学生数	4,433	4,415	4,515	4,535	4,466		
		收容定員	4,000	4,000	4,150	4,300	4,450		
		收容定員充足率	1.11	1.10	1.09	1.05	1.00		
学部合計		志願者数	12,287	13,943	15,319	16,900	14,308	0.99	
		合格者数	2,432	2,426	2,505	2,783	2,595		
		入学者数	1,051	1,056	1,145	1,080	1,043		
		入学定員	1,000	1,000	1,150	1,150	1,150		
		入学定員充足率	1.05	1.06	1.00	0.94	0.91		
		在籍学生数	4,433	4,415	4,515	4,535	4,466		
		收容定員	4,000	4,000	4,150	4,300	4,450		
		收容定員充足率	1.11	1.10	1.09	1.05	1.00		
政治経済学部	政治学科	志願者数	3384	3,809	3,409	2,954	3,140	1.00	
		合格者数	1024	999	753	1,006	885		
		入学者数	249	261	250	310	294		
		入学定員	250	250	290	290	290		
		入学定員充足率	1.00	1.04	0.86	1.07	1.01		
		在籍学生数	1,110	1,122	1,101	1,121	1,142		
		收容定員	1,000	1,000	1,040	1,080	1,120		
			收容定員充足率	1.11	1.12	1.06	1.04	1.02	
	経済学科	志願者数	9646	9,292	10,225	6,858	10,393	0.99	
		合格者数	2514	2,383	1,750	2,316	2,101		
		入学者数	640	684	633	735	568		
		入学定員	610	610	695	695	695		
		入学定員充足率	1.05	1.12	0.91	1.06	0.82		
		在籍学生数	2,780	2,885	2,860	2,833	2,732		
收容定員		2,440	2,440	2,525	2,610	2,695			
		收容定員充足率	1.14	1.18	1.13	1.09	1.01		

学部名	学科名	項目	2016年度	2017年度	2018年度	2019年度	2020年度	入学定員に対する平均比率	備考	
政治経済学部	地域行政学科	志願者数	1369	1,685	1,410	970	1,579			
		合格者数	336	332	289	324	335			
		入学者数	149	152	148	167	133			
		入学定員	140	140	165	165	165	0.97		
		入学定員充足率	1.06	1.09	0.90	1.01	0.81			
		在籍学生数	679	666	673	638	616			
		収容定員	560	560	585	610	635			
		収容定員充足率	1.21	1.19	1.15	1.05	0.97			
学部合計		志願者数	14,399	14,786	15,044	10,782	15,112			
		合格者数	3,874	3,714	2,792	3,646	3,321			
		入学者数	1,038	1,097	1,031	1,212	995	0.99		
		入学定員	1,000	1,000	1,150	1,150	1,150			
		入学定員充足率	1.04	1.10	0.90	1.05	0.87			
		在籍学生数	4,569	4,673	4,634	4,592	4,490			
		収容定員	4,000	4,000	4,150	4,300	4,450			
		収容定員充足率	1.14	1.17	1.12	1.07	1.01			
文学部	文学科	志願者数	7853	7,354	7,502	6,649	5,987			
		合格者数	1245	1,161	1,234	1,194	1,199			
		入学者数	389	402	436	459	446			
		入学定員	415	415	465	465	465	0.96		
		入学定員充足率	0.94	0.97	0.94	0.99	0.96			
		在籍学生数	1,918	1,926	1,896	1,800	1,832			
		収容定員	1,660	1,660	1,710	1,760	1,810			
			収容定員充足率	1.16	1.16	1.11	1.02	1.01		
		史学地理学科	志願者数	4809	4,052	4,385	4,391	3,866		
	合格者数		735	738	786	805	807			
	入学者数		230	242	269	267	269			
	入学定員		260	260	290	290	290	0.92		
	入学定員充足率		0.88	0.93	0.93	0.92	0.93			
	在籍学生数		1,229	1,196	1,170	1,102	1,120			
収容定員	1,040		1,040	1,070	1,100	1,130				
		収容定員充足率	1.18	1.15	1.09	1.00	0.99			
	心理社会学科	志願者数	2438	2,188	3,350	3,377	2,871			
合格者数		349	323	481	450	485				
入学者数		91	104	152	139	142				
入学定員		100	100	155	155	155	0.95			
入学定員充足率		0.91	1.04	0.98	0.90	0.92				
在籍学生数		465	470	518	517	567				
収容定員		400	400	455	510	565				
		収容定員充足率	1.16	1.18	1.14	1.01	1.00			
学部合計		志願者数	15,100	13,594	15,237	14,417	12,724			
		合格者数	2,329	2,222	2,501	2,449	2,491			
		入学者数	710	748	857	865	857	0.94		
		入学定員	775	775	910	910	910			
		入学定員充足率	0.92	0.97	0.94	0.95	0.94			
		在籍学生数	3,612	3,592	3,584	3,419	3,519			
		収容定員	3,100	3,100	3,235	3,370	3,505			
		収容定員充足率	1.17	1.16	1.11	1.01	1.00			

学部名	学科名	項目	2016年度	2017年度	2018年度	2019年度	2020年度	入学定員に対する平均比率	備考
理工学部	電気電子生命学科	志願者数	2997	3,329	3,898	3,138	3,746		
		合格者数	1016	1,082	1,045	1,061	1,197		
		入学者数	200	246	216	210	222		
		入学定員	205	205	236	236	236	0.98	
		入学定員充足率	0.98	1.20	0.92	0.89	0.94		
		在籍学生数	960	971	944	902	917		
		收容定員	630	630	866	882	913		
	收容定員充足率	1.52	1.54	1.09	1.02	1.00			
	機械工学科	志願者数	4051	3,992	3,950	3,150	3,143		
		合格者数	1026	1,067	843	883	889		
		入学者数	120	156	116	144	107		
		入学定員	120	120	138	138	138	0.99	
		入学定員充足率	1.00	1.30	0.84	1.04	0.78		
		在籍学生数	529	555	531	555	542		
		收容定員	480	480	498	516	534		
	收容定員充足率	1.10	1.16	1.07	1.08	1.01			
	機械情報工学科	志願者数	1870	2,021	1,832	1,990	1,685		
		合格者数	628	635	503	602	528		
		入学者数	125	143	119	144	125		
		入学定員	120	120	138	138	138	1.01	
		入学定員充足率	1.04	1.19	0.86	1.04	0.91		
		在籍学生数	553	566	537	546	539		
		收容定員	480	480	498	516	534		
	收容定員充足率	1.15	1.18	1.08	1.06	1.01			
	建築学科	志願者数	3658	3,984	4,019	3,529	3,048		
		合格者数	770	735	655	641	639		
		入学者数	172	163	165	178	159		
		入学定員	150	150	173	173	173	1.03	
		入学定員充足率	1.15	1.09	0.95	1.03	0.92		
		在籍学生数	657	661	652	684	671		
收容定員		580	580	613	646	669			
收容定員充足率	1.13	1.14	1.06	1.06	1.00				
応用化学科	志願者数	2979	2,842	2,611	2,432	2,502			
	合格者数	994	834	771	753	711			
	入学者数	160	117	98	141	119			
	入学定員	110	110	127	127	127	1.07		
	入学定員充足率	1.45	1.06	0.77	1.11	0.94			
	在籍学生数	522	521	496	528	494			
	收容定員	440	440	457	474	491			
收容定員充足率	1.19	1.18	1.09	1.11	1.01				
情報科学科	志願者数	2859	3,397	3,625	3,333	3,329			
	合格者数	733	716	560	614	647			
	入学者数	125	164	101	115	105			
	入学定員	110	110	127	127	127	1.03		
	入学定員充足率	1.14	1.49	0.80	0.91	0.83			
	在籍学生数	486	540	513	523	498			
	收容定員	430	430	452	474	491			
收容定員充足率	1.13	1.26	1.13	1.10	1.01				

学部名	学科名	項目	2016年度	2017年度	2018年度	2019年度	2020年度	入学定員に対する平均比率	備考
理工学部	数学科	志願者数	1084	1,012	1,206	1,063	980	1.05	
		合格者数	391	430	334	351	330		
		入学者数	54	90	55	61	51		
		入学定員	55	55	63	63	63		
		入学定員充足率	0.98	1.64	0.87	0.97	0.81		
		在籍学生数	240	260	256	268	263		
		收容定員	220	220	228	236	244		
	收容定員充足率	1.09	1.18	1.12	1.14	1.08			
	物理学科	志願者数	1480	1,446	1,404	1,432	1,308	1.06	
		合格者数	556	508	493	481	418		
		入学者数	69	58	63	73	51		
		入学定員	55	55	63	63	63		
		入学定員充足率	1.25	1.05	1.00	1.16	0.81		
		在籍学生数	245	243	247	268	247		
收容定員		220	220	228	236	244			
收容定員充足率	1.11	1.10	1.08	1.14	1.01				
学部合計	志願者数	20,978	22,023	22,545	20,067	19,741	1.02		
	合格者数	6,114	6,007	5,204	5,386	5,359			
	入学者数	1,025	1,137	933	1,066	939			
	入学定員	925	925	1,065	1,065	1,065			
	入学定員充足率	1.11	1.23	0.88	1.00	0.88			
	在籍学生数	4,192	4,317	4,176	4,274	4,171			
	收容定員	3,480	3,480	3,840	3,980	4,120			
收容定員充足率	1.20	1.24	1.09	1.07	1.01				
農学部	農学科	志願者数	2710	2,798	2,517	2,305	1,954	0.96	
		合格者数	583	582	595	545	574		
		入学者数	123	117	148	142	151		
		入学定員	130	130	150	150	150		
		入学定員充足率	0.95	0.90	0.99	0.95	1.01		
		在籍学生数	575	529	523	533	558		
		收容定員	520	520	540	560	580		
	收容定員充足率	1.11	1.02	0.97	0.95	0.96			
	食料環境政策学科	志願者数	1954	2,060	2,671	2,392	1,935	1.05	
		合格者数	392	394	389	385	391		
		入学者数	137	163	144	151	147		
		入学定員	130	130	150	150	150		
		入学定員充足率	1.05	1.25	0.96	1.01	0.98		
		在籍学生数	581	596	594	597	604		
		收容定員	520	520	540	560	580		
	收容定員充足率	1.12	1.15	1.10	1.07	1.04			
	農芸化学科	志願者数	2108	2,256	1,952	1,564	1,850	0.97	
		合格者数	436	419	395	417	412		
		入学者数	144	137	121	156	129		
		入学定員	130	130	150	150	150		
		入学定員充足率	1.11	1.05	0.81	1.04	0.86		
在籍学生数		596	586	544	562	546			
收容定員		520	520	540	560	580			
收容定員充足率	1.15	1.13	1.01	1.00	0.94				

学部名	学科名	項目	2016年度	2017年度	2018年度	2019年度	2020年度	入学定員に対する平均比率	備考
農学部	生命科学科	志願者数	3138	2,881	2,817	2,956	2,690	0.95	
		合格者数	621	573	652	672	618		
		入学者数	130	115	147	153	130		
		入学定員	130	130	150	150	150		
		入学定員充足率	1.00	0.88	0.98	1.02	0.87		
		在籍学生数	574	540	550	540	549		
		收容定員	520	520	540	560	580		
		收容定員充足率	1.10	1.04	1.02	0.96	0.95		
学部合計		志願者数	9,910	9,995	9,957	9,217	8,429	0.98	
		合格者数	2,032	1,968	2,031	2,019	1,995		
		入学者数	534	532	560	602	557		
		入学定員	520	520	600	600	600		
		入学定員充足率	1.03	1.02	0.93	1.00	0.93		
		在籍学生数	2,326	2,251	2,211	2,232	2,257		
		收容定員	2,080	2,080	2,160	2,240	2,320		
		收容定員充足率	1.12	1.08	1.02	1.00	0.97		
経営学部	経営学部(1年生)	志願者数	11235	12,143	14,459	13,972	9,546	1.03	
		合格者数	2748	2,361	2,383	1,861	2,296		
		入学者数	794	711	731	603	767		
		入学定員	650	650	745	745	745		
		入学定員充足率	1.22	1.09	0.98	0.81	1.03		
		在籍学生数	795	714	737	604	769		
		收容定員	650	650	745	745	745		
				收容定員充足率	1.22	1.10	0.99		
	経営学部(2～4年生)	志願者数							
		合格者数							
		入学者数							
		入学定員							
		入学定員充足率							
		在籍学生数	1,491	1,535	1,531	1,577	1,478		
		收容定員	1,160	1,180	1,200	1,285	1,370		
			收容定員充足率	1.29	1.30	1.28	1.23	1.08	
	経営学部(2～4年生)	志願者数							
		合格者数							
		入学者数							
入学定員									
入学定員充足率									
在籍学生数		474	475	446	473	418			
收容定員		490	470	450	460	470			
		收容定員充足率	0.97	1.01	0.99	1.03	0.89		

学部名	学科名	項目	2016年度	2017年度	2018年度	2019年度	2020年度	入学定員に対する平均比率	備考
経営学部	公共経営学科(2 54年生)	志願者数							
		合格者数							
		入学者数							
		入学定員							
		入学定員充足率							
		在籍学生数	303	309	301	317	277		
		収容定員	300	300	300	300	300		
収容定員充足率	1.01	1.03	1.00	1.06	0.92				
学部合計		志願者数	11,235	12,143	14,459	13,972	9,546		
		合格者数	2,748	2,361	2,383	1,861	2,296		
		入学者数	794	711	731	603	767	1.03	
		入学定員	650	650	745	745	745		
		入学定員充足率	1.22	1.09	0.98	0.81	1.03		
		在籍学生数	3,063	3,033	3,015	2,971	2,942		
		収容定員	2,600	2,600	2,695	2,790	2,885		
収容定員充足率	1.18	1.17	1.12	1.06	1.02				
情報コミュニケーション学部	情報コミュニケーション学科	志願者数	7860	8,706	8,685	8,120	7,358		
		合格者数	1549	1,333	1,473	1,377	1,477		
		入学者数	495	481	561	503	525	1.04	
		入学定員	450	450	520	520	520		
		入学定員充足率	1.10	1.07	1.08	0.97	1.01		
		在籍学生数	2,119	2,109	2,138	2,141	2,168		
		収容定員	1,800	1,800	1,870	1,940	2,010		
収容定員充足率	1.18	1.17	1.14	1.10	1.08				
学部合計		志願者数	7,860	8,706	8,685	8,120	7,358		
		合格者数	1,549	1,333	1,473	1,377	1,477		
		入学者数	495	481	561	503	525	1.04	
		入学定員	450	450	520	520	520		
		入学定員充足率	1.10	1.07	1.08	0.97	1.01		
		在籍学生数	2,119	2,109	2,138	2,141	2,168		
		収容定員	1,800	1,800	1,870	1,940	2,010		
収容定員充足率	1.18	1.17	1.14	1.10	1.08				
国際日本学部	国際日本学科	志願者数	6363	6,593	6,942	6,646	6,495		
		合格者数	1407	1,292	1,160	1,291	1,605		
		入学者数	416	409	343	368	367	1.02	
		入学定員	350	350	400	390	400		
		入学定員充足率	1.19	1.17	0.86	0.94	0.92		
		在籍学生数	1,688	1,738	1,702	1,644	1,592		
		収容定員	1,400	1,400	1,450	1,500	1,550		
収容定員充足率	1.21	1.24	1.17	1.10	1.03				
学部合計		志願者数	6,363	6,593	6,942	6,646	6,495		
		合格者数	1,407	1,292	1,160	1,291	1,605		
		入学者数	416	409	343	368	367	1.02	
		入学定員	350	350	400	390	400		
		入学定員充足率	1.19	1.17	0.86	0.94	0.92		
		在籍学生数	1,688	1,738	1,702	1,644	1,592		
		収容定員	1,400	1,400	1,450	1,500	1,550		
収容定員充足率	1.21	1.24	1.17	1.10	1.03				

学部名	学科名	項目	2016年度	2017年度	2018年度	2019年度	2020年度	入学定員に対する平均比率	備考
総合数理学部	現象数理学科	志願者数	1171	1,250	1,226	1,378	1,203	1.00	
		合格者数	228	234	230	237	243		
		入学者数	89	78	94	86	82		
		入学定員	80	80	90	90	90		
		入学定員充足率	1.11	0.98	1.04	0.96	0.91		
		在籍学生数	390	341	359	366	355		
		収容定員	320	320	330	340	350		
	収容定員充足率	1.22	1.07	1.09	1.08	1.01			
	先端メディアサイエンス学科	志願者数	1431	1,728	1,872	2,212	2,143	1.01	
		合格者数	263	242	248	275	243		
		入学者数	121	102	111	125	104		
		入学定員	100	100	120	120	120		
		入学定員充足率	1.21	1.02	0.93	1.04	0.87		
		在籍学生数	505	435	443	468	453		
		収容定員	400	400	420	440	460		
	収容定員充足率	1.26	1.09	1.05	1.06	0.98			
	ネットワークデザ	志願者数	809	1,085	892	1,269	1,010	1.02	
		合格者数	210	178	192	187	205		
		入学者数	101	77	90	78	89		
		入学定員	80	80	90	90	90		
		入学定員充足率	1.26	0.96	1.00	0.87	0.99		
在籍学生数		348	333	345	354	345			
収容定員		320	320	330	340	350			
収容定員充足率	1.09	1.04	1.05	1.04	0.99				
学部合計	志願者数	3,411	4,063	3,990	4,859	4,356	1.01		
	合格者数	701	654	670	699	691			
	入学者数	311	257	295	289	275			
	入学定員	260	260	300	300	300			
	入学定員充足率	1.20	0.99	0.98	0.96	0.92			
	在籍学生数	1,243	1,109	1,147	1,188	1,153			
	収容定員	1,040	1,040	1,080	1,120	1,160			
収容定員充足率	1.20	1.07	1.06	1.06	0.99				
学部総計	志願者数	111,738	117,069	124,414	116,193	107,418	1.00		
	合格者数	26,354	25,054	23,645	24,544	24,824			
	入学者数	7,335	7,326	7,293	7,458	7,272			
	入学定員	6,730	6,730	7,760	7,750	7,760			
	入学定員充足率	1.09	1.09	0.94	0.96	0.94			
	在籍学生数	30,992	31,004	30,882	30,703	30,462			
	収容定員	26,700	26,700	27,950	28,980	30,010			
収容定員充足率	1.16	1.16	1.10	1.06	1.02				

<編入学>

学部名	学科名	項目	2016年度	2017年度	2018年度	2019年度	2020年度	備考
法学部	法律学科	入学者数（2年次）	0	1	0	1	0	
		入学定員（2年次）	0	0	0	0	0	
		入学者数（3年次）	0	1	0	0	0	
		入学定員（3年次）	0	0	0	0	0	
		入学者数（4年次）		1		1		
		入学定員（4年次）		0		0		
学部合計		入学者数（2年次）	0	1	0	1	0	
		入学定員（2年次）	0	0	0	0	0	
		入学者数（3年次）	0	1	0	0	0	
		入学定員（3年次）	0	0	0	0	0	
		入学者数（4年次）	0	1	0	1	0	
		入学定員（4年次）	0	0	0	0	0	
商学部	商学科	入学者数（2年次）				2		
		入学定員（2年次）				0		
		入学者数（3年次）						
		入学定員（3年次）						
		入学者数（4年次）						
		入学定員（4年次）						
学部合計		入学者数（2年次）	0	0	0	2	0	
		入学定員（2年次）	0	0	0	0	0	
		入学者数（3年次）	0	0	0	0	0	
		入学定員（3年次）	0	0	0	0	0	
		入学者数（4年次）	0	0	0	0	0	
		入学定員（4年次）	0	0	0	0	0	
政治経済学部	政治学科	入学者数（2年次）		1				
		入学定員（2年次）		0				
		入学者数（3年次）						
		入学定員（3年次）						
		入学者数（4年次）						
	入学定員（4年次）							
	経済学科	入学者数（2年次）						
		入学定員（2年次）						
		入学者数（3年次）						
		入学定員（3年次）						
		入学者数（4年次）						
	入学定員（4年次）							
	地域行政学科	入学者数（2年次）						
		入学定員（2年次）						
		入学者数（3年次）						
入学定員（3年次）								
入学者数（4年次）								
入学定員（4年次）								
学部合計		入学者数（2年次）	0	1	0	0	0	
		入学定員（2年次）	0	0	0	0	0	
		入学者数（3年次）	0	0	0	0	0	
		入学定員（3年次）	0	0	0	0	0	
		入学者数（4年次）	0	0	0	0	0	
		入学定員（4年次）	0	0	0	0	0	

学部名	学科名	項目	2016年度	2017年度	2018年度	2019年度	2020年度	備考
文学部	文学科	入学者数 (2年次)	6	7	6	8	14	
		入学定員 (2年次)	0	0	0	0	0	
		入学者数 (3年次)	1	3	5	1	1	
		入学定員 (3年次)	0	0	0	0	0	
		入学者数 (4年次)		1				
	入学定員 (4年次)		0					
	史学地理学科	入学者数 (2年次)	1	1	1	3	5	
		入学定員 (2年次)	0	0	0	0	0	
		入学者数 (3年次)	3	1	1	3	0	
		入学定員 (3年次)	0	0	0	0	0	
		入学者数 (4年次)						
	入学定員 (4年次)							
	心理社会学科	入学者数 (2年次)	1	2	4	6	7	
		入学定員 (2年次)	0	0	0	0	0	
		入学者数 (3年次)	0	0	0	0	0	
入学定員 (3年次)		0	0	0	0	0		
入学者数 (4年次)								
入学定員 (4年次)								
学部合計	入学者数 (2年次)	8	10	11	17	26		
	入学定員 (2年次)	0	0	0	0	0		
	入学者数 (3年次)	4	4	6	4	1		
	入学定員 (3年次)	0	0	0	0	0		
	入学者数 (4年次)	0	1	0	0	0		
	入学定員 (4年次)	0	0	0	0	0		
理工学部	電気学電子生命	入学者数 (2年次)						
		入学定員 (2年次)						
		入学者数 (3年次)	3	3	2	4	0	
		入学定員 (3年次)	0	0	0	0	0	
		入学者数 (4年次)						
	入学定員 (4年次)							
	機械工学科	入学者数 (2年次)						
		入学定員 (2年次)						
		入学者数 (3年次)	3	3	3	3	0	
		入学定員 (3年次)	0	0	0	0	0	
		入学者数 (4年次)						
	入学定員 (4年次)							
	機械情報工学	入学者数 (2年次)						
		入学定員 (2年次)						
		入学者数 (3年次)	2	0	0	1	0	
		入学定員 (3年次)	0	0	0	0	0	
		入学者数 (4年次)						
	入学定員 (4年次)							
建築学科	入学者数 (2年次)				1			
	入学定員 (2年次)				0			
	入学者数 (3年次)							
	入学定員 (3年次)							
	入学者数 (4年次)							
入学定員 (4年次)								

学部名	学科名	項目	2016年度	2017年度	2018年度	2019年度	2020年度	備考
理工学部	応用化学科	入学者数（2年次）						
		入学定員（2年次）						
		入学者数（3年次）						
		入学定員（3年次）						
		入学者数（4年次）						
		入学定員（4年次）						
	情報科学科	入学者数（2年次）						
		入学定員（2年次）						
		入学者数（3年次）						
		入学定員（3年次）						
		入学者数（4年次）						
		入学定員（4年次）						
	数学科	入学者数（2年次）						
		入学定員（2年次）						
		入学者数（3年次）						
		入学定員（3年次）						
入学者数（4年次）								
入学定員（4年次）								
物理学科	入学者数（2年次）							
	入学定員（2年次）							
	入学者数（3年次）							
	入学定員（3年次）							
	入学者数（4年次）							
	入学定員（4年次）							
学部合計	入学者数（2年次）		0	0	0	1	0	
	入学定員（2年次）		0	0	0	0	0	
	入学者数（3年次）		8	6	5	8	0	
	入学定員（3年次）		0	0	0	0	0	
	入学者数（4年次）		0	0	0	0	0	
	入学定員（4年次）		0	0	0	0	0	
農学部	農学科	入学者数（2年次）	0	0	0	0	0	
		入学定員（2年次）	0	0	0	0	0	
		入学者数（3年次）	0	0	0	0	0	
		入学定員（3年次）	0	0	0	0	0	
		入学者数（4年次）						
		入学定員（4年次）						
	食料環境政策	入学者数（2年次）	0	0	0	0	0	
		入学定員（2年次）	0	0	0	0	0	
		入学者数（3年次）	0	0	0	0	0	
		入学定員（3年次）	0	0	0	0	0	
		入学者数（4年次）						
		入学定員（4年次）						
	農芸化学科	入学者数（2年次）	0	0	0	0	0	
		入学定員（2年次）	0	0	0	0	0	
		入学者数（3年次）	0	0	0	0	0	
入学定員（3年次）		0	0	0	0	0		
入学者数（4年次）								
入学定員（4年次）								

学部名	学科名	項目	2016年度	2017年度	2018年度	2019年度	2020年度	備考
農学部	生命科学科	入学者数（2年次）	0	0	0	0	0	
		入学定員（2年次）	0	0	0	0	0	
		入学者数（3年次）	0	0	0	0	0	
		入学定員（3年次）	0	0	0	0	0	
		入学者数（4年次）						
		入学定員（4年次）						
学部合計		入学者数（2年次）	0	0	0	0	0	
		入学定員（2年次）	0	0	0	0	0	
		入学者数（3年次）	0	0	0	0	0	
		入学定員（3年次）	0	0	0	0	0	
		入学者数（4年次）	0	0	0	0	0	
		入学定員（4年次）	0	0	0	0	0	
経営学部	経営学科	入学者数（2年次）						
		入学定員（2年次）						
		入学者数（3年次）						
		入学定員（3年次）						
		入学者数（4年次）					1	
		入学定員（4年次）					0	
	会計学科	入学者数（2年次）						
		入学定員（2年次）						
		入学者数（3年次）						
		入学定員（3年次）						
		入学者数（4年次）						
		入学定員（4年次）						
	公共経営学科	入学者数（2年次）						
		入学定員（2年次）						
入学者数（3年次）								
入学定員（3年次）								
入学者数（4年次）								
入学定員（4年次）								
学部合計		入学者数（2年次）	0	0	0	0	0	
		入学定員（2年次）	0	0	0	0	0	
		入学者数（3年次）	0	0	0	0	0	
		入学定員（3年次）	0	0	0	0	0	
		入学者数（4年次）	0	0	0	0	1	
		入学定員（4年次）	0	0	0	0	0	
情報コミュニケーション部	情報コミュニケーション学科	入学者数（2年次）	5	7	3	6	7	
		入学定員（2年次）	0	0	0	0	0	
		入学者数（3年次）	0	0	0	1	0	
		入学定員（3年次）	0	0	0	0	0	
		入学者数（4年次）				1		
		入学定員（4年次）				0		
学部合計		入学者数（2年次）	5	7	3	6	7	
		入学定員（2年次）	0	0	0	0	0	
		入学者数（3年次）	0	0	0	1	0	
		入学定員（3年次）	0	0	0	0	0	
		入学者数（4年次）	0	0	0	1	0	
		入学定員（4年次）	0	0	0	0	0	

学部名	学科名	項目	2016年度	2017年度	2018年度	2019年度	2020年度	備考	
国際 日本学部	国際 日本学科	入学者数（2年次）	2	0	0	0	0	秋編入を含む	
		入学定員（2年次）	0	0	0	0	0		
		入学者数（3年次）	2	0	1	0	0		
		入学定員（3年次）	0	0	0	0	0		
		入学者数（4年次）	1			1			
		入学定員（4年次）	0			0			
学 部 合 計		入学者数（2年次）	2	0	0	0	0		
		入学定員（2年次）	0	0	0	0	0		
		入学者数（3年次）	2	0	1	0	0		
		入学定員（3年次）	0	0	0	0	0		
		入学者数（4年次）	1	0	0	1	0		
		入学定員（4年次）	0	0	0	0	0		
総合 数理学部	現象 数理学科	入学者数（2年次）							
		入学定員（2年次）							
		入学者数（3年次）							
		入学定員（3年次）							
		入学者数（4年次）							
			入学定員（4年次）						
	サイ 先端 メ ディア 学 科	入学者数（2年次）							
		入学定員（2年次）							
		入学者数（3年次）							
		入学定員（3年次）							
		入学者数（4年次）							
			入学定員（4年次）						
	デ ネ ッ ト イ ン ワ ー ク 学 科	入学者数（2年次）							
		入学定員（2年次）							
入学者数（3年次）									
入学定員（3年次）									
入学者数（4年次）									
		入学定員（4年次）							
学 部 合 計		入学者数（2年次）	0	0	0	0	0		
		入学定員（2年次）	0	0	0	0	0		
		入学者数（3年次）	0	0	0	0	0		
		入学定員（3年次）	0	0	0	0	0		
		入学者数（4年次）	0	0	0	0	0		
		入学定員（4年次）	0	0	0	0	0		

<博士前期・修士課程>

研究科名	専攻名	項目	2016年度	2017年度	2018年度	2019年度	2020年度	入学定員に対する平均比率	備考
法学研究科	公法学専攻（博士前期課程）	志願者数	32	23	19	11	15	0.49	
		合格者数	19	15	10	4	5		
		入学者数	19	13	9	4	4		
		入学定員	20	20	20	20	20		
		入学定員充足率	0.95	0.65	0.45	0.20	0.20		
		在籍学生数	39	36	26	20	11		
		収容定員	40	40	40	40	40		
	収容定員充足率	0.98	0.90	0.65	0.50	0.28			
	民事学専攻（博士前期課程）	志願者数	17	15	28	28	18	0.39	
		合格者数	10	6	13	11	6		
		入学者数	7	5	13	8	6		
		入学定員	20	20	20	20	20		
		入学定員充足率	0.35	0.25	0.65	0.40	0.30		
		在籍学生数	18	16	26	25	16		
収容定員		40	40	40	40	40			
収容定員充足率	0.45	0.40	0.65	0.63	0.40				
研究科合計	志願者数	49	38	47	39	33	0.44		
	合格者数	29	21	23	15	11			
	入学者数	26	18	22	12	10			
	入学定員	40	40	40	40	40			
	入学定員充足率	0.65	0.45	0.55	0.30	0.25			
	在籍学生数	57	52	52	45	27			
	収容定員	80	80	80	80	80			
収容定員充足率	0.71	0.65	0.65	0.56	0.34				
商学研究科	商学専攻（博士前期課程）	志願者数	169	181	276	218	221	0.90	
		合格者数	48	39	38	36	43		
		入学者数	32	32	31	27	36		
		入学定員	35	35	35	35	35		
		入学定員充足率	0.91	0.91	0.89	0.77	1.03		
		在籍学生数	64	71	69	66	65		
		収容定員	70	70	70	70	70		
収容定員充足率	0.91	1.01	0.99	0.94	0.93				
研究科合計	志願者数	169	181	276	218	221	0.90		
	合格者数	48	39	38	36	43			
	入学者数	32	32	31	27	36			
	入学定員	35	35	35	35	35			
	入学定員充足率	0.91	0.91	0.89	0.77	1.03			
	在籍学生数	64	71	69	66	65			
	収容定員	70	70	70	70	70			
収容定員充足率	0.91	1.01	0.99	0.94	0.93				

研究科名	専攻名	項目	2016年度	2017年度	2018年度	2019年度	2020年度	入学定員に対する平均比率	備考
政治経済学研究科	政治学専攻（前期課程） 博士	志願者数	37	46	60	66	85	0.85	
		合格者数	23	28	27	28	32		
		入学者数	18	22	20	22	24		
		入学定員	25	25	25	25	25		
		入学定員充足率	0.72	0.88	0.80	0.88	0.96		
		在籍学生数	41	43	47	45	48		
		收容定員	50	50	50	50	50		
	收容定員充足率	0.82	0.86	0.94	0.90	0.96			
	経済学専攻（前期課程） 博士	志願者数	57	115	144	113	62	0.63	
		合格者数	31	42	30	29	21		
		入学者数	22	27	21	25	15		
		入学定員	35	35	35	35	35		
		入学定員充足率	0.63	0.77	0.60	0.71	0.43		
		在籍学生数	48	53	51	49	39		
收容定員		70	70	70	70	70			
收容定員充足率	0.69	0.76	0.73	0.70	0.56				
研究科合計	志願者数	94	161	204	179	147	0.72		
	合格者数	54	70	57	57	53			
	入学者数	40	49	41	47	39			
	入学定員	60	60	60	60	60			
	入学定員充足率	0.67	0.82	0.68	0.78	0.65			
	在籍学生数	89	96	98	94	87			
	收容定員	120	120	120	120	120			
收容定員充足率	0.74	0.80	0.82	0.78	0.73				
経営学研究科	経営学専攻（前期課程） 博士	志願者数	76	84	136	116	97	1.12	
		合格者数	51	56	51	47	41		
		入学者数	46	48	45	46	39		
		入学定員	40	40	40	40	40		
		入学定員充足率	1.15	1.20	1.13	1.15	0.98		
		在籍学生数	101	121	116	111	98		
		收容定員	80	80	80	80	80		
收容定員充足率	1.26	1.51	1.45	1.39	1.23				
研究科合計	志願者数	76	84	136	116	97	1.12		
	合格者数	51	56	51	47	41			
	入学者数	46	48	45	46	39			
	入学定員	40	40	40	40	40			
	入学定員充足率	1.15	1.20	1.13	1.15	0.98			
	在籍学生数	101	121	116	111	98			
	收容定員	80	80	80	80	80			
收容定員充足率	1.26	1.51	1.45	1.39	1.23				

研究科名	専攻名	項目	2016年度	2017年度	2018年度	2019年度	2020年度	入学定員に対する平均比率	備考
文学研究科	日本文学専攻（博士前期課程）	志願者数	14	17	20	28	12	1.30	
		合格者数	8	12	8	13	5		
		入学者数	6	10	7	12	4		
		入学定員	6	6	6	6	6		
		入学定員充足率	1.00	1.67	1.17	2.00	0.67		
		在籍学生数	17	17	22	22	18		
		收容定員	12	12	12	12	12		
		收容定員充足率	1.42	1.42	1.83	1.83	1.50		
	英文学専攻（博士前期課程）	志願者数	6	5	1	0	1	0.27	
		合格者数	3	4	1	0	0		
		入学者数	3	4	1	0	0		
		入学定員	6	6	6	6	6		
		入学定員充足率	0.50	0.67	0.17	0.00	0.00		
		在籍学生数	4	7	5	4	3		
		收容定員	12	12	12	12	12		
		收容定員充足率	0.33	0.58	0.42	0.33	0.25		
	仏文学専攻（博士前期課程）	志願者数	1	1	6	3	2	0.23	
		合格者数	1	1	4	1	1		
		入学者数	1	1	4	0	1		
		入学定員	6	6	6	6	6		
		入学定員充足率	0.17	0.17	0.67	0.00	0.17		
		在籍学生数	5	4	6	5	3		
		收容定員	12	12	12	12	12		
		收容定員充足率	0.42	0.33	0.50	0.42	0.25		
	独文学専攻（博士前期課程）	志願者数	2	3	2	1	2	0.20	
		合格者数	1	2	1	1	2		
		入学者数	1	1	1	1	2		
		入学定員	6	6	6	6	6		
		入学定員充足率	0.17	0.17	0.17	0.17	0.33		
		在籍学生数	4	2	3	2	3		
收容定員		12	12	12	12	12			
收容定員充足率		0.33	0.17	0.25	0.17	0.25			
演劇学専攻（博士前期課程）	志願者数	4	7	5	9	5	0.47		
	合格者数	3	4	2	5	1			
	入学者数	2	4	2	5	1			
	入学定員	6	6	6	6	6			
	入学定員充足率	0.33	0.67	0.33	0.83	0.17			
	在籍学生数	4	7	6	8	5			
	收容定員	12	12	12	12	12			
	收容定員充足率	0.33	0.58	0.50	0.67	0.42			
文芸メディア専攻（修士課程）	志願者数	23	10	4	4	6	0.57		
	合格者数	9	4	1	2	2			
	入学者数	9	4	1	2	1			
	入学定員	6	6	6	6	6			
	入学定員充足率	1.50	0.67	0.17	0.33	0.17			
	在籍学生数	18	14	8	2	3			
	收容定員	12	12	12	12	12			
	收容定員充足率	1.50	1.17	0.67	0.17	0.25			

研究科名	専攻名	項目	2016年度	2017年度	2018年度	2019年度	2020年度	入学定員に対する平均比率	備考
文学研究科	史学専攻（博士前期課程）	志願者数	26	35	38	41	25	0.64	
		合格者数	18	21	17	19	13		
		入学者数	17	19	15	16	13		
		入学定員	25	25	25	25	25		
		入学定員充足率	0.68	0.76	0.60	0.64	0.52		
		在籍学生数	46	46	42	38	33		
		收容定員	50	50	50	50	50		
	收容定員充足率	0.92	0.92	0.84	0.76	0.66			
	地理学専攻（博士前期課程）	志願者数	4	6	3	4	2	0.52	
		合格者数	4	4	1	4	1		
		入学者数	3	4	1	4	1		
		入学定員	5	5	5	5	5		
		入学定員充足率	0.60	0.80	0.20	0.80	0.20		
		在籍学生数	5	7	5	5	4		
		收容定員	10	10	10	10	10		
	收容定員充足率	0.50	0.70	0.50	0.50	0.40			
	臨床人間学専攻（博士前期課程）	志願者数	61	53	42	44	38	0.73	
		合格者数	15	11	8	15	14		
		入学者数	12	10	8	14	7		
		入学定員	14	14	14	14	14		
		入学定員充足率	0.86	0.71	0.57	1.00	0.50		
在籍学生数		22	23	20	23	22			
收容定員		28	28	28	28	28			
收容定員充足率	0.79	0.82	0.71	0.82	0.79				
研究科合計	志願者数	141	137	121	134	93	0.59		
	合格者数	62	63	43	60	39			
	入学者数	54	57	40	54	30			
	入学定員	80	80	80	80	80			
	入学定員充足率	0.68	0.71	0.50	0.68	0.38			
	在籍学生数	125	127	117	109	94			
	收容定員	160	160	160	160	160			
收容定員充足率	0.78	0.79	0.73	0.68	0.59				

研究科名	専攻名	項目	2016年度	2017年度	2018年度	2019年度	2020年度	入学定員に対する平均比率	備考
理工学研究科	電気工学前期学専攻（博士前期課程）	志願者数	106	89	71	83	96	0.86	
		合格者数	92	79	67	74	60		
		入学者数	85	77	63	68	53		
		入学定員	75	82	82	82	82		
		入学定員充足率	1.13	0.94	0.77	0.83	0.65		
		在籍学生数	157	169	142	131	122		
		收容定員	150	157	164	164	164		
		收容定員充足率	1.05	1.08	0.87	0.80	0.74		
	機械工学前期学専攻（博士前期課程）	志願者数	90	95	87	83	108	0.88	
		合格者数	75	86	77	77	91		
		入学者数	69	80	71	73	76		
		入学定員	77	86	86	86	86		
		入学定員充足率	0.90	0.93	0.83	0.85	0.88		
		在籍学生数	138	150	153	143	150		
		收容定員	154	163	172	172	172		
		收容定員充足率	0.90	0.92	0.89	0.83	0.87		
	2016年4月募集停止 建築学前期学専攻（博士前期課程）※博士	志願者数	84	-	-	-	-	0.86	
		合格者数	73	-	-	-	-		
		入学者数	65	-	-	-	-		
		入学定員	76	-	-	-	-		
		入学定員充足率	0.86	-	-	-	-		
		在籍学生数	150	70	6	0	0		
		收容定員	152	76	0	0	0		
		收容定員充足率	0.99	0.92	-	-	-		
	（建築・都市前期学専攻）	志願者数	-	99	113	88	126	0.99	
		合格者数	-	89	95	78	95		
		入学者数	-	82	83	68	84		
		入学定員	-	80	80	80	80		
		入学定員充足率	-	1.03	1.04	0.85	1.05		
		在籍学生数	-	82	11	165	161		
收容定員		-	80	160	160	160			
收容定員充足率		-	1.03	0.07	1.03	1.01			
応用化学前期学専攻（博士前期課程）	志願者数	51	57	55	46	67	1.20		
	合格者数	44	53	53	43	58			
	入学者数	41	51	49	41	53			
	入学定員	35	40	40	40	40			
	入学定員充足率	1.17	1.28	1.23	1.03	1.33			
	在籍学生数	86	90	8	96	97			
	收容定員	70	75	99	80	80			
	收容定員充足率	1.23	1.20	0.08	1.20	1.21			
※2016年4月募集停止 （基礎理工学専攻）	志願者数	74	-	-	-	-	0.89		
	合格者数	62	-	-	-	-			
	入学者数	54	-	-	-	-			
	入学定員	61	-	-	-	-			
	入学定員充足率	0.89	-	-	-	-			
	在籍学生数	118	57	1	0	0			
	收容定員	122	61	0	0	0			
	收容定員充足率	0.97	0.93	-	-	-			

研究科名	専攻名	項目	2016年度	2017年度	2018年度	2019年度	2020年度	入学定員に対する平均比率	備考
理工学研究科	※2016年4月 新領域創造専攻 （博士前期課程） 募集停止	志願者数	23	-	-	-	-	0.57	
		合格者数	20	-	-	-	-		
		入学者数	20	-	-	-	-		
		入学定員	35	-	-	-	-		
		入学定員充足率	0.57	-	-	-	-		
		在籍学生数	46	23	1	0	0		
		收容定員	70	35	0	0	0		
		收容定員充足率	0.66	0.66	-	-	-		
	情報科学専攻（博士前期課程）	志願者数	-	43	44	39	58	0.89	
		合格者数	-	38	34	35	47		
		入学者数	-	35	31	34	43		
		入学定員	-	40	40	40	40		
		入学定員充足率	-	0.88	0.78	0.85	1.08		
		在籍学生数	-	35	66	68	79		
		收容定員	-	40	80	80	80		
		收容定員充足率	-	0.88	0.83	0.85	0.99		
	数学期課程（博士前期課程）	志願者数	-	14	12	7	15	0.48	
		合格者数	-	9	9	6	12		
		入学者数	-	8	7	4	10		
		入学定員	-	15	15	15	15		
		入学定員充足率	-	0.53	0.47	0.27	0.67		
		在籍学生数	-	8	15	11	15		
		收容定員	-	15	30	30	30		
		收容定員充足率	-	0.53	0.50	0.37	0.50		
	物理学専攻（博士前期課程）	志願者数	-	20	30	18	30	1.00	
		合格者数	-	16	23	14	24		
		入学者数	-	13	18	12	21		
		入学定員	-	16	16	16	16		
入学定員充足率		-	0.81	1.13	0.75	1.31			
在籍学生数		-	13	31	30	33			
收容定員		-	16	32	32	32			
收容定員充足率		-	0.81	0.97	0.94	1.03			
研究科合計	志願者数	428	417	412	364	500	0.91		
	合格者数	366	370	358	327	387			
	入学者数	334	346	322	300	340			
	入学定員	359	359	359	359	359			
	入学定員充足率	0.93	0.96	0.90	0.84	0.95			
	在籍学生数	695	697	434	644	657			
	收容定員	718	718	737	718	718			
收容定員充足率	0.97	0.97	0.59	0.90	0.92				
農学研究科	農芸化学専攻（博士前期課程）	志願者数	33	25	28	27	35	1.06	
		合格者数	33	24	28	26	32		
		入学者数	30	24	27	26	31		
		入学定員	26	26	26	26	26		
		入学定員充足率	1.15	0.92	1.04	1.00	1.19		
		在籍学生数	59	53	52	54	56		
		收容定員	52	52	52	52	52		
		收容定員充足率	1.13	1.02	1.00	1.04	1.08		

研究科名	専攻名	項目	2016年度	2017年度	2018年度	2019年度	2020年度	入学定員に対する平均比率	備考
農学研究科	農学専攻（博士前期課程）	志願者数	24	25	21	21	16	1.00	
		合格者数	24	25	20	21	16		
		入学者数	24	22	19	19	16		
		入学定員	20	20	20	20	20		
		入学定員充足率	1.20	1.10	0.95	0.95	0.80		
		在籍学生数	53	51	42	38	35		
		收容定員	40	40	40	40	40		
	收容定員充足率	1.33	1.28	1.05	0.95	0.88			
	（農業経済学専攻） （博士前期課程）	志願者数	3	2	4	1	7	0.38	
		合格者数	3	2	3	1	7		
		入学者数	3	2	3	1	6		
		入学定員	8	8	8	8	8		
		入学定員充足率	0.38	0.25	0.38	0.13	0.75		
		在籍学生数	4	4	5	3	8		
		收容定員	16	16	16	16	16		
	收容定員充足率	0.25	0.25	0.31	0.19	0.50			
	生命科学専攻（博士前期課程）	志願者数	29	30	27	31	19	0.96	
		合格者数	29	30	27	29	19		
		入学者数	28	27	25	26	19		
		入学定員	26	26	26	26	26		
		入学定員充足率	1.08	1.04	0.96	1.00	0.73		
在籍学生数		53	56	53	53	44			
收容定員		52	52	52	52	52			
收容定員充足率	1.02	1.08	1.02	1.02	0.85				
研究科合計	志願者数	89	82	80	80	77	0.95		
	合格者数	89	81	78	77	74			
	入学者数	85	75	74	72	72			
	入学定員	80	80	80	80	80			
	入学定員充足率	1.06	0.94	0.93	0.90	0.90			
	在籍学生数	169	164	152	148	143			
	收容定員	160	160	160	160	160			
收容定員充足率	1.06	1.03	0.95	0.93	0.89				
情報コミュニケーション研究科	情報コミュニケーション専攻（博士前期課程）	志願者数	51	47	87	98	104	0.77	
		合格者数	22	18	30	27	23		
		入学者数	17	15	25	21	18		
		入学定員	25	25	25	25	25		
		入学定員充足率	0.68	0.60	1.00	0.84	0.72		
		在籍学生数	29	32	44	48	41		
		收容定員	50	50	50	50	50		
收容定員充足率	0.58	0.64	0.88	0.96	0.82				
研究科合計	志願者数	51	47	87	98	104	0.77		
	合格者数	22	18	30	27	23			
	入学者数	17	15	25	21	18			
	入学定員	25	25	25	25	25			
	入学定員充足率	0.68	0.60	1.00	0.84	0.72			
	在籍学生数	29	32	44	48	41			
	收容定員	50	50	50	50	50			
收容定員充足率	0.58	0.64	0.88	0.96	0.82				

研究科名	専攻名	項目	2016年度	2017年度	2018年度	2019年度	2020年度	入学定員に対する平均比率	備考	
教養デザイン研究	（教養デザイン前期課程）専攻	志願者数	17	17	9	74	43	0.67		
		合格者数	12	12	5	27	22			
		入学者数	11	11	3	23	19			
		入学定員	20	20	20	20	20			
		入学定員充足率	0.55	0.55	0.15	1.15	0.95			
		在籍学生数	25	27	18	31	43			
		收容定員	40	40	40	40	40			
收容定員充足率	0.63	0.68	0.45	0.78	1.08					
研究科合計		志願者数	17	17	9	74	43	0.67		
		合格者数	12	12	5	27	22			
		入学者数	11	11	3	23	19			
		入学定員	20	20	20	20	20			
		入学定員充足率	0.55	0.55	0.15	1.15	0.95			
		在籍学生数	25	27	18	31	43			
		收容定員	40	40	40	40	40			
	收容定員充足率	0.63	0.68	0.45	0.78	1.08				
先端数理科学研究科	（現象数理学専攻） 博士前期課程	志願者数	5	31	18	13	10	0.55		
		合格者数	5	21	15	10	8			
		入学者数	5	19	13	10	6			
		入学定員	15	20	20	20	20			
		入学定員充足率	0.33	0.95	0.65	0.50	0.30			
		在籍学生数	10	24	32	24	16			
		收容定員	30	35	40	40	40			
	收容定員充足率	0.33	0.69	0.80	0.60	0.40				
	2017年4月開設	先端メディアサイエンス専攻（博士前期課程）※	志願者数	-	75	40	36	42	0.84	
			合格者数	-	65	35	28	32		
			入学者数	-	61	34	28	29		
			入学定員	-	45	45	45	45		
			入学定員充足率	-	1.36	0.76	0.62	0.64		
			在籍学生数	-	61	95	65	58		
			收容定員	-	45	90	90	90		
	收容定員充足率	-	1.36	1.06	0.72	0.64				
	2017年4月開設	ネットワークデザイン専攻（博士前期課程）※	志願者数	-	36	32	22	27	0.73	
			合格者数	-	32	30	22	25		
			入学者数	-	31	28	22	24		
			入学定員	-	36	36	36	36		
			入学定員充足率	-	0.86	0.78	0.61	0.67		
在籍学生数			-	31	58	50	46			
收容定員			-	36	72	72	72			
收容定員充足率	-	0.86	0.81	0.69	0.64					
研究科合計		志願者数	5	142	90	71	79	0.67		
		合格者数	5	118	80	60	65			
		入学者数	5	111	75	60	59			
		入学定員	15	101	101	101	101			
		入学定員充足率	0.33	1.10	0.74	0.59	0.58			
		在籍学生数	10	116	185	139	120			
		收容定員	30	116	202	202	202			
	收容定員充足率	0.33	1.00	0.92	0.69	0.59				

研究科名	専攻名	項目	2016年度	2017年度	2018年度	2019年度	2020年度	入学定員に対する平均比率	備考
国際 日本 研究科	〈国際日本学専攻 （博士前期課程）〉	志願者数	48	63	77	72	59	0.68	
		合格者数	10	22	19	16	15		
		入学者数	8	15	15	15	15		
		入学定員	20	20	20	20	20		
		入学定員充足率	0.40	0.75	0.75	0.75	0.75		
		在籍学生数	27	29	32	33	30		
		収容定員	40	40	40	40	40		
		収容定員充足率	0.68	0.73	0.80	0.83	0.75		
研 究 科 合 計		志願者数	48	63	77	72	59	0.68	
		合格者数	10	22	19	16	15		
		入学者数	8	15	15	15	15		
		入学定員	20	20	20	20	20		
		入学定員充足率	0.40	0.75	0.75	0.75	0.75		
		在籍学生数	27	29	32	33	30		
		収容定員	40	40	40	40	40		
		収容定員充足率	0.68	0.73	0.80	0.83	0.75		
研 究 科 総 計		志願者数	1,167	1,369	1,539	1,445	1,453	0.83	
		合格者数	748	870	782	749	773		
		入学者数	658	777	693	677	677		
		入学定員	774	860	860	860	860		
		入学定員充足率	0.85	0.90	0.81	0.79	0.79		
		在籍学生数	1,391	1,532	1,317	1,468	1,405		
		収容定員	1,548	1,634	1,739	1,720	1,720		
		収容定員充足率	0.90	0.94	0.76	0.85	0.82		

<博士後期課程>

研究科名	専攻名	項目	2016年度	2017年度	2018年度	2019年度	2020年度	入学定員に対する平均比率	備考
法学研究科	公法学専攻（博士後期課程）	志願者数	11	12	7	4	8	0.47	
		合格者数	3	3	4	3	2		
		入学者数	3	3	4	2	2		
		入学定員	6	6	6	6	6		
		入学定員充足率	0.50	0.50	0.67	0.33	0.33		
		在籍学生数	20	16	19	17	18		
		收容定員	18	18	18	18	18		
	收容定員充足率	1.11	0.89	1.06	0.94	1.00			
	民事法専攻（博士後期課程）	志願者数	3	5	4	0	3	0.27	
		合格者数	1	3	3	0	1		
		入学者数	1	3	3	0	1		
		入学定員	6	6	6	6	6		
		入学定員充足率	0.17	0.50	0.50	0.00	0.17		
		在籍学生数	9	13	11	9	10		
收容定員		18	18	18	18	18			
收容定員充足率	0.50	0.72	0.61	0.50	0.56				
研究科合計		志願者数	14	17	11	4	11	0.37	
		合格者数	4	6	7	3	3		
		入学者数	4	6	7	2	3		
		入学定員	12	12	12	12	12		
		入学定員充足率	0.33	0.50	0.58	0.17	0.25		
		在籍学生数	29	29	30	26	28		
		收容定員	36	36	36	36	36		
		收容定員充足率	0.81	0.81	0.83	0.72	0.78		
商学研究科	商学専攻（博士後期課程）	志願者数	11	9	8	8	9	0.80	
		合格者数	5	6	5	4	5		
		入学者数	5	6	4	4	5		
		入学定員	6	6	6	6	6		
		入学定員充足率	0.83	1.00	0.67	0.67	0.83		
		在籍学生数	25	23	24	24	23		
		收容定員	18	18	18	18	18		
收容定員充足率	1.39	1.28	1.33	1.33	1.28				
研究科合計		志願者数	11	9	8	8	9	0.80	
		合格者数	5	6	5	4	5		
		入学者数	5	6	4	4	5		
		入学定員	6	6	6	6	6		
		入学定員充足率	0.83	1.00	0.67	0.67	0.83		
		在籍学生数	25	23	24	24	23		
		收容定員	18	18	18	18	18		
		收容定員充足率	1.39	1.28	1.33	1.33	1.28		

研究科名	専攻名	項目	2016年度	2017年度	2018年度	2019年度	2020年度	入学定員に対する平均比率	備考
政治経済学研究科	政治学専攻（後期課程） （博士）	志願者数	4	5	5	4	5	0.44	
		合格者数	2	3	2	2	4		
		入学者数	1	3	2	1	4		
		入学定員	5	5	5	5	5		
		入学定員充足率	0.20	0.60	0.40	0.20	0.80		
		在籍学生数	19	18	13	10	14		
		收容定員	15	15	15	15	15		
	收容定員充足率	1.27	1.20	0.87	0.67	0.93			
	経済学専攻（後期課程） （博士）	志願者数	0	3	4	3	2	0.31	
		合格者数	0	3	3	3	2		
		入学者数	0	3	3	3	2		
		入学定員	7	7	7	7	7		
		入学定員充足率	0.00	0.43	0.43	0.43	0.29		
		在籍学生数	7	8	11	11	10		
收容定員		21	21	21	21	21			
收容定員充足率	0.33	0.38	0.52	0.52	0.48				
研究科合計	志願者数	4	8	9	7	7	0.37		
	合格者数	2	6	5	5	6			
	入学者数	1	6	5	4	6			
	入学定員	12	12	12	12	12			
	入学定員充足率	0.08	0.50	0.42	0.33	0.50			
	在籍学生数	26	26	24	21	24			
	收容定員	36	36	36	36	36			
收容定員充足率	0.72	0.72	0.67	0.58	0.67				
経営学研究科	経営学専攻（後期課程） （博士）	志願者数	12	8	6	12	4	0.53	
		合格者数	4	6	4	5	2		
		入学者数	4	6	4	5	2		
		入学定員	8	8	8	8	8		
		入学定員充足率	0.50	0.75	0.50	0.63	0.25		
		在籍学生数	29	26	24	27	26		
		收容定員	24	24	24	24	24		
收容定員充足率	1.21	1.08	1.00	1.13	1.08				
研究科合計	志願者数	12	8	6	12	4	0.53		
	合格者数	4	6	4	5	2			
	入学者数	4	6	4	5	2			
	入学定員	8	8	8	8	8			
	入学定員充足率	0.50	0.75	0.50	0.63	0.25			
	在籍学生数	29	26	24	27	26			
	收容定員	24	24	24	24	24			
收容定員充足率	1.21	1.08	1.00	1.13	1.08				
文学研究科	日本文学専攻（後期課程） （博士）	志願者数	5	3	1	1	0	0.80	
		合格者数	5	2	1	1	0		
		入学者数	4	2	1	1	0		
		入学定員	2	2	2	2	2		
		入学定員充足率	2.00	1.00	0.50	0.50	0.00		
		在籍学生数	29	27	21	13	7		
		收容定員	6	6	6	6	6		
收容定員充足率	4.83	4.50	3.50	2.17	1.17				

研究科名	専攻名	項目	2016年度	2017年度	2018年度	2019年度	2020年度	入学定員に対する平均比率	備考
文学研究科	英文学専攻（後期課程） （博士）	志願者数	3	0	0	0	0	0.20	
		合格者数	2	0	0	0	0		
		入学者数	2	0	0	0	0		
		入学定員	2	2	2	2	2		
		入学定員充足率	1.00	0.00	0.00	0.00	0.00		
		在籍学生数	3	3	2	2	2		
		收容定員	6	6	6	6	6		
		收容定員充足率	0.50	0.50	0.33	0.33	0.33		
	仏文学専攻（後期課程） （博士）	志願者数	1	1	3	0	0	0.50	
		合格者数	1	1	3	0	0		
		入学者数	1	1	3	0	0		
		入学定員	2	2	2	2	2		
		入学定員充足率	0.50	0.50	1.50	0.00	0.00		
		在籍学生数	5	5	8	7	7		
		收容定員	6	6	6	6	6		
		收容定員充足率	0.83	0.83	1.33	1.17	1.17		
	独文学専攻（後期課程） （博士）	志願者数	2	2	0	0	0	0.20	
		合格者数	1	1	0	0	0		
		入学者数	1	1	0	0	0		
		入学定員	2	2	2	2	2		
		入学定員充足率	0.50	0.50	0.00	0.00	0.00		
		在籍学生数	4	4	2	2	2		
		收容定員	6	6	6	6	6		
		收容定員充足率	0.67	0.67	0.33	0.33	0.33		
	演劇学専攻（後期課程） （博士）	志願者数	2	0	2	0	0	0.80	
		合格者数	2	0	2	0	0		
		入学者数	2	0	2	0	0		
		入学定員	1	1	1	1	1		
		入学定員充足率	2.00	0.00	2.00	0.00	0.00		
		在籍学生数	7	7	6	6	5		
		收容定員	3	3	3	3	3		
		收容定員充足率	2.33	2.33	2.00	2.00	1.67		
	史学専攻（後期課程） （博士）	志願者数	7	6	9	6	5	1.03	
合格者数		7	5	8	6	5			
入学者数		7	5	8	6	5			
入学定員		6	6	6	6	6			
入学定員充足率		1.17	0.83	1.33	1.00	0.83			
在籍学生数		40	45	47	43	39			
收容定員		18	18	18	18	18			
收容定員充足率		2.22	2.50	2.61	2.39	2.17			
地理学専攻（後期課程） （博士）	志願者数	2	1	0	1	0	0.40		
	合格者数	2	1	0	1	0			
	入学者数	2	1	0	1	0			
	入学定員	2	2	2	2	2			
	入学定員充足率	1.00	0.50	0.00	0.50	0.00			
	在籍学生数	2	3	3	4	3			
	收容定員	6	6	6	6	6			
	收容定員充足率	0.33	0.50	0.50	0.67	0.50			

研究科名	専攻名	項目	2016年度	2017年度	2018年度	2019年度	2020年度	入学定員に対する平均比率	備考
文学研究科	〈臨床人間学専攻 （博士後期課程）〉	志願者数	1	4	3	1	1	0.40	
		合格者数	0	4	2	1	1		
		入学者数	0	4	2	1	1		
		入学定員	4	4	4	4	4		
		入学定員充足率	0.00	1.00	0.50	0.25	0.25		
		在籍学生数	5	8	9	10	9		
		收容定員	12	12	12	12	12		
收容定員充足率	0.42	0.67	0.75	0.83	0.75				
研究科合計	志願者数	23	17	18	9	6	0.61		
	合格者数	20	14	16	9	6			
	入学者数	19	14	16	9	6			
	入学定員	21	21	21	21	21			
	入学定員充足率	0.90	0.67	0.76	0.43	0.29			
	在籍学生数	95	102	98	87	74			
	收容定員	63	63	63	63	63			
收容定員充足率	1.51	1.62	1.56	1.38	1.17				
理工学研究科	電気工学専攻（博士後期課程）（博）	志願者数	5	3	10	2	2	0.70	
		合格者数	5	3	9	2	2		
		入学者数	5	3	9	2	2		
		入学定員	6	6	6	6	6		
		入学定員充足率	0.83	0.50	1.50	0.33	0.33		
		在籍学生数	14	13	19	17	15		
		收容定員	18	18	18	18	18		
	收容定員充足率	0.78	0.72	1.06	0.94	0.83			
	機械工学専攻（博士後期課程）（博）	志願者数	2	3	2	1	0	0.20	
		合格者数	2	2	2	1	0		
		入学者数	2	2	2	1	0		
		入学定員	7	7	7	7	7		
		入学定員充足率	0.29	0.29	0.29	0.14	0.00		
		在籍学生数	3	4	6	4	2		
		收容定員	21	21	21	21	21		
	收容定員充足率	0.14	0.19	0.29	0.19	0.10			
	2016年4月募集停止 建築学専攻（博士後期課程）	志願者数	1	-	-	-	-	0.20	
		合格者数	1	-	-	-	-		
		入学者数	1	-	-	-	-		
		入学定員	5	-	-	-	-		
		入学定員充足率	0.20	-	-	-	-		
在籍学生数		10	5	2	2	1			
收容定員		15	10	5	0	0			
收容定員充足率	0.67	0.50	0.40	-	-				
〈建築・都市学専攻 （博士後期課程）〉	志願者数	-	6	3	4	11	0.82		
	合格者数	-	5	3	4	11			
	入学者数	-	5	3	4	11			
	入学定員	-	7	7	7	7			
	入学定員充足率	-	0.71	0.43	0.57	1.57			
	在籍学生数	-	9	11	12	23			
	收容定員	-	7	14	21	21			
收容定員充足率	-	1.29	0.79	0.57	1.10				

研究科名	専攻名	項目	2016年度	2017年度	2018年度	2019年度	2020年度	入学定員に対する平均比率	備考
理工学研究科	応用化学専攻 （後期課程） （博）	志願者数	2	3	3	0	5	0.52	
		合格者数	2	3	3	0	5		
		入学者数	2	3	3	0	5		
		入学定員	5	5	5	5	5		
		入学定員充足率	0.40	0.60	0.60	0.00	1.00		
		在籍学生数	10	10	8	7	11		
		收容定員	15	15	15	15	15		
	收容定員充足率	0.67	0.67	0.53	0.47	0.73			
	※2016年4月 募集停止 （基礎理工学専攻 （後期課程） （博））	志願者数	3	-	-	-	-	0.20	
		合格者数	3	-	-	-	-		
		入学者数	2	-	-	-	-		
		入学定員	10	-	-	-	-		
		入学定員充足率	0.20	-	-	-	-		
		在籍学生数	6	4	2	1	0		
		收容定員	30	20	10	0	0		
	收容定員充足率	0.20	0.20	0.20	-	-			
	※2016年4月 募集停止 （新領域創造専攻 （後期課程） （博））	志願者数	5	-	-	-	-	0.80	
		合格者数	5	-	-	-	-		
		入学者数	4	-	-	-	-		
		入学定員	5	-	-	-	-		
		入学定員充足率	0.80	-	-	-	-		
		在籍学生数	10	2	2	1	1		
		收容定員	15	10	5	0	0		
	收容定員充足率	0.67	0.20	0.40	-	-			
	情報科学専攻 （後期課程） （博）	志願者数	-	4	0	1	2	0.58	
		合格者数	-	4	0	1	2		
		入学者数	-	4	0	1	2		
		入学定員	-	3	3	3	3		
		入学定員充足率	-	1.33	0.00	0.33	0.67		
		在籍学生数	-	4	4	5	3		
		收容定員	-	3	6	9	9		
	收容定員充足率	-	1.33	0.67	0.56	0.33			
数学専攻 （後期課程） （博）	志願者数	-	2	0	0	2	0.33		
	合格者数	-	2	0	0	2			
	入学者数	-	2	0	0	2			
	入学定員	-	3	3	3	3			
	入学定員充足率	-	0.67	0.00	0.00	0.67			
	在籍学生数	-	2	2	2	2			
	收容定員	-	3	6	9	9			
收容定員充足率	-	0.67	0.33	0.22	0.22				

研究科名	専攻名	項目	2016年度	2017年度	2018年度	2019年度	2020年度	入学定員に対する平均比率	備考
理工学研究科	物理学専攻（後期課程） （博士）	志願者数	-	0	0	0	2	0.17	
		合格者数	-	0	0	0	2		
		入学者数	-	0	0	0	2		
		入学定員	-	3	3	3	3		
		入学定員充足率	-	0.00	0.00	0.00	0.67		
		在籍学生数	-	0	0	0	2		
		收容定員	-	3	6	9	9		
收容定員充足率	-	0.00	0.00	0.00	0.22				
研究科合計	志願者数	18	21	18	8	24	0.48		
	合格者数	18	19	17	8	24			
	入学者数	16	19	17	8	24			
	入学定員	38	34	34	34	34			
	入学定員充足率	0.42	0.56	0.50	0.24	0.71			
	在籍学生数	53	53	56	51	60			
	收容定員	114	110	106	102	102			
收容定員充足率	0.46	0.48	0.53	0.50	0.59				
農学研究科	農芸化学専攻（後期課程） （博士）	志願者数	0	0	0	0	1	0.10	
		合格者数	0	0	0	0	1		
		入学者数	0	0	0	0	1		
		入学定員	2	2	2	2	2		
		入学定員充足率	0.00	0.00	0.00	0.00	0.50		
		在籍学生数	5	3	1	1	1		
		收容定員	6	6	6	6	6		
	收容定員充足率	0.83	0.50	0.17	0.17	0.17			
	農学専攻（後期課程） （博士）	志願者数	4	3	1	4	7	1.80	
		合格者数	3	3	1	4	7		
		入学者数	3	3	1	4	7		
		入学定員	2	2	2	2	2		
		入学定員充足率	1.50	1.50	0.50	2.00	3.50		
		在籍学生数	7	9	9	10	15		
收容定員		6	6	6	6	6			
收容定員充足率	1.17	1.50	1.50	1.67	2.50				
農業経済学専攻 （後期課程） （博士）	志願者数	1	1	0	0	2	0.40		
	合格者数	1	1	0	0	2			
	入学者数	1	1	0	0	2			
	入学定員	2	2	2	2	2			
	入学定員充足率	0.50	0.50	0.00	0.00	1.00			
	在籍学生数	5	4	4	2	3			
	收容定員	6	6	6	6	6			
收容定員充足率	0.83	0.67	0.67	0.33	0.50				

研究科名	専攻名	項目	2016年度	2017年度	2018年度	2019年度	2020年度	入学定員に対する平均比率	備考
農学研究科	生命 士後科学専攻 (博 後期課程)	志願者数	2	4	0	0	5	1.10	
		合格者数	2	4	0	0	5		
		入学者数	2	4	0	0	5		
		入学定員	2	2	2	2	2		
		入学定員充足率	1.00	2.00	0.00	0.00	2.50		
		在籍学生数	7	10	6	5	7		
		收容定員	6	6	6	6	6		
收容定員充足率	1.17	1.67	1.00	0.83	1.17				
研究科合計		志願者数	7	8	1	4	15	0.85	
		合格者数	6	8	1	4	15		
		入学者数	6	8	1	4	15		
		入学定員	8	8	8	8	8		
		入学定員充足率	0.75	1.00	0.13	0.50	1.88		
		在籍学生数	24	26	20	18	26		
		收容定員	24	24	24	24	24		
	收容定員充足率	1.00	1.08	0.83	0.75	1.08			
情報 シヨ ン コ ミ ュ ニ ケ ー 研 究 科	シ ヨ ン コ ミ ュ ニ ケ ー 研 究 科 (博 後期課程)	志願者数	3	2	3	2	7	0.37	
		合格者数	3	1	1	2	5		
		入学者数	3	1	1	2	4		
		入学定員	6	6	6	6	6		
		入学定員充足率	0.50	0.17	0.17	0.33	0.67		
		在籍学生数	17	17	14	13	14		
		收容定員	18	18	18	18	18		
收容定員充足率	0.94	0.94	0.78	0.72	0.78				
研究科合計		志願者数	3	2	3	2	7	0.37	
		合格者数	3	1	1	2	5		
		入学者数	3	1	1	2	4		
		入学定員	6	6	6	6	6		
		入学定員充足率	0.50	0.17	0.17	0.33	0.67		
		在籍学生数	17	17	14	13	14		
		收容定員	18	18	18	18	18		
	收容定員充足率	0.94	0.94	0.78	0.72	0.78			
教養 デザイン 研 究 科	(博 後期課程) 教養 デザイン 専攻	志願者数	6	4	2	3	0	0.65	
		合格者数	5	4	2	3	0		
		入学者数	4	4	2	3	0		
		入学定員	4	4	4	4	4		
		入学定員充足率	1.00	1.00	0.50	0.75	0.00		
		在籍学生数	23	25	23	22	18		
		收容定員	12	12	12	12	12		
收容定員充足率	1.92	2.08	1.92	1.83	1.50				
研究科合計		志願者数	6	4	2	3	0	0.65	
		合格者数	5	4	2	3	0		
		入学者数	4	4	2	3	0		
		入学定員	4	4	4	4	4		
		入学定員充足率	1.00	1.00	0.50	0.75	0.00		
		在籍学生数	23	25	23	22	18		
		收容定員	12	12	12	12	12		
	收容定員充足率	1.92	2.08	1.92	1.83	1.50			

研究科名	専攻名	項目	2016年度	2017年度	2018年度	2019年度	2020年度	入学定員に対する平均比率	備考
先端数理科学研究科	現象数理学専攻 （博士後期課程）	志願者数	1	1	0	0	2	0.12	
		合格者数	1	1	0	0	1		
		入学者数	1	1	0	0	1		
		入学定員	5	5	5	5	5		
		入学定員充足率	0.20	0.20	0.00	0.00	0.20		
		在籍学生数	12	9	2	1	2		
		收容定員	15	15	15	15	15		
		收容定員充足率	0.80	0.60	0.13	0.07	0.13		
	2017年4月開設 エンジニア専攻（博士後期課程）※	志願者数	-	3	0	5	3	0.42	
		合格者数	-	3	0	5	3		
		入学者数	-	3	0	5	2		
		入学定員	-	6	6	6	6		
		入学定員充足率	-	0.50	0.00	0.83	0.33		
		在籍学生数	-	6	4	8	8		
		收容定員	-	6	12	18	18		
		收容定員充足率	-	1.00	0.33	0.44	0.44		
	2017年4月開設 インターネット専攻（博士後期課程）※	志願者数	-	0	0	1	1	0.08	
		合格者数	-	0	0	1	1		
		入学者数	-	0	0	1	0		
		入学定員	-	3	3	3	3		
		入学定員充足率	-	0.00	0.00	0.33	0.00		
		在籍学生数	-	0	0	1	1		
		收容定員	-	3	6	9	9		
		收容定員充足率	-	0.00	0.00	0.11	0.11		
研究科合計		志願者数	1	4	0	6	6	0.23	
		合格者数	1	4	0	6	5		
		入学者数	1	4	0	6	3		
		入学定員	5	14	14	14	14		
		入学定員充足率	0.20	0.29	0.00	0.43	0.21		
		在籍学生数	12	15	6	10	11		
		收容定員	15	24	33	42	42		
		收容定員充足率	0.80	0.63	0.18	0.24	0.26		
国際日本学研究所	国際日本学専攻 （博士後期課程）	志願者数	4	4	6	5	7	0.72	
		合格者数	2	3	4	3	6		
		入学者数	2	3	4	3	6		
		入学定員	5	5	5	5	5		
		入学定員充足率	0.40	0.60	0.80	0.60	1.20		
		在籍学生数	8	11	14	14	18		
		收容定員	15	15	15	15	15		
		收容定員充足率	0.53	0.73	0.93	0.93	1.20		
研究科合計		志願者数	4	4	6	5	7	0.72	
		合格者数	2	3	4	3	6		
		入学者数	2	3	4	3	6		
		入学定員	5	5	5	5	5		
		入学定員充足率	0.40	0.60	0.80	0.60	1.20		
		在籍学生数	8	11	14	14	18		
		收容定員	15	15	15	15	15		
		收容定員充足率	0.53	0.73	0.93	0.93	1.20		

研究科名	専攻名	項目	2016年度	2017年度	2018年度	2019年度	2020年度	入学定員に対する平均比率	備考
グローバル研究・ガバ	ナグロース専攻(後期課程)へ博士	志願者数	4	5	3	1	1	0.20	
		合格者数	2	3	2	0	0		
		入学者数	1	2	2	0	0		
		入学定員	5	5	5	5	5		
		入学定員充足率	0.20	0.40	0.40	0.00	0.00		
		在籍学生数	6	8	11	10	10		
		収容定員	15	15	15	15	15		
		収容定員充足率	0.40	0.53	0.73	0.67	0.67		
研究科合計		志願者数	4	5	3	1	1	0.20	
		合格者数	2	3	2	0	0		
		入学者数	1	2	2	0	0		
		入学定員	5	5	5	5	5		
		入学定員充足率	0.20	0.40	0.40	0.00	0.00		
		在籍学生数	6	8	11	10	10		
		収容定員	15	15	15	15	15		
	収容定員充足率	0.40	0.53	0.73	0.67	0.67			
研究科総計		志願者数	107	107	85	69	97	0.50	
		合格者数	72	80	64	52	77		
		入学者数	66	79	63	50	74		
		入学定員	130	135	135	135	135		
		入学定員充足率	0.51	0.59	0.47	0.37	0.55		
		在籍学生数	347	361	344	323	332		
		収容定員	390	395	400	405	405		
	収容定員充足率	0.89	0.91	0.86	0.80	0.82			

<専門職学位課程>

研究科名	専攻名	項目	2016年度	2017年度	2018年度	2019年度	2020年度	入学定員に対する平均比率	備考
ガバナンス研究科	ガバナンス専攻	志願者数	68	64	61	77	36	0.88	
		合格者数	66	62	56	65	21		
		入学者数	60	55	51	58	17		
		入学定員	55	55	55	55	55		
		入学定員充足率	1.09	1.00	0.93	1.05	0.31		
		在籍学生数	123	131	120	109	108		
		収容定員	105	110	110	110	110		
		収容定員充足率	1.17	1.19	1.09	0.99	0.98		
研究科合計		志願者数	68	64	61	77	36	0.88	
		合格者数	66	62	56	65	21		
		入学者数	60	55	51	58	17		
		入学定員	55	55	55	55	55		
		入学定員充足率	1.09	1.00	0.93	1.05	0.31		
		在籍学生数	123	131	120	109	108		
		収容定員	105	110	110	110	110		
		収容定員充足率	1.17	1.19	1.09	0.99	0.98		
グローバル・ビジネス研究科	グローバル・ビジネス専攻	志願者数	178	209	204	250	184	1.12	
		合格者数	123	100	114	108	73		
		入学者数	103	91	101	98	65		
		入学定員	80	80	80	85	85		
		入学定員充足率	1.29	1.14	1.26	1.15	0.76		
		在籍学生数	195	202	195	204	202		
		収容定員	160	160	160	165	170		
		収容定員充足率	1.22	1.26	1.22	1.24	1.19		
研究科合計		志願者数	178	209	204	250	184	1.12	
		合格者数	123	100	114	108	73		
		入学者数	103	91	101	98	65		
		入学定員	80	80	80	85	85		
		入学定員充足率	1.29	1.14	1.26	1.15	0.76		
		在籍学生数	195	202	195	204	202		
		収容定員	160	160	160	165	170		
		収容定員充足率	1.22	1.26	1.22	1.24	1.19		
会計専門職研究科	会計専門職専攻	志願者数	59	81	115	95	141	0.85	
		合格者数	48	65	99	86	115		
		入学者数	35	52	84	74	96		
		入学定員	80	80	80	80	80		
		入学定員充足率	0.44	0.65	1.05	0.93	1.20		
		在籍学生数	69	80	137	164	193		
		収容定員	160	160	160	160	160		
		収容定員充足率	0.43	0.50	0.86	1.03	1.21		
研究科合計		志願者数	59	81	115	95	141	0.85	
		合格者数	48	65	99	86	115		
		入学者数	35	52	84	74	96		
		入学定員	80	80	80	80	80		
		入学定員充足率	0.44	0.65	1.05	0.93	1.20		
		在籍学生数	69	80	137	164	193		
		収容定員	160	160	160	160	160		
		収容定員充足率	0.43	0.50	0.86	1.03	1.21		

研究科名	専攻名	項目	2016年度	2017年度	2018年度	2019年度	2020年度	入学定員に対する平均比率	備考
法務研究科	法務専攻	志願者数	302	294	358	362	299	0.83	
		合格者数	267	183	148	140	124		
		入学者数	52	40	45	48	43		
		入学定員	120	120	40	40	40		
		入学定員充足率	0.43	0.33	1.13	1.20	1.08		
		在籍学生数	191	139	115	119	108		
		収容定員	370	320	280	200	120		
収容定員充足率	0.52	0.43	0.41	0.60	0.90				
研究科合計		志願者数	302	294	358	362	299	0.83	
		合格者数	267	183	148	140	124		
		入学者数	52	40	45	48	43		
		入学定員	120	120	40	40	40		
		入学定員充足率	0.43	0.33	1.13	1.20	1.08		
		在籍学生数	191	139	115	119	108		
		収容定員	370	320	280	200	120		
	収容定員充足率	0.52	0.43	0.41	0.60	0.90			
研究科総計		志願者数	607	648	738	784	660	0.90	
		合格者数	504	410	417	399	333		
		入学者数	250	238	281	278	221		
		入学定員	335	335	255	260	260		
		入学定員充足率	0.75	0.71	1.10	1.07	0.85		
		在籍学生数	578	552	567	596	611		
		収容定員	795	750	710	635	560		
	収容定員充足率	0.73	0.74	0.80	0.94	1.09			

[注]

- 1 学生を募集している学部・学科（課程）、研究科・専攻、専攻科・別科等ごとに行を追加して作成してください。
なお、学部・学科等を追加する場合は、直下に追加しないと集計値がずれてしまうので、注意して下さい。
- 2 昼夜開講制をとっている学部については、昼間主コースと夜間主コースにそれぞれ分けて記入してください。
- 3 学部、学科の改組等により、新旧の学部、学科が併存している場合には、新旧両方を併記し、「備考」に記載してください。
- 4 学部・学科、研究科・専攻等が完成年度に達していない場合、その旨を備考に記載してください。
- 5 募集定員が若干名の場合は、「0」と記載し、入学者数については実入学者数を記載してください。
- 6 入学定員充足率は、入学定員に対する入学者の割合、収容定員充足率は、収容定員に対する在籍学生数の割合とってください。
- 7 入学定員に対する平均比率は、過去5年分の入学定員に対する入学者の比率を平均したものが自動計算されます。
- 8 最新年度の秋入学については別途確認します。
- 9 編入学の定員を設定している場合、上の表（〈編入学〉の表ではない方）の入学定員には、編入学の定員を加えないでください。

【明治大学注】

- 1 編入学には再入学含む。

学生の受け入れ

(表3) 学部・学科、研究科における志願者・合格者・入学者数の推移

<学士課程>

学部	学科	入試の種類	2016年度					2017年度					2018年度					2019年度					2020年度					2020年度入学者の学科計に対する割合(%)	2020年度入学者の学部計に対する割合(%)	
			志願者	合格者	入学者(A)	入学定員(B)	A/B	志願者	合格者	入学者(A)	入学定員(B)	A/B	志願者	合格者	入学者(A)	入学定員(B)	A/B	志願者	合格者	入学者(A)	入学定員(B)	A/B	志願者	合格者	入学者(A)	入学定員(B)	A/B			
法学部	法律学科	一般入試	9,924	2,909	715	550	1.30	10,976	2,843	678	550	1.23	11,900	2,618	549	640	0.86	10,861	2,722	585	630	0.93	9,016	2,695	659	630	1.05	69.59	69.59	
		付属校推薦入試	111	111	111	115	0.97	97	97	97	115	0.84	133	133	132	135	0.98	123	123	117	135	0.87	115	115	114	135	0.84	12.04	12.04	
		指定校推薦入試	88	88	88	70	1.26	82	82	82	70	1.17	98	97	97	85	1.14	110	110	110	85	1.29	126	126	126	85	1.48	13.31	13.31	
		スポーツ特別入試	35	35	35	35	1.00	31	31	31	35	0.89	35	35	35	35	1.00	34	34	34	35	0.97	35	35	35	35	1.00	3.70	3.70	
		社会人入試	1	1	1	10	0.10	2	1	1	10	0.10	2	2	2	5	0.40	0	0	0	5	0.00	1	0	0	5	0.00	0.00	0.00	
		帰国生入試	26	15	6	10	0.60	-	-	-	-	-	-	-	-	-	-	-	-	-	-	-	-	-	-	-	-	-	0.00	0.00
		海外就学者特別入試	-	-	-	-	-	21	12	5	10	0.50	24	12	5	10	0.50	29	15	9	10	0.90	28	8	4	10	0.40	0.42	0.42	
		外国人留学生入試	10	9	5	10	0.50	14	11	4	10	0.40	44	29	17	10	1.70	55	28	14	20	0.70	28	15	9	20	0.45	0.95	0.95	
		難民入試	0	0	0	0	0.00	0	0	0	0	0.00	0	0	0	0	0.00	1	1	1	0	0.00	0	0	0	0	0.00	0.00	0.00	
		学科合計	10,195	3,168	961	800	1.20	11,223	3,077	898	800	1.12	12,236	2,926	837	920	0.91	11,213	3,033	870	920	0.95	9,349	2,994	947	920	1.03	100.00		
学部合計	10,195	3,168	961	800	1.20	11,223	3,077	898	800	1.12	12,236	2,926	837	920	0.91	11,213	3,033	870	920	0.95	9,349	2,994	947	920	1.03		100.00			
商学部	商学科	一般入試	11,815	2,108	759	650	1.17	13,463	2,099	761	650	1.17	14,717	2,144	823	735	1.12	16,311	2,421	761	735	1.04	13,622	2,226	717	735	0.98	68.74	68.74	
		付属校推薦入試	151	151	150	150	1.00	144	144	144	150	0.96	170	170	170	165	1.03	163	163	163	165	0.99	160	160	159	165	0.96	15.24	15.24	
		指定校推薦入試	58	58	58	131	0.44	60	60	60	131	0.46	43	43	42	111	0.38	47	47	47	111	0.42	46	46	46	111	0.41	4.41	4.41	
		公募制特別入試 (大学入試センター試験利用)	51	28	24	25	-	71	31	23	25	0.92	74	35	25	40	0.63	56	30	20	40	0.50	69	34	25	40	0.63	2.40	2.40	
		公募制特別入試 (全商協会員校対象)	-	-	-	-	-	-	-	-	-	-	23	19	18	25	0.72	14	12	11	25	0.44	22	20	18	25	0.72	1.73	1.73	
		スポーツ特別入試	41	41	41	44	0.93	41	41	41	44	0.93	43	43	42	44	0.95	43	43	43	44	0.98	44	44	44	44	1.00	4.22	4.22	
		外国人留学生入試	171	46	19	0	0.00	164	51	27	0	0.00	249	51	25	30	0.00	266	67	35	30	0.00	345	65	34	30	0.00	3.26	3.26	
		難民入試	0	0	0	0	0.00	0	0	0	0	0.00	0	0	0	0	0.00	0	0	0	0	0.00	0	0	0	0	0.00	0.00	0.00	
		学科合計	12,287	2,432	1,051	1,000	1.05	13,943	2,426	1,056	1,000	1.06	15,319	2,505	1,145	1,150	1.00	16,900	2,783	1,080	1,150	0.94	14,308	2,595	1,043	1,150	0.91	100.00		
		学部合計	12,287	2,432	1,051	1,000	1.05	13,943	2,426	1,056	1,000	1.06	15,319	2,505	1,145	1,150	1.00	16,900	2,783	1,080	1,150	0.94	14,308	2,595	1,043	1,150	0.91		100.00	
政治経済学部	政治学科	一般入試	3,247	905	132	145	0.91	3,627	872	147	140	1.05	3,214	615	122	150	0.81	2,740	871	188	150	1.25	2,897	759	178	150	1.19	60.54	17.89	
		付属校推薦入試	43	43	43	46	0.93	32	32	32	46	0.70	42	42	42	46	0.91	31	31	31	46	0.67	37	37	35	46	0.76	11.90	3.52	
		指定校推薦入試	50	50	50	41	1.22	54	54	54	41	1.32	52	52	52	61	0.85	57	57	57	61	0.93	49	49	49	61	0.80	16.67	4.92	
		スポーツ特別入試	18	18	18	18	1.00	18	18	18	18	1.00	18	18	18	18	1.00	17	17	17	18	0.94	18	18	18	18	1.00	6.12	1.81	
		外国人留学生入試	4	2	2	0	0.00	19	10	5	0	0.00	15	4	3	5	0.60	33	6	1	5	0.20	30	4	1	5	0.20	0.34	0.10	
		帰国生入試	21	5	3	0	0.00	-	-	-	-	-	-	-	-	-	-	-	-	-	-	-	-	-	-	-	-	-	0.00	0.00
		グローバル型特別入試	-	-	-	-	-	59	13	5	0	0.00	68	22	13	10	1.30	75	23	15	10	1.50	109	18	13	10	1.30	4.42	1.31	
		難民入試	1	1	1	0	0.00	0	0	0	0	0.00	0	0	0	0	0.00	1	1	1	0	0.00	0	0	0	0	0.00	0.00	0.00	
		学科合計	3,384	1,024	249	250	1.00	3,809	999	261	250	1.04	3,409	753	250	290	0.86	2,954	1,006	310	290	1.07	3,140	885	294	290	1.01	100.00		
		経済学科	一般入試	9,350	2,273	408	395	1.03	8,934	2,132	447	385	1.16	9,814	1,465	362	410	0.88	6,400	2,046	482	410	1.18	9,911	1,794	287	410	0.70	50.53	28.84
付属校推薦入試	86		86	84	84	1.00	92	92	91	84	1.08	88	88	88	84	1.05	89	89	88	84	1.05	113	113	109	84	1.30	19.19	10.95		
指定校推薦入試	84		84	84	81	1.04	86	86	86	81	1.06	90	90	90	126	0.71	94	94	94	126	0.75	100	100	100	126	0.79	17.61	10.05		
スポーツ特別入試	45		45	45	45	1.00	45	45	45	45	1.00	45	45	45	45	1.00	45	45	45	45	1.00	45	45	45	45	1.00	7.92	4.52		
外国人留学生入試	25		12	10	5	2.00	34	8	6	5	1.20	73	26	21	10	2.10	113	16	14	10	1.40	98	23	14	10	1.40	2.46	1.41		
帰国生入試	56		14	9	0	0.00	-	-	-	-	-	-	-	-	-	-	-	-	-	-	-	-	-	-	-	-	-	0.00	0.00	
グローバル型特別入試	-		-	-	-	-	101	20	9	0	0.00	115	36	27	20	1.35	117	26	12	20	0.60	126	26	13	20	0.65	2.29	1.31		
難民入試	0		0	0	0	0.00	0	0	0	0	0.00	0	0	0	0	0.00	0	0	0	0	0.00	0	0	0	0	0.00	0.00	0.00		
学科合計	9,646	2,514	640	610	1.05	9,292	2,383	684	610	1.12	10,225	1,750	633	695	0.91	6,858	2,316	735	695	1.06	10,393	2,101	568	695	0.82	100.00				

学部	学科	入試の種類	2016年度					2017年度					2018年度					2019年度					2020年度					2020年度入学者の学科計に対する割合(%)	2020年度入学者の学部計に対する割合(%)		
			志願者	合格者	入学者(A)	入学定員(B)	A/B	志願者	合格者	入学者(A)	入学定員(B)	A/B	志願者	合格者	入学者(A)	入学定員(B)	A/B	志願者	合格者	入学者(A)	入学定員(B)	A/B	志願者	合格者	入学者(A)	入学定員(B)	A/B				
政治経済学部	地域行政学科	一般入試	1,288	268	82	95	0.86	1,588	256	80	95	0.84	1,301	200	63	105	0.60	855	248	95	105	0.90	1,466	253	58	105	0.55	43.61	5.83		
		付属校推薦入試	16	16	16	18	0.89	22	22	22	18	1.22	19	19	18	18	1.00	21	21	21	18	1.17	23	23	19	18	1.06	14.29	1.91		
		指定校推薦入試	44	44	44	20	2.20	39	39	39	20	1.95	50	50	50	25	2.00	40	40	40	25	1.60	43	43	43	25	1.72	32.33	4.32		
		スポーツ特別入試	7	7	7	7	1.00	7	7	7	7	1.00	7	7	7	7	1.00	7	7	7	7	1.00	6	6	6	7	0.86	4.51	0.60		
		外国人留学生入試	2	0	0	0	0.00	3	0	0	0	0.00	8	3	2	5	0.40	16	6	3	5	0.60	14	3	2	5	0.40	1.50	0.20		
		帰国生入試	12	1	0	0	0.00	-	-	-	-	-	-	-	-	-	-	-	-	-	-	-	-	-	-	-	-	-	-	0.00	0.00
		グローバル型特別入試	-	-	-	-	-	26	8	4	0	0.00	25	10	8	5	1.60	31	2	1	5	0.20	27	7	5	5	1.00	3.76	0.50		
		難民入試	0	0	0	0	0.00	0	0	0	0	0.00	0	0	0	0	0.00	0	0	0	0	0.00	0	0	0	0	0.00	0.00	0.00	0.00	
		学科合計	1,369	336	149	140	1.06	1,685	332	152	140	1.09	1,410	289	148	165	0.90	970	324	167	165	1.01	1,579	335	133	165	0.81	100.00			
学部合計	14,399	3,874	1,038	1,000	1.04	14,786	3,714	1,097	1,000	1.10	15,044	2,792	1,031	1,150	0.90	10,782	3,646	1,212	1,150	1.05	15,112	3,321	995	1,150	0.87		100.00				
文学部	文学科	一般入試	7,663	1,166	317	311	1.02	7,164	1,079	324	311	1.04	7,283	1,153	360	359	1.00	6,445	1,105	374	359	1.04	5,745	1,103	355	359	0.99	79.60	41.42		
		付属校推薦入試	27	27	27	38	0.71	23	23	23	38	0.61	24	24	22	38	0.58	25	25	25	38	0.66	23	23	23	38	0.61	5.16	2.68		
		指定校推薦入試	11	11	11	26	0.42	13	13	13	26	0.50	20	20	20	26	0.77	22	22	22	26	0.85	28	28	28	26	1.08	6.28	3.27		
		自己推薦特別入試	111	22	20	20	1.00	102	21	19	20	0.95	102	15	14	22	0.64	100	21	21	22	0.95	131	24	22	22	1.00	4.93	2.57		
		スポーツ特別入試	11	11	11	13	0.85	12	12	12	13	0.92	11	11	11	13	0.85	12	12	12	13	0.92	11	11	11	13	0.85	2.47	1.28		
		社会人入試	5	2	1	0	0.00	3	1	1	0	0.00	3	2	2	0	0.00	3	2	1	0	0.00	0	0	0	0	0.00	0.00	0.00		
		外国人留学生入試	25	6	2	7	0.29	37	12	10	7	1.43	59	9	7	7	1.00	42	7	4	7	0.57	49	10	7	7	1.00	1.57	0.82		
		難民入試	0	0	0	0	0.00	0	0	0	0	0.00	0	0	0	0	0.00	0	0	0	0	0.00	0	0	0	0	0.00	0.00	0.00		
		学科合計	7,853	1,245	389	415	0.94	7,354	1,161	402	415	0.97	7,502	1,234	436	465	0.94	6,649	1,194	459	465	0.99	5,987	1,199	446	465	0.96	100.00			
		学部合計	4,744	696	191	199	0.96	3,982	699	205	198	1.04	4,312	749	232	228	1.02	4,299	762	228	230	0.99	3,757	750	214	230	0.93	79.55	24.97		
文学部	史学地理学科	一般入試	20	20	20	20	1.00	13	13	13	20	0.65	13	13	13	20	0.65	13	13	13	20	0.65	17	17	17	20	0.85	6.32	1.98		
		指定校推薦入試	2	2	2	16	0.13	5	5	4	16	0.25	4	4	4	16	0.25	10	10	10	14	0.71	12	12	12	14	0.86	4.46	1.40		
		自己推薦特別入試	21	6	6	10	0.60	28	7	7	11	0.64	20	6	6	11	0.55	36	5	4	11	0.36	29	8	8	11	0.73	2.97	0.93		
		スポーツ特別入試	9	9	9	9	1.00	9	9	9	9	1.00	8	8	8	9	0.89	8	8	8	9	0.89	9	9	9	9	1.00	3.35	1.05		
		社会人入試	2	0	0	0	0.00	2	0	0	0	0.00	0	0	0	0	0.00	1	0	0	0	0.00	2	1	0	0	0.00	0.00	0.00		
		外国人留学生入試	11	2	2	6	0.33	13	5	4	6	0.67	28	6	6	6	1.00	24	7	4	6	0.67	40	10	9	6	1.50	3.35	1.05		
		難民入試	0	0	0	0	0.00	0	0	0	0	0.00	0	0	0	0	0.00	0	0	0	0	0.00	0	0	0	0	0.00	0.00	0.00		
		学科合計	4,809	735	230	260	0.88	4,052	738	242	260	0.93	4,385	786	269	290	0.93	4,391	805	267	290	0.92	3,866	807	269	290	0.93	100.00			
		学部合計	15,100	2,329	710	775	0.92	13,594	2,222	748	775	0.97	15,237	2,501	857	910	0.94	14,417	2,449	865	910	0.95	12,724	2,491	857	910	0.94		100.00		
		理工学部	電気電子生命学科	一般入試	2,902	942	130	139	0.94	3,263	1,025	194	139	1.40	3,783	965	140	161	0.87	3,029	992	147	161	0.91	3,647	1,123	155	161	0.96	69.82	16.51
付属校推薦入試	19			19	19	0	0.00	12	12	12	0	0.00	23	23	23	0	0.00	22	22	22	0	0.00	14	14	14	0	0.00	6.31	1.49		
指定校推薦入試	39			39	39	31	1.26	28	28	28	31	0.90	35	35	35	36	0.97	29	29	29	36	0.81	28	28	28	36	0.78	12.61	2.98		
A〇入試	30			10	8	8	1.00	18	10	7	8	0.88	40	17	14	9	1.56	35	8	5	9	0.56	32	19	13	9	1.44	5.86	1.38		
スポーツ特別入試	3			3	3	0	0.00	2	2	2	0	0.00	1	1	1	0	0.00	2	2	2	0	0.00	2	2	2	0	0.00	0.90	0.21		
外国人留学生入試	4			3	1	0	0.00	6	5	3	0	0.00	16	4	3	0	0.00	21	8	5	0	0.00	23	11	10	0	0.00	4.50	1.06		
難民入試	0			0	0	0	0.00	0	0	0	0	0.00	0	0	0	0	0.00	0	0	0	0	0.00	0	0	0	0	0.00	0.00	0.00		
学科合計	2,997			1,016	200	205	0.98	3,329	1,082	246	205	1.20	3,898	1,045	216	236	0.92	3,138	1,061	210	236	0.89	3,746	1,197	222	206	1.08	100.00			

学部	学科	入試の種類	2016年度					2017年度					2018年度					2019年度					2020年度					2020年度入学者の学科計に対する割合(%)	2020年度入学者の学部計に対する割合(%)
			志願者	合格者	入学者(A)	入学定員(B)	A/B	志願者	合格者	入学者(A)	入学定員(B)	A/B	志願者	合格者	入学者(A)	入学定員(B)	A/B	志願者	合格者	入学者(A)	入学定員(B)	A/B	志願者	合格者	入学者(A)	入学定員(B)	A/B		
理工学部	機械工学科	一般入試	3,999	983	78	85	0.92	3,938	1,024	114	85	1.34	3,881	798	74	99	0.75	3,098	844	109	99	1.10	3,087	847	66	99	0.67	61.68	7.03
		付属校推薦入試	11	11	11	0	0.00	12	12	12	0	0.00	13	13	12	0	0.00	9	9	9	0	0.00	9	9	9	0	0.00	4.05	0.96
		指定校推薦入試	25	25	25	19	1.32	25	25	25	19	1.32	24	24	24	22	1.09	20	20	20	22	0.91	26	26	26	22	1.18	24.30	2.77
		スポーツ特別入試	0	0	0	0	0.00	1	1	1	0	0.00	0	0	0	0	0.00	1	1	1	0	0.00	0	0	0	0	0.00	0.00	0.00
		外国人留学生入試	16	7	6	0	0.00	16	5	4	0	0.00	32	8	6	0	0.00	22	9	5	0	0.00	21	7	6	0	0.00	5.61	0.64
		難民入試	0	0	0	0	0.00	0	0	0	0	0.00	0	0	0	0	0.00	0	0	0	0	0.00	0	0	0	0	0.00	0.00	0.00
	学科合計		4,051	1,026	120	120	1.00	3,992	1,067	156	120	1.30	3,950	843	116	138	0.84	3,150	883	144	138	1.04	3,143	889	107	121	0.88	100.00	
	機械情報工学科	一般入試	1,823	585	84	81	1.04	1,963	583	96	81	1.19	1,758	447	66	95	0.69	1,918	551	95	99	0.96	1,618	471	69	99	0.70	55.20	7.35
		付属校推薦入試	10	10	10	0	0.00	13	13	13	0	0.00	11	11	11	0	0.00	13	13	13	0	0.00	10	10	10	0	0.00	8.00	1.06
		指定校推薦入試	25	25	25	19	1.32	27	27	27	21	1.29	34	34	34	24	1.42	27	27	27	24	1.13	36	36	36	24	1.50	28.80	3.83
		A〇入試	6	4	4	4	1.00	4	4	3	4	0.75	17	8	7	5	1.40	15	6	5	4	1.25	8	3	3	4	0.75	2.40	0.32
		スポーツ特別入試	0	0	0	0	0.00	0	0	0	0	0.00	1	1	1	0	0.00	0	0	0	0	0.00	0	0	0	0	0.00	0.00	0.00
		外国人留学生入試	6	4	2	0	0.00	14	8	4	0	0.00	11	2	0	0	0.00	17	5	4	0	0.00	13	8	7	0	0.00	5.60	0.75
	難民入試	0	0	0	0	0.00	0	0	0	0	0.00	0	0	0	0	0.00	0	0	0	0	0.00	0	0	0	0	0.00	0.00	0.00	
	学科合計		1,870	628	125	120	1.04	2,021	635	143	120	1.19	1,832	503	119	138	0.86	1,990	602	144	138	1.04	1,685	528	125	127	0.98	100.00	
	建築学科	一般入試	3,579	705	114	114	1.00	3,877	670	105	114	0.92	3,904	585	101	134	0.75	3,419	575	117	123	0.95	2,948	581	103	123	0.84	64.78	10.97
		付属校推薦入試	20	20	19	0	0.00	17	17	17	0	0.00	19	19	19	0	0.00	18	18	18	0	0.00	12	12	12	0	0.00	7.55	1.28
		指定校推薦入試	30	30	30	19	1.58	27	27	27	19	1.42	31	31	31	22	1.41	33	33	33	27	1.22	36	36	36	27	1.33	22.64	3.83
		A〇入試	9	4	1	4	0.25	16	6	4	4	1.00	27	8	5	5	1.00	16	6	3	5	0.60	14	3	2	5	0.40	1.26	0.21
		スポーツ特別入試	0	0	0	0	0.00	1	1	1	0	0.00	2	2	2	0	0.00	1	1	1	0	0.00	2	2	2	0	0.00	1.26	0.21
		外国人留学生入試	20	11	8	0	0.00	46	14	9	0	0.00	36	10	7	0	0.00	42	8	6	0	0.00	35	4	3	0	0.00	1.89	0.32
	難民入試	0	0	0	0	0.00	0	0	0	0	0.00	0	0	0	0	0.00	0	0	0	0	0.00	1	1	1	0	0.00	0.63	0.11	
	学科合計		3,658	770	172	150	1.15	3,984	735	163	150	1.09	4,019	655	165	173	0.95	3,529	641	178	173	1.03	3,048	639	159	155	1.03	100.00	
	応用科学科	一般入試	2,895	941	109	67	1.63	2,768	778	68	67	1.01	2,530	723	57	81	0.70	2,319	690	85	81	1.05	2,393	650	60	81	0.74	50.42	6.39
付属校推薦入試		12	12	11	0	0.00	12	12	12	0	0.00	13	13	12	0	0.00	15	15	13	0	0.00	13	13	12	0	0.00	10.08	1.28	
指定校推薦入試		26	26	26	22	1.18	24	24	24	22	1.09	19	19	19	25	0.76	29	29	29	21	1.38	31	31	31	21	1.48	26.05	3.30	
A〇入試		41	12	11	9	1.22	27	12	8	9	0.89	25	8	5	10	0.50	49	13	11	9	1.22	41	10	10	9	1.11	8.40	1.06	
スポーツ特別入試		1	1	1	0	0.00	1	1	1	0	0.00	1	1	1	0	0.00	0	0	0	0	0.00	1	1	1	0	0.00	0.84	0.11	
外国人留学生入試		4	2	2	0	0.00	10	7	4	0	0.00	23	7	4	0	0.00	20	6	3	0	0.00	23	6	5	0	0.00	4.20	0.53	
難民入試	0	0	0	0	0.00	0	0	0	0	0.00	0	0	0	0	0.00	0	0	0	0	0.00	0	0	0	0	0.00	0.00	0.00		
学科合計		2,979	994	160	110	1.45	2,842	834	117	110	1.06	2,611	771	98	127	0.77	2,432	753	141	127	1.11	2,502	711	119	111	1.07	100.00		
情報科学科	一般入試	2,809	689	81	76	1.07	3,319	673	122	76	1.61	3,502	509	52	90	0.58	3,211	570	74	89	0.83	3,207	596	60	89	0.67	57.14	6.39	
	付属校推薦入試	11	11	11	0	0.00	16	16	16	0	0.00	18	18	18	0	0.00	12	12	12	0	0.00	19	19	16	0	0.00	15.24	1.70	
	指定校推薦入試	26	26	26	17	1.53	20	20	20	17	1.18	23	23	23	20	1.15	22	22	22	19	1.16	24	24	24	19	1.26	22.86	2.56	
	A〇入試	4	2	2	4	0.50	15	4	3	4	0.75	11	4	4	4	1.00	23	4	3	4	0.75	11	3	1	4	0.25	0.95	0.11	
	スポーツ特別入試	2	2	2	0	0.00	0	0	0	0	0.00	2	2	2	0	0.00	2	2	2	0	0.00	2	2	2	0	0.00	1.90	0.21	
	外国人留学生入試	7	3	3	0	0.00	27	3	3	0	0.00	69	4	2	0	0.00	63	4	2	0	0.00	66	3	2	0	0.00	1.90	0.21	
難民入試	0	0	0	0	0.00	0	0	0	0	0.00	0	0	0	0	0.00	0	0	0	0	0.00	0	0	0	0	0.00	0.00	0.00		
学科合計		2,859	733	125	110	1.14	3,397	716	164	110	1.49	3,625	560	101	127	0.80	3,333	614	115	127	0.91	3,329	647	105	112	0.94	100.00		
数学科	一般入試	1,066	373	36	42	0.86	1,002	420	80	42	1.90	1,188	318	41	50	0.82	1,044	334	46	48	0.96	966	317	39	48	0.81	76.47	4.15	
	付属校推薦入試	6	6	6	0	0.00	1	1	1	0	0.00	4	4	4	0	0.00	4	4	4	0	0.00	3	3	3	0	0.00	5.88	0.32	
	指定校推薦入試	11	11	11	8	1.38	8	8	8	8	1.00	9	9	9	9	1.00	8	8	8	7	1.14	7	7	7	7	1.00	13.73	0.75	
	A〇入試	-	-	-	-	-	-	-	-	-	-	-	-	-	-	-	-	-	-	-	-	-	-	-	-	-	0.00	0.00	
	スポーツ特別入試	1	1	1	0	0.00	0	0	0	0	0.00	0	0	0	0	0.00	1	1	1	0	0.00	0	0	0	0	0.00	0.00	0.00	
	外国人留学生入試	0	0	0	0	0.00	1	1	1	0	0.00	5	3	1	0	0.00	6	4	2	0	0.00	4	3	2	0	0.00	3.92	0.21	
難民入試	0	0	0	0	0.00	0	0	0	0	0.00	0	0	0	0	0.00	0	0	0	0	0.00	0	0	0	0	0.00	0.00	0.00		
学科合計		1,084	391	54	55	0.98	1,012	430	90	55	1.64	1,206	334	55	63	0.87	1,063	351	61	63	0.97	980	330	51	55	0.93	100.00		

学部	学科	入試の種類	2016年度					2017年度					2018年度					2019年度					2020年度					2020年度入学者の学科計に対する割合(%)	2020年度入学者の学部計に対する割合(%)
			志願者	合格者	入学者(A)	入学定員(B)	A/B	志願者	合格者	入学者(A)	入学定員(B)	A/B	志願者	合格者	入学者(A)	入学定員(B)	A/B	志願者	合格者	入学者(A)	入学定員(B)	A/B	志願者	合格者	入学者(A)	入学定員(B)	A/B		
理工学部	物理学科	一般入試	1,466	543	56	42	1.33	1,430	494	45	42	1.07	1,388	479	50	50	1.00	1,408	460	53	50	1.06	1,285	398	32	50	0.64	62.75	3.41
		付属校推薦入試	6	6	6	0	0.00	2	2	2	0	0.00	1	1	1	0	0.00	5	5	4	0	0.00	3	3	3	0	0.00	5.88	0.32
		指定校推薦入試	6	6	6	8	0.75	8	8	8	8	1.00	9	9	9	9	1.00	11	11	11	9	1.22	15	15	15	9	1.67	29.41	1.60
		スポーツ特別入試	0	0	0	0	0.00	0	0	0	0	0.00	0	0	0	0	0.00	0	0	0	0	0.00	0	0	0	0	0.00	0.00	0.00
		外国人留学生入試	2	1	1	0	0.00	6	4	3	0	0.00	6	4	3	0	0.00	8	5	5	0	0.00	5	2	1	0	0.00	1.96	0.11
		難民入試	0	0	0	0	0.00	0	0	0	0	0.00	0	0	0	0	0.00	0	0	0	0	0.00	0	0	0	0	0.00	0.00	0.00
	学科合計	1,480	556	69	55	1.25	1,446	508	58	55	1.05	1,404	493	63	63	1.00	1,432	481	73	63	1.16	1,308	418	51	59	0.86	100.00		
学部合計			20,978	6,114	1,025	925	1.11	22,023	6,007	1,137	925	1.23	22,545	5,204	933	1,065	0.88	20,067	5,386	1,066	1,065	1.00	19,741	5,359	939	1,065	0.88		100.00
農学部	農学科	一般入試	2,658	558	100	107	0.93	2,766	558	96	105	0.91	2,471	565	121	122	0.99	2,265	518	118	122	0.97	1,905	551	130	122	1.07	86.09	23.34
		付属校推薦入試	9	9	9	11	0.82	9	9	7	11	0.64	10	10	7	12	0.58	11	11	11	12	0.92	10	10	9	12	0.75	5.96	1.62
		スポーツ特別入試	3	3	3	0	0.00	2	2	2	0	0.00	3	3	3	0	0.00	2	2	2	0	0.00	3	3	3	0	0.00	1.99	0.54
		自己推薦特別入試	29	8	8	8	1.00	16	8	8	8	1.00	22	11	11	10	1.10	17	11	10	10	1.00	23	7	7	10	0.70	4.64	1.26
		外国人留学生入試	11	5	3	0	0.00	4	4	3	0	0.00	11	6	6	0	0.00	10	3	1	0	0.00	13	3	2	0	0.00	1.32	0.36
		難民入試	0	0	0	0	0.00	1	1	1	0	0.00	0	0	0	0	0.00	0	0	0	0	0.00	0	0	0	0	0.00	0.00	0.00
	学科合計	2,710	583	123	130	0.95	2,798	582	117	130	0.90	2,517	595	148	150	0.99	2,305	545	142	150	0.95	1,954	574	151	144	1.05	100.00		
	食料環境政策学科	一般入試	1,874	353	102	95	1.07	1,995	363	132	95	1.39	2,603	348	103	103	1.00	2,317	340	106	103	1.03	1,862	347	106	103	1.03	72.11	19.03
		付属校推薦入試	10	10	10	11	0.91	7	7	7	11	0.64	9	9	9	13	0.69	10	10	10	13	0.77	9	9	9	13	0.69	6.12	1.62
		指定校推薦入試	-	-	-	-	-	-	-	-	-	-	11	11	11	8	1.38	11	11	11	8	1.38	10	10	10	8	1.25	6.80	1.80
		地域農業振興特別入試	21	7	7	12	0.58	25	6	6	9	0.67	22	7	7	9	0.78	22	5	5	9	0.56	17	6	6	9	0.67	4.62	1.08
		スポーツ特別入試	7	7	7	0	0.00	7	7	7	0	0.00	6	6	6	0	0.00	7	7	7	0	0.00	6	6	6	0	0.00	4.08	1.08
		自己推薦特別入試	27	10	9	8	1.13	20	8	8	8	1.00	9	5	5	10	0.50	15	9	9	10	0.90	13	7	6	10	0.60	4.08	1.08
	外国人留学生入試	15	5	2	0	0.00	6	3	3	0	0.00	11	3	3	0	0.00	10	3	3	0	0.00	18	6	4	0	0.00	2.72	0.72	
	難民入試	0	0	0	0	0.00	0	0	0	0	0.00	0	0	0	0	0.00	0	0	0	0	0.00	0	0	0	0	0.00	0.00	0.00	
	学科合計	1,954	392	137	130	1.05	2,060	394	163	130	1.25	2,671	389	144	150	0.96	2,392	385	151	150	1.01	1,935	391	147	143	1.03	100.00		
	農芸化学科	一般入試	2,069	411	121	107	1.13	2,216	396	117	105	1.11	1,920	372	98	125	0.78	1,518	392	135	125	1.08	1,799	387	108	125	0.86	83.72	19.39
		付属校推薦入試	11	11	11	11	1.00	11	11	9	11	0.82	10	10	10	11	0.91	11	11	10	11	0.91	11	11	9	11	0.82	6.98	1.62
		スポーツ特別入試	2	2	2	0	0.00	2	2	2	0	0.00	2	2	2	0	0.00	2	2	2	0	0.00	2	2	2	0	0.00	1.55	0.36
		自己推薦特別入試	14	9	9	8	1.13	19	8	7	8	0.88	13	9	9	8	1.13	13	8	7	8	0.88	21	9	9	8	1.13	6.98	1.62
		外国人留学生入試	12	3	1	0	0.00	8	2	2	0	0.00	7	2	2	0	0.00	20	4	2	0	0.00	17	3	1	0	0.00	0.78	0.18
難民入試		0	0	0	0	0.00	0	0	0	0	0.00	0	0	0	0	0.00	0	0	0	0	0.00	0	0	0	0	0.00	0.00	0.00	
学科合計	2,108	436	144	130	1.11	2,256	419	137	130	1.05	1,952	395	121	150	0.81	1,564	417	156	150	1.04	1,850	412	129	144	0.90	100.00			
生命科学科	一般入試	3,089	596	108	107	1.01	2,827	546	89	105	0.85	2,766	628	125	122	1.02	2,891	643	129	122	1.06	2,619	585	104	122	0.85	80.00	18.67	
	付属校推薦入試	12	12	11	11	1.00	10	10	10	11	0.91	11	11	10	12	0.83	12	12	11	12	0.92	12	12	11	12	0.92	8.46	1.97	
	スポーツ特別入試	2	2	2	0	0.00	2	2	2	0	0.00	2	2	2	0	0.00	2	2	2	0	0.00	2	2	2	0	0.00	1.54	0.36	
	自己推薦特別入試	20	7	7	8	0.88	28	11	11	8	1.38	20	7	6	10	0.60	19	9	9	10	0.90	29	11	11	10	1.10	8.46	1.97	
	外国人留学生入試	15	4	2	0	0.00	14	4	3	0	0.00	18	4	4	0	0.00	32	6	2	0	0.00	28	8	2	0	0.00	1.54	0.36	
	難民入試	0	0	0	0	0.00	0	0	0	0	0.00	0	0	0	0	0.00	0	0	0	0	0.00	0	0	0	0	0.00	0.00	0.00	
学科合計	3,138	621	130	130	1.00	2,881	573	115	130	0.88	2,817	652	147	150	0.98	2,956	672	153	150	1.02	2,690	618	130	144	0.90	100.00			
学部合計			9,910	2,032	534	520	1.03	9,995	1,968	532	520	1.02	9,957	2,031	560	600	0.93	9,217	2,019	602	600	1.00	8,429	1,995	557	600	0.93		100.00
経営学部	一般入試	10,796	2,460	543	395	1.37	11,629	2,059	439	395	1.11	13,823	2,083	473	480	0.99	13,305	1,513	301	480	0.63	9,134	1,991	505	462	1.09	65.84	65.84	
	付属校推薦入試	86	86	84	103	0.82	87	87	87	103	0.84	92	92	90	113	0.80	108	112	107	113	0.95	106	106	105	113	0.93	13.69	13.69	
	指定校推薦入試	90	90	90	82	1.10	104	104	104	82	1.27	102	102	102	82	1.24	117	116	116	82	1.41	73	73	73	100	0.73	9.52	9.52	
	スポーツ特別入試	30	30	30	30	1.00	30	30	30	30	1.00	29	29	29	30	0.97	30	30	30	30	1.00	30	30	30	30	1.00	3.91	3.91	
	外国人留学生入試	233	82	47	40	1.18	293	81	51	40	1.28	412	76	36	40	0.90	408	90	49	40	1.23	203	96	54	40	1.35	7.04	7.04	
	難民入試	0	0	0	0	0.00	0	0	0	0	0.00	1	1	1	0	0.00	0	0	0	0	0.00	0	0	0	0	0.00	0.00	0.00	
学科合計	11,235	2,748	794	650	1.22	12,143	2,361	711	650	1.09	14,459	2,383	731	745	0.98	13,972	1,861	603	745	0.81	9,546	2,296	767	745	1.03	100.00	100.00		

学部	学科	入試の種類	2016年度					2017年度					2018年度					2019年度					2020年度					2020年度入学者の学科計に対する割合(%)	2020年度入学者の学部計に対する割合(%)
			志願者	合格者	入学者(A)	入学定員(B)	A/B	志願者	合格者	入学者(A)	入学定員(B)	A/B	志願者	合格者	入学者(A)	入学定員(B)	A/B	志願者	合格者	入学者(A)	入学定員(B)	A/B	志願者	合格者	入学者(A)	入学定員(B)	A/B		
情報コミュニケーション学部	情報コミュニケーション学科	一般入試	7,735	1,466	418	390	1.07	8,552	1,244	396	387	1.02	8,513	1,394	485	457	1.06	7,890	1,288	420	457	0.92	7,086	1,391	445	457	0.97	84.76	84.76
		付属校推薦入試	53	53	53	55	0.96	52	52	52	55	0.95	48	48	48	55	0.87	59	59	58	55	1.05	52	52	52	55	0.95	9.90	9.90
		スポーツ特別入試	5	5	5	5	1.00	8	8	8	8	1.00	8	8	8	8	1.00	8	8	8	8	1.00	8	8	8	8	1.00	1.52	1.52
		外国人留学生入試	66	24	18	0	0.00	94	29	25	0	0.00	116	23	20	0	0.00	163	22	17	0	0.00	212	26	20	0	0.00	3.81	3.81
		難民入試	1	1	1	0	0.00	0	0	0	0	0.00	0	0	0	0	0.00	0	0	0	0	0.00	0	0	0	0	0.00	0.00	0.00
		学科合計	7,860	1,549	495	450	1.10	8,706	1,333	481	450	1.07	8,685	1,473	561	520	1.08	8,120	1,377	503	520	0.97	7,358	1,477	525	520	1.01	100.00	100.00
学部合計		7,860	1,549	495	450	1.10	8,706	1,333	481	450	1.07	8,685	1,473	561	520	1.08	8,120	1,377	503	520	0.97	7,358	1,477	525	520	1.01	100.00	100.00	
国際日本学部	国際日本学科	一般入試	6,005	1,251	310	238	1.30	6,120	1,147	306	238	1.29	6,567	1,013	236	288	0.82	6,226	1,135	262	288	0.91	6,145	1,467	277	288	0.96	75.48	75.48
		付属校推薦入試	30	30	29	30	0.97	32	32	32	30	1.07	33	33	33	30	1.10	32	32	32	30	1.07	29	29	29	30	0.97	7.90	7.90
		指定校推薦入試	7	6	6	6	1.00	6	6	6	6	1.00	9	9	9	6	1.50	13	13	13	6	2.17	8	7	7	6	1.17	1.91	1.91
		スポーツ特別入試	6	6	6	6	1.00	6	6	6	6	1.00	6	6	6	6	1.00	6	6	6	6	1.00	6	6	6	6	1.00	1.63	1.63
		海外就学者特別入試	93	17	6	0	0.00	108	17	10	0	0.00	-	-	-	-	-	-	-	-	-	-	-	-	-	-	-	0.00	0.00
		イングリッシュトラック入試	-	-	-	-	-	33	19	6	10	0.60	60	23	9	10	0.90	60	25	9	10	0.90	39	25	9	10	0.90	2.45	2.45
		外国人留学生入試	168	62	45	60	0.75	212	47	34	50	0.68	194	51	37	50	0.74	238	54	37	50	0.74	267	70	38	50	0.76	10.35	10.35
		難民入試	0	0	0	0	0.00	1	1	1	0	0.00	0	0	0	0	0.00	0	0	0	0	0.00	1	1	1	0	0.00	0.27	0.00
		秋季入試(留学生・ET入試)	54	35	14	10	1.40	75	17	8	10	0.80	73	25	13	10	1.30	71	26	9	10	0.90	1	1	1	0	0.00	0.00	0.00
		学科合計	6,363	1,407	416	350	1.19	6,593	1,292	409	350	1.17	6,942	1,160	343	400	0.86	6,646	1,291	368	400	0.92	6,495	1,605	367	390	0.94	100.00	100.00
学部合計		6,363	1,407	416	350	1.19	6,593	1,292	409	350	1.17	6,942	1,160	343	400	0.86	6,646	1,291	368	400	0.92	6,495	1,605	367	390	0.94	100.00	100.00	
総合数理学部	現象数理学科	一般入試	1,149	207	69	61	1.13	1,233	219	63	58	1.09	1,195	208	72	60	1.20	1,339	207	57	60	0.95	1,161	212	51	60	0.85	62.20	18.55
		付属校推薦入試	9	9	8	8	1.00	6	6	6	8	0.75	8	8	8	11	0.73	10	10	10	11	0.91	8	8	8	11	0.73	9.76	2.91
		指定校推薦入試	10	10	10	7	0.00	8	8	8	7	0.00	10	10	10	12	0.00	15	15	15	12	0.00	19	19	19	12	0.00	23.17	6.91
		スポーツ特別入試	1	1	1	1	1.00	1	1	1	1	1.00	1	1	1	1	1.00	1	1	1	1	1.00	1	1	1	1	1.00	1.22	0.36
		外国人留学生入試	-	-	-	-	-	0	0	0	3	0.00	3	0	0	3	0.00	6	3	2	3	0.67	1	0	0	3	0.00	0.00	0.00
		自己推薦特別入試	2	1	1	3	0.33	2	0	0	3	0.00	9	3	3	3	1.00	7	1	1	3	0.33	13	3	3	3	1.00	3.66	1.09
		難民入試	0	0	0	0	0.00	0	0	0	0	0.00	0	0	0	0	0.00	0	0	0	0	0.00	0	0	0	0	0.00	0.00	0.00
		学科合計	1,171	228	89	80	1.11	1,250	234	78	80	0.98	1,226	230	94	90	1.04	1,378	237	86	90	0.96	1,203	243	82	90	0.91	100.00	100.00
	先端メディアサイエンス学科	一般入試	1,403	237	95	76	1.25	1,702	217	78	75	1.04	1,830	214	78	88	0.89	2,164	244	96	90	1.07	2,081	197	62	90	0.69	59.62	22.55
		付属校推薦入試	18	18	18	11	1.64	12	12	12	11	1.09	10	10	9	12	0.75	12	12	11	12	0.92	19	19	18	12	1.50	17.31	6.55
		指定校推薦入試	5	5	5	7	0.71	9	9	9	4	2.25	15	15	15	10	1.50	7	7	7	8	0.88	15	15	15	8	1.88	14.42	5.45
		スポーツ特別入試	1	1	1	1	1.00	1	1	1	1	1.00	1	1	1	1	1.00	1	1	1	1	1.00	1	1	1	1	1.00	0.96	0.36
		外国人留学生入試	-	-	-	-	-	2	2	2	4	0.50	5	4	4	4	1.00	13	5	4	4	1.00	7	5	4	4	1.00	3.85	1.45
自己推薦特別入試	4	2	2	5	0.40	2	1	0	5	0.00	11	4	4	5	0.80	15	6	6	5	1.20	20	6	4	5	0.80	3.85	1.45		
難民入試	0	0	0	0	0.00	0	0	0	0	0.00	0	0	0	0	0.00	0	0	0	0	0.00	0	0	0	0	0.00	0.00	0.00		
学科合計	1,431	263	121	100	1.21	1,728	242	102	100	1.02	1,872	248	111	120	0.93	2,212	275	125	120	1.04	2,143	243	104	120	0.87	100.00	100.00		
デザイン学科	一般入試	790	193	84	57	1.47	1,066	160	59	54	1.09	869	171	69	61	1.13	1,236	155	48	60	0.80	973	169	53	60	0.88	59.55	19.27	
	付属校推薦入試	8	8	8	8	1.00	4	4	4	8	0.50	5	5	5	9	0.56	9	9	8	9	0.89	9	9	9	9	1.00	10.11	3.27	
	指定校推薦入試	9	9	9	11	0.82	12	12	12	11	1.09	15	15	15	13	1.15	21	21	21	16	1.31	26	26	26	16	1.63	29.21	9.45	
	スポーツ特別入試	0	0	0	1	0.00	1	1	1	1	1.00	0	0	0	1	0.00	1	1	1	1	1.00	1	1	1	1	1.00	1.12	0.36	
	外国人留学生入試	-	-	-	-	-	1	1	1	3	0.33	2	1	1	3	0.33	1	0	0	3	0.00	1	0	0	3	0.00	0.00	0.00	
	自己推薦特別入試	2	0	0	3	0.00	1	0	0	3	0.00	1	0	0	3	0.00	1	1	0	1	0.00	0	0	0	1	0.00	0.00	0.00	
	難民入試	0	0	0	0	0.00	0	0	0	0	0.00	0	0	0	0	0.00	0	0	0	0	0.00	0	0	0	0	0.00	0.00	0.00	
学科合計	809	210	101	80	1.26	1,085	178	77	80	0.96	892	192	90	90	1.00	1,269	187	78	90	0.87	1,010	205	89	90	0.99	100.00	100.00		
学部合計		3,411	701	311	260	1.20	4,063	654	257	260	0.99	3,990	670	295	300	0.98	4,859	699	289	300	0.96	4,356	691	275	300	0.92	100.00	100.00	
学部総計		111,738	26,354	7,335	6,730	1.09	117,069	25,054	7,326	6,730	1.09	124,414	23,645	7,293	7,760	0.94	116,193	24,544	7,458	7,760	0.96	107,418	24,824	7,272	7,750	0.94	100.00	100.00	

<博士前期・修士課程>

研究科	専攻	入試の種類	2016年度					2017年度					2018年度					2019年度					2020年度				
			志願者	合格者	入学者(A)	入学定員(B)	A/B	志願者	合格者	入学者(A)	入学定員(B)	A/B	志願者	合格者	入学者(A)	入学定員(B)	A/B	志願者	合格者	入学者(A)	入学定員(B)	A/B	志願者	合格者	入学者(A)	入学定員(B)	A/B
法学研究科	（博士前期） 公法学専攻	一般入試	14	7	7	20	0.35	6	5	4	20	0.20	5	3	3	20	0.15	8	4	4	20	0.20	5	2	2	20	0.10
		社会人入試	0	0	0	0	-	3	1	1	0	-	2	0	0	0	-	0	0	0	0	-	0	0	0	0	-
		留学生入試	7	2	2	0	-	9	4	3	0	-	9	4	3	0	-	3	0	0	0	-	6	0	0	0	-
		学内選考入試	11	10	10	0	-	4	4	4	0	-	3	3	3	0	-	0	0	0	0	-	3	2	1	0	-
		その他入試（早期卒業）	0	0	0	0	-	1	1	1	0	-	0	0	0	0	-	0	0	0	0	-	1	1	1	0	-
	専攻合計		32	19	19	20	0.95	23	15	13	20	0.65	19	10	9	20	0.45	11	4	4	20	0.20	15	5	4	20	0.20
	（博士前期） 民事法学専攻	一般入試	3	1	1	20	0.05	3	2	2	20	0.10	6	0	0	20	0.00	1	0	0	20	0.00	3	0	0	20	0.00
		社会人入試	1	0	0	0	-	0	0	0	0	-	0	0	0	0	-	2	2	2	0	-	0	0	0	0	-
		留学生入試	11	7	5	0	-	10	2	1	0	-	16	7	7	0	-	22	6	3	0	-	12	3	3	0	-
		学内選考入試	2	2	1	0	-	1	1	1	0	-	5	5	5	0	-	3	3	3	0	-	1	1	1	0	-
その他入試（早期卒業）		0	0	0	0	-	1	1	1	0	-	1	1	1	0	-	0	0	0	0	-	2	2	2	0	-	
専攻合計		17	10	7	20	0.35	15	6	5	20	0.25	28	13	13	20	0.65	28	11	8	20	0.40	18	6	6	20	0.30	
研究科合計			49	29	26	40	0.65	38	21	18	40	0.45	47	23	22	40	0.55	39	15	12	40	0.30	33	11	10	40	0.25
商学研究科	（博士前期） 商学専攻	一般入試	9	1	1	35	0.03	12	2	0	35	0.00	9	1	1	35	0.03	18	3	3	35	0.09	14	1	1	35	0.03
		社会人入試	8	6	6	0	-	4	1	1	0	-	7	3	3	0	-	5	3	1	0	-	6	5	4	0	-
		留学生入試	151	40	24	0	-	165	36	31	0	-	258	32	25	0	-	191	27	21	0	-	193	30	24	0	-
		学内選考入試	0	0	0	0	-	0	0	0	0	-	1	1	1	0	-	4	3	2	0	-	8	7	7	0	-
		その他入試（早期卒業）	0	0	0	0	-	0	0	0	0	-	1	1	1	0	-	0	0	0	0	-	0	0	0	0	-
		その他入試（再入学）	1	1	1	0	-	0	0	0	0	-	0	0	0	0	-	0	0	0	0	-	0	0	0	0	-
	専攻合計		169	48	32	35	0.91	181	39	32	35	0.91	276	38	31	35	0.89	218	36	27	35	0.77	221	43	36	35	1.03
研究科合計			169	48	32	35	0.91	181	39	32	35	0.91	276	38	31	35	0.89	218	36	27	35	0.77	221	43	36	35	1.03
政治経済学研究科	（博士前期） 政治学専攻	一般入試	10	5	4	25	0.16	12	6	3	25	0.12	11	5	4	25	0.16	9	5	4	25	0.16	12	4	3	25	0.12
		社会人入試	4	4	3	0	-	5	3	3	0	-	1	1	0	0	-	0	0	0	0	-	1	0	0	0	-
		留学生入試	19	10	7	0	-	25	15	12	0	-	48	21	16	0	-	54	20	15	0	-	71	27	20	0	-
		学内選考入試	4	4	4	0	-	4	4	4	0	-	0	0	0	0	-	3	3	3	0	-	1	1	1	0	-
	専攻合計		37	23	18	25	0.72	46	28	22	25	0.88	60	27	20	25	0.80	66	28	22	25	0.88	85	32	24	25	0.96
	（博士前期） 経済学専攻	一般入試	7	2	1	35	0.03	6	1	0	35	0.00	4	0	0	35	0.00	5	1	0	35	0.00	5	0	0	35	0.00
		社会人入試	4	2	2	0	-	1	1	1	0	-	0	0	0	0	-	1	0	0	0	-	1	1	1	0	-
		留学生入試	42	23	16	0	-	103	36	23	0	-	137	27	19	0	-	104	25	22	0	-	55	19	13	0	-
学内選考入試		4	4	3	0	-	5	4	3	0	-	3	3	2	0	-	3	3	3	0	-	1	1	1	0	-	
専攻合計		57	31	22	35	0.63	115	42	27	35	0.77	144	30	21	35	0.60	113	29	25	35	0.71	62	21	15	35	0.43	
研究科合計			94	54	40	60	0.67	161	70	49	60	0.82	204	57	41	60	0.68	179	57	47	60	0.78	147	53	39	60	0.65
経営学研究科	（博士前期） 経営学専攻	一般入試	10	5	5	40	0.13	4	3	3	40	0.08	14	4	4	40	0.10	18	3	2	40	0.05	10	2	2	40	0.05
		社会人入試	13	11	11	0	-	15	14	14	0	-	13	9	8	0	-	15	15	15	0	-	15	14	14	0	-
		留学生入試	46	28	24	0	-	53	27	20	0	-	94	23	18	0	-	71	17	17	0	-	59	13	12	0	-
		学内選考入試	6	6	5	0	-	8	8	8	0	-	8	8	8	0	-	8	8	8	0	-	9	8	8	0	-
		その他入試（早期卒業）	0	0	0	0	-	3	3	2	0	-	5	5	5	0	-	3	3	3	0	-	4	4	3	0	-
		秋季入試（留学生）	1	1	1	0	-	1	1	1	0	-	2	2	2	0	-	1	1	1	0	-					
	専攻合計		76	51	46	40	1.15	84	56	48	40	1.20	136	51	45	40	1.13	116	47	46	40	1.15	97	41	39	40	0.98
研究科合計			76	51	46	40	1.15	84	56	48	40	1.20	136	51	45	40	1.13	116	47	46	40	1.15	97	41	39	40	0.98

研究科	専攻	入試の種類	2016年度					2017年度					2018年度					2019年度					2020年度				
			志願者	合格者	入学者(A)	入学定員(B)	A/B	志願者	合格者	入学者(A)	入学定員(B)	A/B	志願者	合格者	入学者(A)	入学定員(B)	A/B	志願者	合格者	入学者(A)	入学定員(B)	A/B	志願者	合格者	入学者(A)	入学定員(B)	A/B
文学研究科	日本専攻 (期)博士前	一般入試	8	7	5	6	0.83	7	6	5	6	0.83	7	5	5	6	0.83	9	6	6	6	1.00	4	3	3	6	0.50
		留学生入試	6	1	1	0	-	10	6	5	0	-	13	3	2	0	-	19	7	6	0	-	8	2	1	0	-
		学内選考入試	0	0	0	0	-	0	0	0	0	-	0	0	0	0	-	0	0	0	0	-	0	0	0	0	-
		専攻合計	14	8	6	6	1.00	17	12	10	6	1.67	20	8	7	6	1.17	28	13	12	6	2.00	12	5	4	6	0.67
	英文学専攻 (期)博士前	一般入試	5	3	3	6	0.50	4	4	4	6	0.67	1	1	1	6	0.17	0	0	0	6	0.00	1	0	0	6	0.00
		留学生入試	1	0	0	0	-	1	0	0	0	-	0	0	0	0	-	0	0	0	0	-	0	0	0	0	-
		学内選考入試	0	0	0	0	-	0	0	0	0	-	0	0	0	0	-	0	0	0	0	-	0	0	0	0	-
		専攻合計	6	3	3	6	0.50	5	4	4	6	0.67	1	1	1	6	0.17	0	0	0	6	0.00	1	0	0	6	0.00
	仏文学専攻 (期)博士前	一般入試	0	0	0	6	0.00	1	1	1	6	0.17	4	2	2	6	0.33	1	0	0	6	0.00	1	1	1	6	0.17
		留学生入試	0	0	0	0	-	0	0	0	0	-	0	0	0	0	-	1	0	0	0	-	1	0	0	0	-
		学内選考入試	1	1	1	0	-	0	0	0	0	-	2	2	2	0	-	1	1	0	0	-	0	0	0	0	-
		専攻合計	1	1	1	6	0.17	1	1	1	6	0.17	6	4	4	6	0.67	3	1	0	6	0.00	2	1	1	6	0.17
	独文学専攻 (期)博士前	一般入試	1	0	0	6	0.00	2	1	1	6	0.17	2	1	1	6	0.17	0	0	0	6	0.00	2	2	2	6	0.33
		留学生入試	0	0	0	0	-	0	0	0	0	-	0	0	0	0	-	0	0	0	0	-	0	0	0	0	-
		学内選考入試	1	1	1	0	-	1	1	0	0	-	0	0	0	0	-	1	1	1	0	-	0	0	0	0	-
		専攻合計	2	1	1	6	0.17	3	2	1	6	0.17	2	1	1	6	0.17	1	1	1	6	0.17	2	2	2	6	0.33
	演劇学専攻 (期)博士前	一般入試	3	2	1	6	0.17	5	4	4	6	0.67	4	2	2	6	0.33	8	5	5	6	0.83	1	1	1	6	0.17
		留学生入試	1	1	1	0	-	2	0	0	0	-	1	0	0	0	-	1	0	0	0	-	4	0	0	0	-
		学内選考入試	0	0	0	0	-	0	0	0	0	-	0	0	0	0	-	0	0	0	0	-	0	0	0	0	-
		専攻合計	4	3	2	6	0.33	7	4	4	6	0.67	5	2	2	6	0.33	9	5	5	6	0.83	5	1	1	6	0.17
	メディア芸術専攻 (修士)	一般入試	6	4	4	6	0.67	3	1	1	6	0.17	2	1	1	6	0.17	2	2	2	6	0.33	2	1	0	6	0.00
		留学生入試	17	5	5	0	-	7	3	3	0	-	2	0	0	0	-	2	0	0	0	-	4	1	1	0	-
		学内選考入試	0	0	0	0	-	0	0	0	0	-	0	0	0	0	-	0	0	0	0	-	0	0	0	0	-
		専攻合計	23	9	9	6	1.50	10	4	4	6	0.67	4	1	1	6	0.17	4	2	2	6	0.33	6	2	1	6	0.17
	史学専攻 (期)博士前	一般入試	21	15	14	25	0.56	30	19	17	25	0.68	25	13	11	25	0.44	34	16	13	25	0.52	15	6	6	25	0.24
		留学生入試	4	2	2	0	-	5	2	2	0	-	13	4	4	0	-	5	2	2	0	-	8	5	5	0	-
社会人入試		1	1	1	0	-	0	0	0	0	-	0	0	0	0	-	2	1	1	0	-	2	2	2	0	-	
学内選考入試		0	0	0	0	-	0	0	0	0	-	0	0	0	0	-	0	0	0	0	-	0	0	0	0	-	
専攻合計	26	18	17	25	0.68	35	21	19	25	0.76	38	17	15	25	0.60	41	19	16	25	0.64	25	13	13	25	0.52		
地理学専攻 (期)博士前	一般入試	2	2	2	5	0.40	3	2	2	5	0.40	2	0	0	5	0.00	3	3	3	5	0.60	2	1	1	5	0.20	
	留学生入試	1	1	0	0	-	2	1	1	0	-	0	0	0	0	-	0	0	0	0	-	0	0	0	0	-	
	社会人入試	1	1	1	0	-	1	1	1	0	-	1	1	1	0	-	0	0	0	0	-	0	0	0	0	-	
	学内選考入試	0	0	0	0	-	0	0	0	0	-	0	0	0	0	-	1	1	1	0	-	0	0	0	0	-	
専攻合計	4	4	3	5	0.60	6	4	4	5	0.80	3	1	1	5	0.20	4	4	4	5	0.80	2	1	1	5	0.20		
臨床人間学専攻 (期)博士前	一般入試	60	15	12	14	0.86	51	10	9	14	0.64	33	8	8	14	0.57	37	12	12	14	0.86	32	11	5	14	0.36	
	留学生入試	0	0	0	0	-	0	0	0	0	-	0	0	0	0	-	6	2	2	0	-	5	2	2	0	-	
	社会人入試	1	0	0	0	-	2	1	1	0	-	9	0	0	0	-	0	0	0	0	-	0	0	0	0	-	
	学内選考入試	0	0	0	0	-	0	0	0	0	-	0	0	0	0	-	1	1	0	0	-	1	1	0	0	-	
専攻合計	61	15	12	14	0.86	53	11	10	14	0.71	42	8	8	14	0.57	44	15	14	14	1.00	38	14	7	14	0.50		
研究科合計			141	62	54	80	0.68	137	63	57	80	0.71	121	43	40	80	0.50	134	60	54	80	0.68	93	39	30	80	0.38

研究科	専攻	入試の種類	2016年度					2017年度					2018年度					2019年度					2020年度				
			志願者	合格者	入学者(A)	入学定員(B)	A/B	志願者	合格者	入学者(A)	入学定員(B)	A/B	志願者	合格者	入学者(A)	入学定員(B)	A/B	志願者	合格者	入学者(A)	入学定員(B)	A/B	志願者	合格者	入学者(A)	入学定員(B)	A/B
理工学研究科	電機工学専攻 (博士前期)	一般入試	20	12	7	75	0.09	11	3	3	82	0.04	12	9	7	82	0.09	15	10	6	82	0.07	23	10	5	82	0.06
		社会人入試	0	0	0	0	-	0	0	0	0	-	0	0	0	0	-	0	0	0	0	-	0	0	0	0	-
		留学生入試	7	4	3	0	-	2	1	0	0	-	5	4	3	0	-	6	2	1	0	-	31	8	7	0	-
		学内選考入試	79	76	75	0	-	76	75	74	0	-	54	54	53	0	-	62	62	61	0	-	42	42	41	0	-
		専攻合計	106	92	85	75	1.13	89	79	77	82	0.94	71	67	63	82	0.77	83	74	68	82	0.83	96	60	53	82	0.65
	機械工学専攻 (博士前期)	一般入試	23	12	8	77	0.10	19	14	11	86	0.13	20	13	7	86	0.08	13	10	7	86	0.08	32	24	16	86	0.19
		社会人入試	0	0	0	0	-	0	0	0	0	-	0	0	0	0	-	0	0	0	0	-	0	0	0	0	-
		留学生入試	5	1	0	0	-	6	2	1	0	-	4	1	1	0	-	3	1	1	0	-	14	5	3	0	-
		学内選考入試	62	62	61	0	-	70	70	68	0	-	63	63	63	0	-	67	66	65	0	-	62	62	57	0	-
	専攻合計	90	75	69	77	0.90	95	86	80	86	0.93	87	77	71	86	0.83	83	77	73	86	0.85	108	91	76	86	0.88	
	※2016年 4月募集停止 (博士前期) 建築学専攻	一般入試	31	24	18	76	0.24	-	-	-	-	-	-	-	-	-	-	-	-	-	-	-	-	-	-	-	-
		社会人入試	0	0	0	0	-	-	-	-	-	-	-	-	-	-	-	-	-	-	-	-	-	-	-	-	-
		留学生入試	11	8	6	0	-	-	-	-	-	-	-	-	-	-	-	-	-	-	-	-	-	-	-	-	-
		学内選考入試	42	41	41	0	-	-	-	-	-	-	-	-	-	-	-	-	-	-	-	-	-	-	-	-	-
	専攻合計	84	73	65	76	0.86	-	-	-	-	-	-	-	-	-	-	-	-	-	-	-	-	-	-	-	-	
	建築・都市 学専攻 (博士前期)	一般入試	-	-	-	-	-	27	26	22	80	0.28	32	30	23	80	0.29	34	28	20	80	0.25	43	32	26	80	0.33
		社会人入試	-	-	-	-	-	0	0	0	0	-	0	0	0	0	-	0	0	0	0	-	0	0	0	0	-
		留学生入試	-	-	-	-	-	22	13	10	0	-	37	21	17	0	-	18	16	14	0	-	43	23	18	0	-
		学内選考入試	-	-	-	-	-	50	50	50	0	-	44	44	43	0	-	36	34	34	0	-	40	40	40	0	-
	専攻合計	-	-	-	-	-	99	89	82	80	1.03	113	95	83	80	1.04	88	78	68	80	0.85	126	95	84	80	1.05	
	応用化学専攻 (博士前期)	一般入試	22	15	12	35	0.34	15	13	11	40	0.28	16	15	13	40	0.33	8	6	4	40	0.10	15	11	6	40	0.15
		社会人入試	0	0	0	0	-	0	0	0	0	-	0	0	0	0	-	0	0	0	0	-	0	0	0	0	-
		留学生入試	1	1	1	0	-	2	0	0	0	-	2	1	1	0	-	1	0	0	0	-	4	0	0	0	-
		学内選考入試	26	26	26	0	-	37	37	37	0	-	34	34	32	0	-	35	35	35	0	-	48	47	47	0	-
		その他入試(早期卒業)	0	0	0	0	-	0	0	0	0	-	0	0	0	0	-	0	0	0	0	-	0	0	0	0	-
		秋季入試(一般)	2	2	2	0	-	1	1	1	0	-	0	0	0	0	-	1	1	1	0	-					
秋季入試(留学生)		0	0	0	0	-	1	1	1	0	-	0	0	0	0	-	0	0	0	0	-						
秋季入試(早期卒業)		0	0	0	0	-	1	1	1	0	-	3	3	3	0	-	1	1	1	0	-						
専攻合計	51	44	41	35	1.17	57	53	51	40	1.28	55	53	49	40	1.23	46	43	41	40	1.03	67	58	53	40	1.33		
※2016年 4月募集停止 (博士前期) 基礎工学専攻	一般入試	26	17	11	61	0.18	-	-	-	-	-	-	-	-	-	-	-	-	-	-	-	-	-	-	-	-	
	社会人入試	0	0	0	0	-	-	-	-	-	-	-	-	-	-	-	-	-	-	-	-	-	-	-	-	-	
	留学生入試	7	4	3	0	-	-	-	-	-	-	-	-	-	-	-	-	-	-	-	-	-	-	-	-	-	
専攻合計	33	21	14	61	0.23	-	-	-	-	-	-	-	-	-	-	-	-	-	-	-	-	-	-	-	-		
※2016年 4月募集停止 (博士前期) 新領域創造専攻	一般入試	12	11	11	35	0.31	-	-	-	-	-	-	-	-	-	-	-	-	-	-	-	-	-	-	-	-	
	社会人入試	0	0	0	0	-	-	-	-	-	-	-	-	-	-	-	-	-	-	-	-	-	-	-	-	-	
	留学生入試	4	2	2	0	-	-	-	-	-	-	-	-	-	-	-	-	-	-	-	-	-	-	-	-	-	
	学内選考入試	7	7	7	0	-	-	-	-	-	-	-	-	-	-	-	-	-	-	-	-	-	-	-	-	-	
専攻合計	23	20	20	35	0.57	-	-	-	-	-	-	-	-	-	-	-	-	-	-	-	-	-	-	-	-		
情報科学専攻 (博士前期)	一般入試	-	-	-	-	-	9	8	6	40	0.15	8	5	5	40	0.13	5	4	4	40	0.10	13	10	6	40	0.15	
	社会人入試	-	-	-	-	-	0	0	0	0	-	0	0	0	0	-	0	0	0	0	-	0	0	0	0	-	
	留学生入試	-	-	-	-	-	7	3	3	0	-	11	4	3	0	-	5	2	1	0	-	14	6	6	0	-	
	学内選考入試	-	-	-	-	-	27	27	26	0	-	25	25	23	0	-	29	29	29	0	-	31	31	31	0	-	
専攻合計	-	-	-	-	-	43	38	35	40	0.88	44	34	31	40	0.78	39	35	34	40	0.85	58	47	43	40	1.08		

研究科	専攻	入試の種類	2016年度					2017年度					2018年度					2019年度					2020年度				
			志願者	合格者	入学者(A)	入学定員(B)	A/B	志願者	合格者	入学者(A)	入学定員(B)	A/B	志願者	合格者	入学者(A)	入学定員(B)	A/B	志願者	合格者	入学者(A)	入学定員(B)	A/B	志願者	合格者	入学者(A)	入学定員(B)	A/B
理工学研究科	数学期 (博士前)	一般入試	-	-	-	-	-	9	4	3	15	0.20	6	3	2	15	0.13	4	3	1	15	0.07	4	2	1	15	0.07
		社会人入試	-	-	-	-	-	0	0	0	0	-	0	0	0	0	-	0	0	0	0	-	0	0	0	0	-
		留学生入試	-	-	-	-	-	0	0	0	0	-	0	0	0	0	-	1	1	1	0	-	1	0	0	0	-
		学内選考入試	-	-	-	-	-	5	5	5	0	-	6	6	5	0	-	2	2	2	0	-	10	10	9	0	-
		専攻合計	-	-	-	-	-	14	9	8	15	0.53	12	9	7	15	0.47	7	6	4	15	0.27	15	12	10	15	0.67
	物理学期 (博士前)	一般入試	-	-	-	-	-	13	9	6	16	0.38	18	11	6	16	0.38	8	5	3	16	0.19	15	10	7	16	0.44
		社会人入試	-	-	-	-	-	0	0	0	0	-	0	0	0	0	-	0	0	0	0	-	0	0	0	0	-
		留学生入試	-	-	-	-	-	0	0	0	0	-	1	1	1	0	-	0	0	0	0	-	1	0	0	0	-
		学内選考入試	-	-	-	-	-	7	7	7	0	-	11	11	11	0	-	10	9	9	0	-	14	14	14	0	-
		専攻合計	-	-	-	-	-	20	16	13	16	0.81	30	23	18	16	1.13	18	14	12	16	0.75	30	24	21	16	1.31
研究科合計			387	325	294	359	0.82	417	370	346	359	0.96	412	358	322	359	0.90	364	327	300	359	0.84	500	387	340	359	0.95
農学研究科	農芸化学期 (博士前)	一般入試	13	13	11	26	0.42	11	10	10	26	0.38	7	7	7	26	0.27	8	8	8	26	0.31	8	8	7	26	0.27
		社会人入試	0	0	0	0	-	0	0	0	0	-	0	0	0	0	-	0	0	0	0	-	0	0	0	0	-
		留学生入試	1	1	0	0	-	1	1	1	0	-	0	0	0	0	-	2	1	1	0	-	3	1	1	0	-
		学内選考入試	19	19	19	0	-	13	13	13	0	-	21	21	20	0	-	17	17	17	0	-	24	23	23	0	-
		専攻合計	33	33	30	26	1.15	25	24	24	26	0.92	28	28	27	26	1.04	27	26	26	26	1.00	35	32	31	26	1.19
	農学期 (博士前)	一般入試	11	11	11	20	0.55	12	12	10	20	0.50	9	9	9	20	0.45	7	7	6	20	0.30	4	4	4	20	0.20
		社会人入試	0	0	0	0	-	0	0	0	0	-	0	0	0	0	-	1	1	1	0	-	0	0	0	0	-
		留学生入試	1	1	1	0	-	0	0	0	0	-	4	3	2	0	-	1	1	1	0	-	1	1	1	0	-
		学内選考入試	12	12	12	0	-	13	13	12	0	-	8	8	8	0	-	12	12	11	0	-	11	11	11	0	-
		専攻合計	24	24	24	20	1.20	25	25	22	20	1.10	21	20	19	20	0.95	21	21	19	20	0.95	16	16	16	20	0.80
	農業経済学期 (博士前)	一般入試	1	1	1	8	0.13	1	1	1	8	0.13	1	1	1	8	0.13	0	0	0	8	0.00	4	4	3	8	0.38
		社会人入試	0	0	0	0	-	0	0	0	0	-	0	0	0	0	-	0	0	0	0	-	0	0	0	0	-
		留学生入試	1	1	1	0	-	1	1	1	0	-	2	1	1	0	-	1	1	1	0	-	2	2	2	0	-
		学内選考入試	1	1	1	0	-	0	0	0	0	-	1	1	1	0	-	0	0	0	0	-	1	1	1	0	-
専攻合計		3	3	3	8	0.38	2	2	2	8	0.25	4	3	3	8	0.38	1	1	1	8	0.13	7	7	6	8	0.75	
生命科学期 (博士前)	一般入試	8	8	7	26	0.27	7	7	7	26	0.27	6	6	6	26	0.23	9	8	7	26	0.27	11	11	11	26	0.42	
	社会人入試	0	0	0	0	-	0	0	0	0	-	0	0	0	0	-	0	0	0	0	-	0	0	0	0	-	
	留学生入試	1	1	1	0	-	1	1	1	0	-	2	2	2	0	-	1	0	0	0	-	0	0	0	0	-	
	学内選考入試	20	20	20	0	-	22	22	19	0	-	19	19	17	0	-	21	21	19	0	-	8	8	8	0	-	
	専攻合計	29	29	28	26	1.08	30	30	27	26	1.04	27	27	25	26	0.96	31	29	26	26	1.00	19	19	19	26	0.73	
研究科合計			89	89	85	80	1.06	82	81	75	80	0.94	80	78	74	80	0.93	80	77	72	80	0.90	77	74	72	80	0.90
情報コミュニケーション研究科	情報コミュニケーション学期 (博士前期)	一般入試	5	2	2	25	0.08	1	1	1	25	0.04	6	3	3	25	0.12	3	1	1	25	0.04	5	1	1	25	0.04
		社会人入試	4	0	0	0	-	4	1	1	0	-	3	1	1	0	-	0	0	0	0	-	0	0	0	0	-
		留学生入試	38	16	11	0	-	40	14	11	0	-	75	25	20	0	-	92	24	18	0	-	95	19	15	0	-
		学内選考入試	4	4	4	0	-	2	2	2	0	-	3	1	1	0	-	3	2	2	0	-	3	2	1	0	-
		その他入試(早期卒業)	0	0	0	0	-	0	0	0	0	-	0	0	0	0	-	0	0	0	0	-	1	1	1	0	-
		専攻合計	51	22	17	25	0.68	47	18	15	25	0.60	87	30	25	25	1.00	98	27	21	25	0.84	104	23	18	25	0.72
研究科合計			51	22	17	25	0.68	47	18	15	25	0.60	87	30	25	25	1.00	98	27	21	25	0.84	104	23	18	25	0.72

研究科	専攻	入試の種類	2016年度					2017年度					2018年度					2019年度					2020年度				
			志願者	合格者	入学者(A)	入学定員(B)	A/B	志願者	合格者	入学者(A)	入学定員(B)	A/B	志願者	合格者	入学者(A)	入学定員(B)	A/B	志願者	合格者	入学者(A)	入学定員(B)	A/B	志願者	合格者	入学者(A)	入学定員(B)	A/B
教養デザイン研究科	教養デザイン (博士前期)	一般入試	4	3	3	20	0.15	2	2	2	20	0.10	0	0	0	20	0.00	6	2	1	20	0.05	3	1	1	20	0.05
		推薦入試	4	3	3	0	-	4	4	4	0	-	3	3	3	0	-	3	3	3	0	-	4	3	3	0	-
		社会人入試	1	0	0	0	-	1	1	1	0	-	0	0	0	0	-	0	0	0	0	-	0	0	0	0	-
		留学生入試	6	5	4	0	-	7	2	2	0	-	5	1	0	0	-	63	20	18	0	-	34	16	13	0	-
		学内選考入試	2	1	1	0	-	3	3	2	0	-	1	1	0	0	-	2	2	1	0	-	2	2	2	0	-
専攻合計		17	12	11	20	0.55	17	12	11	20	0.55	9	5	3	20	0.15	74	27	23	20	1.15	43	22	19	20	0.95	
研究科合計			17	12	11	20	0.55	17	12	11	20	0.55	9	5	3	20	0.15	74	27	23	20	1.15	43	22	19	20	0.95
先端数理科学研究科	現象数理 (博士前期)	一般入試	2	2	2	15	0.13	17	11	9	20	0.45	11	8	6	20	0.30	5	3	3	20	0.15	5	5	3	20	0.15
		留学生入試	2	2	2	0	-	5	1	1	0	-	1	1	1	0	-	2	1	1	0	-	4	2	2	0	-
		学内選考入試	1	1	1	0	-	9	9	9	0	-	6	6	6	0	-	6	6	6	0	-	1	1	1	0	-
	専攻合計		5	5	5	15	0.33	31	21	19	20	0.95	18	15	13	20	0.65	13	10	10	20	0.50	10	8	6	20	0.30
	※4月開設 7年	一般入試	-	-	-	-	-	26	22	19	45	0.42	10	8	7	45	0.16	7	6	6	45	0.13	9	9	9	45	0.20
		留学生入試	-	-	-	-	-	8	2	2	0	-	4	1	1	0	-	10	3	3	0	-	12	3	1	0	-
		学内選考入試	-	-	-	-	-	41	41	40	0	-	26	26	26	0	-	19	19	19	0	-	21	20	19	0	-
	専攻合計		-	-	-	-	-	75	65	61	45	1.36	40	35	34	45	0.76	36	28	28	45	0.62	42	32	29	45	0.64
	※4月開設 017年	一般入試	-	-	-	-	-	9	5	5	36	0.14	6	6	4	36	0.11	2	2	2	36	0.06	7	5	4	36	0.11
		留学生入試	-	-	-	-	-	0	0	0	0	-	1	0	0	0	-	1	1	1	0	-	0	0	0	0	-
学内選考入試		-	-	-	-	-	27	27	26	0	-	25	24	24	0	-	19	19	19	0	-	20	20	20	0	-	
専攻合計		-	-	-	-	-	36	32	31	36	0.86	32	30	28	36	0.78	22	22	22	36	0.61	27	25	24	36	0.67	
研究科合計			5	5	5	15	0.33	142	118	111	101	1.10	90	80	75	101	0.74	71	60	60	101	0.59	79	65	59	101	0.58
国際日本学研	国際日本学 (博士前期)	一般入試	3	2	2	20	0.10	9	5	2	20	0.10	8	5	3	20	0.15	6	2	2	20	0.10	11	4	4	20	0.20
		社会人入試	0	0	0	0	-	2	2	2	0	-	3	2	2	0	-	1	1	0	0	-	2	0	0	0	-
		留学生入試	44	7	5	0	-	49	12	8	0	-	63	9	7	0	-	60	10	10	0	-	42	7	7	0	-
		学内選考入試	1	1	1	0	-	3	3	3	0	-	3	3	3	0	-	5	3	3	0	-	4	4	4	0	-
		専攻合計		48	10	8	20	0.40	63	22	15	20	0.75	77	19	15	20	0.75	72	16	15	20	0.75	59	15	15	20
研究科合計			48	10	8	20	0.40	63	22	15	20	0.75	77	19	15	20	0.75	72	16	15	20	0.75	59	15	15	20	0.75
博士前期・修士課程合計			1,126	707	618	774	0.80	1,369	870	777	860	0.90	1,539	782	693	860	0.81	1,445	749	677	860	0.79	1,453	773	677	860	0.79

<博士後期課程>

研究科	専攻	入試の種類	2016年度					2017年度					2018年度					2019年度					2020年度				
			志願者	合格者	入学者(A)	入学定員(B)	A/B	志願者	合格者	入学者(A)	入学定員(B)	A/B	志願者	合格者	入学者(A)	入学定員(B)	A/B	志願者	合格者	入学者(A)	入学定員(B)	A/B	志願者	合格者	入学者(A)	入学定員(B)	A/B
法学研究科	後(期)博士 専攻 公法学	一般入試	9	3	3	6	0.50	12	3	3	6	0.50	7	4	4	6	0.67	2	1	1	6	0.17	4	0	0	6	0.00
		留学生入試	2	0	0	0	-	0	0	0	0	-	0	0	0	0	-	1	1	1	0	-	4	2	2	0	-
		専攻合計	11	3	3	6	0.50	12	3	3	6	0.50	7	4	4	6	0.67	3	2	2	6	0.33	8	2	2	6	0.33
	後(期)博士 専攻 民専学	一般入試	3	1	1	6	0.17	5	3	3	6	0.50	2	2	2	6	0.33	0	0	0	6	0.00	3	1	1	6	0.17
		留学生入試	0	0	0	0	-	0	0	0	0	-	2	1	1	0	-	0	0	0	0	-	0	0	0	0	-
		専攻合計	3	1	1	6	0.17	5	3	3	6	0.50	4	3	3	6	0.50	0	0	0	6	0.00	3	1	1	6	0.17
研究科合計		14	4	4	12	0.33	17	6	6	12	0.50	11	7	7	12	0.58	3	2	2	12	0.17	11	3	3	12	0.25	
商学研究科	後(期)博士 専攻 商学	一般入試	7	3	3	6	0.50	6	4	4	6	0.67	4	2	2	6	0.33	4	1	1	6	0.17	6	2	2	6	0.33
		留学生入試	3	1	1	0	-	2	1	1	0	-	2	1	0	0	-	3	2	2	0	-	1	1	1	0	-
		学内選考入試	1	1	1	0	-	1	1	1	0	-	2	2	2	0	-	1	1	1	0	-	2	2	2	0	-
		専攻合計	11	5	5	6	0.83	9	6	6	6	1.00	8	5	4	6	0.67	8	4	4	6	0.67	9	5	5	6	0.83
研究科合計		11	5	5	6	0.83	9	6	6	6	1.00	8	5	4	6	0.67	8	4	4	6	0.67	9	5	5	6	0.83	
政治経済学研究科	後(期)博士 専攻 政治学	一般入試	4	2	1	5	0.20	3	1	1	5	0.20	4	2	2	5	0.40	2	1	0	5	0.00	3	2	2	5	0.40
		留学生入試	0	0	0	0	-	2	2	2	0	-	1	0	0	0	-	2	1	1	0	-	2	2	2	0	-
		専攻合計	4	2	1	5	0.20	5	3	3	5	0.60	5	2	2	5	0.40	4	2	1	5	0.20	5	4	4	5	0.80
	後(期)博士 専攻 経済学	一般入試	0	0	0	7	0.00	3	3	3	7	0.43	4	3	3	7	0.43	2	2	2	7	0.29	0	0	0	7	0.00
		留学生入試	0	0	0	0	-	0	0	0	0	-	0	0	0	0	-	1	1	1	0	-	2	2	2	0	-
		専攻合計	0	0	0	7	0.00	3	3	3	7	0.43	4	3	3	7	0.43	3	3	3	7	0.43	2	2	2	7	0.29
研究科合計		4	2	1	12	0.08	8	6	6	12	0.50	9	5	5	12	0.42	7	5	4	12	0.33	7	6	6	12	0.50	
経営学研究科	後(期)博士 専攻 経営学	一般入試	12	4	4	8	0.50	6	5	5	8	0.63	5	3	3	8	0.38	8	2	2	8	0.25	4	2	2	8	0.25
		留学生入試	0	0	0	0	-	2	1	1	0	-	1	1	1	0	-	4	3	3	0	-	0	0	0	0	-
		専攻合計	12	4	4	8	0.50	8	6	6	8	0.75	6	4	4	8	0.50	12	5	5	8	0.63	4	2	2	8	0.25
研究科合計		12	4	4	8	0.50	8	6	6	8	0.75	6	4	4	8	0.50	12	5	5	8	0.63	4	2	2	8	0.25	
文学研究科	後(期)博士 専攻 日本文学	一般入試	3	3	3	2	1.50	3	2	2	2	1.00	0	0	0	2	0.00	0	0	0	2	0.00	0	0	0	2	0.00
		留学生入試	2	2	1	0	-	0	0	0	0	-	1	1	1	0	-	1	1	1	0	-	0	0	0	0	-
		専攻合計	5	5	4	2	2.00	3	2	2	2	1.00	1	1	1	2	0.50	1	1	1	2	0.50	0	0	0	2	0.00
	後(期)博士 専攻 英文学	一般入試	3	2	2	2	1.00	0	0	0	2	0.00	0	0	0	2	0.00	0	0	0	2	0.00	0	0	0	2	0.00
		留学生入試	0	0	0	0	-	0	0	0	0	-	0	0	0	0	-	0	0	0	0	-	0	0	0	0	-
		専攻合計	3	2	2	2	1.00	0	0	0	2	0.00	0	0	0	2	0.00	0	0	0	2	0.00	0	0	0	2	0.00
	後(期)博士 専攻 仏文学	一般入試	1	1	1	2	0.50	1	1	1	2	0.50	3	3	3	2	1.50	0	0	0	2	0.00	0	0	0	2	0.00
		留学生入試	0	0	0	0	-	0	0	0	0	-	0	0	0	0	-	0	0	0	0	-	0	0	0	0	-
		専攻合計	1	1	1	2	0.50	1	1	1	2	0.50	3	3	3	2	1.50	0	0	0	2	0.00	0	0	0	2	0.00
	後(期)博士 専攻 独文学	一般入試	1	0	0	2	0.00	2	1	1	2	0.50	0	0	0	2	0.00	0	0	0	2	0.00	0	0	0	2	0.00
		留学生入試	1	1	1	0	-	0	0	0	0	-	0	0	0	0	-	0	0	0	0	-	0	0	0	0	-
		専攻合計	2	1	1	2	0.50	2	1	1	2	0.50	0	0	0	2	0.00	0	0	0	2	0.00	0	0	0	2	0.00
	後(期)博士 専攻 演劇学	一般入試	2	2	2	1	2.00	0	0	0	1	0.00	2	2	2	1	2.00	0	0	0	1	0.00	0	0	0	1	0.00
		留学生入試	0	0	0	0	-	0	0	0	0	-	0	0	0	0	-	0	0	0	0	-	0	0	0	0	-
		専攻合計	2	2	2	1	2.00	0	0	0	1	0.00	2	2	2	1	2.00	0	0	0	1	0.00	0	0	0	1	0.00
	後(期)博士 専攻 史学専攻	一般入試	6	6	6	6	1.00	6	5	5	6	0.83	9	8	8	6	1.33	4	4	4	6	0.67	5	5	5	6	0.83
留学生入試		1	1	1	0	-	0	0	0	0	-	0	0	0	0	-	2	2	2	0	-	0	0	0	0	-	
専攻合計		7	7	7	6	1.17	6	5	5	6	0.83	9	8	8	6	1.33	6	6	6	6	1.00	5	5	5	6	0.83	
後(期)博士 専攻 地理学	一般入試	2	2	2	2	1.00	1	1	1	2	0.50	0	0	0	2	0.00	1	1	1	2	0.50	0	0	0	2	0.00	
	留学生入試	0	0	0	0	-	0	0	0	0	-	0	0	0	0	-	0	0	0	0	-	0	0	0	0	-	
	専攻合計	2	2	2	2	1.00	1	1	1	2	0.50	0	0	0	2	0.00	1	1	1	2	0.50	0	0	0	2	0.00	
後(期)博士 専攻 臨床心理学	一般入試	0	0	0	4	0.00	2	2	2	4	0.50	3	2	2	4	0.50	0	0	0	4	0.00	1	1	1	4	0.25	
	留学生入試	1	0	0	0	-	2	2	2	0	-	0	0	0	0	-	1	1	1	0	-	0	0	0	0	-	
	専攻合計	1	0	0	4	0.00	4	4	4	4	1.00	3	2	2	4	0.50	1	1	1	4	0.25	1	1	1	4	0.25	
研究科合計		23	20	19	21	0.90	17	14	14	21	0.67	18	16	16	21	0.76	9	9	9	21	0.43	6	6	6	21	0.29	

研究科	専攻	入試の種類	2016年度					2017年度					2018年度					2019年度					2020年度				
			志願者	合格者	入学者(A)	入学定員(B)	A/B	志願者	合格者	入学者(A)	入学定員(B)	A/B	志願者	合格者	入学者(A)	入学定員(B)	A/B	志願者	合格者	入学者(A)	入学定員(B)	A/B	志願者	合格者	入学者(A)	入学定員(B)	A/B
理工学研究科	（電機専攻） （期）博士 後学	一般入試	3	3	3	6	0.50	3	3	3	6	0.50	5	5	5	6	0.83	2	2	2	6	0.33	1	1	1	6	0.17
		社会人入試	1	1	1	0	-	0	0	0	0	-	2	2	2	0	-	0	0	0	0	-	0	0	0	0	-
		留学生入試	1	1	1	0	-	0	0	0	0	-	3	2	2	0	-	0	0	0	0	-	1	1	1	0	-
		専攻合計	5	5	5	6	0.83	3	3	3	6	0.50	10	9	9	6	1.50	2	2	2	6	0.33	2	2	2	6	0.33
	（機械専攻） （期）博士 後学	一般入試	2	2	2	7	0.29	1	1	1	7	0.14	0	0	0	7	0.00	1	1	1	7	0.14	0	0	0	7	0.00
		社会人入試	0	0	0	0	-	1	0	0	0	-	1	1	1	0	-	0	0	0	0	-	0	0	0	0	-
		留学生入試	0	0	0	0	-	1	1	1	0	-	1	1	1	0	-	0	0	0	0	-	0	0	0	0	-
		専攻合計	2	2	2	7	0.29	3	2	2	7	0.29	2	2	2	7	0.29	1	1	1	7	0.14	0	0	0	7	0.00
	年※ 4月1 集6 （建築専攻） （期）博士 後学	一般入試	1	1	1	5	0.20	-	-	-	-	-	-	-	-	-	-	-	-	-	-	-	-	-	-	-	-
		社会人入試	0	0	0	0	-	-	-	-	-	-	-	-	-	-	-	-	-	-	-	-	-	-	-	-	-
		留学生入試	0	0	0	0	-	-	-	-	-	-	-	-	-	-	-	-	-	-	-	-	-	-	-	-	-
		専攻合計	1	1	1	5	0.20	-	-	-	-	-	-	-	-	-	-	-	-	-	-	-	-	-	-	-	-
	（市建専攻） （期）博士 後学	一般入試	-	-	-	-	-	4	3	3	7	0.43	2	2	2	7	0.29	2	2	2	7	0.29	3	3	3	7	0.43
		社会人入試	-	-	-	-	-	2	2	2	0	-	1	1	1	0	-	2	2	2	0	-	1	1	1	0	-
		留学生入試	-	-	-	-	-	0	0	0	0	-	0	0	0	0	-	0	0	0	0	-	7	7	7	0	-
		専攻合計	-	-	-	-	-	6	5	5	7	0.71	3	3	3	7	0.43	4	4	4	7	0.57	11	11	11	7	1.57
	（応用化学専攻） （期）博士 後学	一般入試	1	1	1	5	0.20	2	2	2	5	0.40	1	1	1	5	0.20	0	0	0	5	0.00	1	1	1	5	0.20
		社会人入試	1	1	1	0	-	1	1	1	0	-	0	0	0	0	-	0	0	0	0	-	3	3	3	0	-
		留学生入試	0	0	0	0	-	0	0	0	0	-	0	0	0	0	-	0	0	0	0	-	0	0	0	0	-
		学内選考入試	0	0	0	0	-	0	0	0	0	-	1	1	1	0	-	0	0	0	0	-	1	1	1	0	-
		秋季入試（一般）	0	0	0	0	-	0	0	0	0	-	1	1	1	0	-	0	0	0	0	-	△	△	△	△	△
	専攻合計	2	2	2	5	0.40	3	3	3	5	0.60	3	3	3	5	0.60	0	0	0	5	0.00	5	5	5	5	1.00	
	年※ 4月1 集6 （基礎理工専攻） （期）博士 後学	一般入試	3	3	2	10	0.20	-	-	-	-	-	-	-	-	-	-	-	-	-	-	-	-	-	-	-	-
		社会人入試	0	0	0	0	-	-	-	-	-	-	-	-	-	-	-	-	-	-	-	-	-	-	-	-	-
		留学生入試	0	0	0	0	-	-	-	-	-	-	-	-	-	-	-	-	-	-	-	-	-	-	-	-	-
		専攻合計	3	3	2	10	0.20	-	-	-	-	-	-	-	-	-	-	-	-	-	-	-	-	-	-	-	-
年※ 4月1 集6 （新領域創成専攻） （期）博士 後学	一般入試	3	3	2	5	0.40	-	-	-	-	-	-	-	-	-	-	-	-	-	-	-	-	-	-	-	-	
	社会人入試	0	0	0	0	-	-	-	-	-	-	-	-	-	-	-	-	-	-	-	-	-	-	-	-	-	
	留学生入試	2	2	2	0	-	-	-	-	-	-	-	-	-	-	-	-	-	-	-	-	-	-	-	-	-	
	専攻合計	5	5	4	5	0.80	-	-	-	-	-	-	-	-	-	-	-	-	-	-	-	-	-	-	-	-	
（情報科学専攻） （期）博士 後学	一般入試	-	-	-	-	-	4	4	4	3	1.33	0	0	0	3	0.00	0	0	0	3	0.00	1	1	1	3	0.33	
	社会人入試	-	-	-	-	-	0	0	0	0	-	0	0	0	0	-	1	1	1	0	-	0	0	0	0	-	
	留学生入試	-	-	-	-	-	0	0	0	0	-	0	0	0	0	-	0	0	0	0	-	1	1	1	0	-	
	専攻合計	-	-	-	-	-	4	4	4	3	1.33	0	0	0	3	0.00	1	1	1	3	0.33	2	2	2	3	0.67	
（数学専攻） （期）博士 後学	一般入試	-	-	-	-	-	2	2	2	3	0.67	0	0	0	3	0.00	0	0	0	3	0.00	2	2	2	3	0.67	
	社会人入試	-	-	-	-	-	0	0	0	0	-	0	0	0	0	-	0	0	0	0	-	0	0	0	0	-	
	留学生入試	-	-	-	-	-	0	0	0	0	-	0	0	0	0	-	0	0	0	0	-	0	0	0	0	-	
	専攻合計	-	-	-	-	-	2	2	2	3	0.67	0	0	0	3	0.00	0	0	0	3	0.00	2	2	2	3	0.67	
（物理学専攻） （期）博士 後学	一般入試	-	-	-	-	-	0	0	0	3	0.00	0	0	0	3	0.00	0	0	0	3	0.00	2	2	2	3	0.67	
	社会人入試	-	-	-	-	-	0	0	0	0	-	0	0	0	0	-	0	0	0	0	-	0	0	0	0	-	
	留学生入試	-	-	-	-	-	0	0	0	0	-	0	0	0	0	-	0	0	0	0	-	0	0	0	0	-	
	専攻合計	-	-	-	-	-	0	0	0	3	0.00	0	0	0	3	0.00	0	0	0	3	0.00	2	2	2	3	0.67	
研究科合計			18	18	16	38	0.42	21	19	19	34	0.56	18	17	17	34	0.50	8	8	8	34	0.24	24	24	24	34	0.71

研究科	専攻	入試の種類	2016年度			2017年度			2018年度			2019年度			2020年度													
			志願者	合格者	入学者(A)	入学定員(B)	A/B	志願者	合格者	入学者(A)	入学定員(B)	A/B	志願者	合格者	入学者(A)	入学定員(B)	A/B	志願者	合格者	入学者(A)	入学定員(B)	A/B						
農学研究科	農芸化学専攻 (博士後期)	一般入試	0	0	0	2	0.00	0	0	0	2	0.00	0	0	0	2	0.00	0	0	0	2	0.00	0	0	0	2	0.00	
		社会人入試	0	0	0	0	-	0	0	0	0	-	0	0	0	0	-	0	0	0	0	-	0	0	0	0	-	
		留学生入試	0	0	0	0	-	0	0	0	0	-	0	0	0	0	-	0	0	0	0	-	0	0	0	0	-	
		学内選考入試	0	0	0	0	-	0	0	0	0	-	0	0	0	0	-	0	0	0	0	-	1	1	1	0	-	
		専攻合計	0	0	0	2	0.00	0	0	0	2	0.00	0	0	0	2	0.00	0	0	0	2	0.00	1	1	1	2	0.50	
	農学専攻 (博士後期)	一般入試	3	2	2	2	1.00	1	1	1	2	0.50	1	1	1	2	0.50	2	2	2	2	1.00	2	2	2	2	1.00	
		社会人入試	0	0	0	0	-	0	0	0	0	-	0	0	0	0	-	0	0	0	0	-	1	1	1	0	-	
		留学生入試	0	0	0	0	-	0	0	0	0	-	0	0	0	0	-	1	1	1	0	-	2	2	2	0	-	
		学内選考入試	1	1	1	0	-	2	2	2	0	-	0	0	0	0	-	1	1	1	0	-	2	2	2	0	-	
		専攻合計	4	3	3	2	1.50	3	3	3	2	1.50	1	1	1	2	0.50	4	4	4	2	2.00	7	7	7	2	3.50	
	農業経済学専攻 (博士後期)	一般入試	1	1	1	2	0.50	0	0	0	2	0.00	0	0	0	2	0.00	0	0	0	2	0.00	2	2	2	2	1.00	
		社会人入試	0	0	0	0	-	0	0	0	0	-	0	0	0	0	-	0	0	0	0	-	0	0	0	0	-	
		留学生入試	0	0	0	0	-	0	0	0	0	-	0	0	0	0	-	0	0	0	0	-	0	0	0	0	-	
		学内選考入試	0	0	0	0	-	1	1	1	0	-	0	0	0	0	-	0	0	0	0	-	0	0	0	0	-	
		専攻合計	1	1	1	2	0.50	1	1	1	2	0.50	0	0	0	2	0.00	0	0	0	2	0.00	2	2	2	2	1.00	
	生命科学専攻 (博士後期)	一般入試	2	2	2	2	1.00	1	1	1	2	0.50	0	0	0	2	0.00	0	0	0	2	0.00	0	0	0	2	0.00	
社会人入試		0	0	0	0	-	0	0	0	0	-	0	0	0	0	-	0	0	0	0	-	1	1	1	0	-		
留学生入試		0	0	0	0	-	1	1	1	0	-	0	0	0	0	-	0	0	0	0	-	0	0	0	0	-		
学内選考入試		0	0	0	0	-	2	2	2	0	-	0	0	0	0	-	0	0	0	0	-	4	4	4	0	-		
専攻合計		2	2	2	2	1.00	4	4	4	2	2.00	0	0	0	2	0.00	0	0	0	2	0.00	5	5	5	2	2.50		
研究科合計			7	6	6	8	0.75	8	8	8	8	1.00	1	1	1	8	0.13	4	4	4	8	0.50	15	15	15	8	1.88	
情報科学科	情報科学 (博士後期)	一般入試	3	3	3	6	0.50	1	1	1	6	0.17	0	0	0	6	0.00	1	1	1	6	0.17	3	3	3	6	0.50	
		留学生入試	0	0	0	0	-	1	0	0	0	-	3	1	1	0	-	1	1	1	0	-	4	2	1	0	-	
		専攻合計	3	3	3	6	0.50	2	1	1	6	0.17	3	1	1	6	0.17	2	2	2	6	0.33	7	5	4	6	0.67	
研究科合計			3	3	3	6	0.50	2	1	1	6	0.17	3	1	1	6	0.17	2	2	2	6	0.33	7	5	4	6	0.67	
イオン科学研究科	イオン化学 (博士後期)	一般入試	3	2	2	4	0.50	3	3	3	4	0.75	2	2	2	4	0.50	1	1	1	4	0.25	0	0	0	4	0.00	
		留学生入試	3	3	2	0	-	1	1	1	0	-	0	0	0	0	-	2	2	2	0	-	0	0	0	0	-	
		専攻合計	6	5	4	4	1.00	4	4	4	4	1.00	2	2	2	4	0.50	3	3	3	4	0.75	0	0	0	4	0.00	
研究科合計			6	5	4	4	1.00	4	4	4	4	1.00	2	2	2	4	0.50	3	3	3	4	0.75	0	0	0	4	0.00	
先端数理科学研究科	現象数理 (博士後期)	一般入試	1	1	1	5	0.20	0	0	0	5	0.00	0	0	0	5	0.00	0	0	0	5	0.00	2	1	1	5	0.20	
		留学生入試	0	0	0	0	-	1	1	1	0	-	0	0	0	0	-	0	0	0	0	-	0	0	0	0	-	
		その他入試 (MIMS PhD)	0	0	0	0	-	0	0	0	0	-	0	0	0	0	-	0	0	0	0	-	0	0	0	0	-	
		専攻合計	1	1	1	5	0.20	1	1	1	5	0.20	0	0	0	5	0.00	0	0	0	5	0.00	2	1	1	5	0.20	
	※ 42期後 4月開校	先導数理 (博士後期)	一般入試	-	-	-	-	-	3	3	3	6	0.50	0	0	0	6	0.00	4	4	4	6	0.67	2	2	2	6	0.33
			留学生入試	-	-	-	-	-	0	0	0	0	-	0	0	0	0	-	1	1	1	0	-	0	0	0	0	-
			その他入試 (MIMS PhD)	-	-	-	-	-	0	0	0	0	-	0	0	0	0	-	0	0	0	0	-	1	1	0	0	-
	専攻合計			-	-	-	-	-	3	3	3	6	0.50	0	0	0	6	0.00	5	5	5	6	0.83	3	3	2	6	0.33
	※ 42期後 4月開校	先導数理 (博士後期)	一般入試	-	-	-	-	-	0	0	0	3	0.00	0	0	0	3	0.00	1	1	1	3	0.33	1	1	0	3	0.00
			留学生入試	-	-	-	-	-	0	0	0	0	-	0	0	0	0	-	0	0	0	0	-	0	0	0	0	-
その他入試 (MIMS PhD)			-	-	-	-	-	0	0	0	0	-	0	0	0	0	-	0	0	0	0	-	0	0	0	0	-	
専攻合計			-	-	-	-	-	0	0	0	3	0.00	0	0	0	3	0.00	1	1	1	3	0.33	1	1	0	3	0.00	
研究科合計			1	1	1	5	0.20	4	4	4	14	0.29	0	0	0	14	0.00	6	6	6	14	0.43	6	5	3	14	0.21	
学際研究科	国際学 (博士後期)	一般入試	4	2	2	5	0.40	4	3	3	5	0.60	4	2	2	5	0.40	4	3	3	5	0.60	6	5	5	5	1.00	
		留学生入試	0	0	0	0	-	0	0	0	0	-	2	2	2	0	-	1	0	0	0	-	1	1	1	0	-	
		専攻合計	4	2	2	5	0.40	4	3	3	5	0.60	6	4	4	5	0.80	5	3	3	5	0.60	7	6	6	5	1.20	
研究科合計			4	2	2	5	0.40	4	3	3	5	0.60	6	4	4	5	0.80	5	3	3	5	0.60	7	6	6	5	1.20	

研究科	専攻	入試の種類	2016年度			2017年度			2018年度			2019年度			2020年度												
			志願者	合格者	入学者 (A)	入学定員 (B)	A/B	志願者	合格者	入学者 (A)	入学定員 (B)	A/B	志願者	合格者	入学者 (A)	入学定員 (B)	A/B	志願者	合格者	入学者 (A)	入学定員 (B)	A/B					
ガク バロ 研ナ 科ン バ スル 研・	ヘルグ ロ バ ヤ バ 期博士 士専 後攻	一般入試	0	0	0	5	0.00	3	1	1	5	0.20	2	2	2	5	0.40	1	0	0	5	0.00	1	0	0	5	0.00
		留学生入試	0	0	0	0	-	0	0	0	0	-	0	0	0	0	-	0	0	0	0	-	0	0	0	0	-
		その他入試	0	0	0	0	-	0	0	0	0	-	0	0	0	0	-	0	0	0	0	-	0	0	0	0	-
		専攻合計	0	0	0	5	0.00	3	1	1	5	0.20	2	2	2	5	0.40	1	0	0	5	0.00	1	0	0	5	0.00
		研究科合計	0	0	0	5	0.00	3	1	1	5	0.20	2	2	2	5	0.40	1	0	0	5	0.00	1	0	0	5	0.00
博士後期課程合計			103	70	65	130	0.50	105	78	78	135	0.58	84	64	63	135	0.47	68	51	50	135	0.37	97	77	74	135	0.55

<専門職学位課程(法科大学院以外)>

研究科	専攻	入試の種類	2016年度					2017年度					2018年度					2019年度					2020年度					
			志願者	合格者	入学者(A)	入学定員(B)	A/B	志願者	合格者	入学者(A)	入学定員(B)	A/B	志願者	合格者	入学者(A)	入学定員(B)	A/B	志願者	合格者	入学者(A)	入学定員(B)	A/B	志願者	合格者	入学者(A)	入学定員(B)	A/B	
ガバナンス研究科	ガバナンス専攻	一般入試	32	30	24	55	0.44	34	33	28	55	0.51	28	25	20	55	0.36	35	27	22	55	0.40	35	21	17	55	0.31	
		留学生入試	0	0	0	0	-	0	0	0	0	-	0	0	0	0	-	1	1	1	0	-	0	0	0	0	-	
		学内選考入試	0	0	0	0	-	0	0	0	0	-	0	0	0	0	-	1	1	1	0	-	1	0	0	0	-	
		秋季入試(一般)	13	13	13	0	-	11	10	10	0	-	10	8	8	0	-	16	12	10	0	-						
		秋季入試(留学生)	23	23	23	0	-	19	19	17	0	-	23	23	23	0	-	24	24	24	0	-						
		専攻合計	68	66	60	55	1.09	64	62	55	55	1.00	61	56	51	55	0.93	77	65	58	55	1.05	36	21	17	55	0.31	
グローバル研究科	スピバグ専攻	一般入試	143	99	82	80	1.03	159	72	63	80	0.79	133	84	71	80	0.89	191	76	68	85	0.80	184	73	65	85	0.76	
		秋季入試(一般)	35	24	21	0	-	50	28	28	0	-	71	30	30	0	-	59	32	30	0	-						
		専攻合計	178	123	103	80	1.29	209	100	91	80	1.14	204	114	101	80	1.26	250	108	98	85	1.15	184	73	65	85	0.76	
会計専門職研究科	会計専門職専攻	一般入試	50	40	29	80	0.36	57	47	35	80	0.44	86	74	61	80	0.76	86	78	67	80	0.84	131	105	87	80	1.09	
		自己推薦入試	6	5	4	0	-	13	10	9	0	-	17	15	14	0	-	1	1	1	0	-	2	2	2	0	-	
		学内選考入試	3	3	2	0	-	6	4	4	0	-	5	5	5	0	-	5	5	5	0	-	8	8	7	0	-	
		秋季入試(一般)	0	0	0	0	-	5	4	4	0	-	7	5	4	0	-	3	2	1	0	-						
		専攻合計	59	48	35	80	0.44	81	65	52	80	0.65	115	99	84	80	1.05	95	86	74	80	0.93	141	115	96	80	1.20	
専門職学位課程(法科大学院以外)合計			305	237	198	215	0.92	354	227	198	215	0.92	380	269	236	215	1.10	422	259	230	220	1.05	361	209	178	220	0.81	

<専門職学位課程(法科大学院)>

法務研究科法務専攻	2016年度					2017年度					2018年度					2019年度					2020年度				
	志願者	合格者	入学者(A)	入学定員(B)	A/B	志願者	合格者	入学者(A)	入学定員(B)	A/B	志願者	合格者	入学者(A)	入学定員(B)	A/B	志願者	合格者	入学者(A)	入学定員(B)	A/B	志願者	合格者	入学者(A)	入学定員(B)	A/B
未修者	91	85	9	40	0.23	90	57	13	40	0.33	143	59	18	10	1.80	124	31	16	10	1.60	89	22	9	10	0.90
既修者	211	182	43	80	0.54	204	126	27	80	0.34	215	89	27	30	0.90	238	109	32	30	1.07	210	102	34	30	1.13
専攻合計	302	267	52	120	0.43	294	183	40	120	0.33	358	148	45	40	1.13	362	140	48	40	1.20	299	124	43	40	1.08
専門職学位課程(法科大学院)合計	302	267	52	120	0.43	294	183	40	120	0.33	358	148	45	40	1.13	362	140	48	40	1.20	299	124	43	40	1.08

[注]

- 1 原則として学部は学科、研究科は専攻単位で記入してください。
- 2 課程を前期・後期に区分し、それぞれ定員を設定して学生を受け入れている専門職大学にあっては、該当する学科をさらに前期・後期に区分して作表してください。
- 3 灰色の網掛けの欄には計算式が入っていますので、何も記入しないでください。
- 4 「入試の種類」として様式上記載されているものは例であるため、適当なものに置き替えるなど大学の実態に合わせて作成してください(欄の削除・追加も可能です)。ただし、「入試の種類」が多くなりすぎないように留意してください。
- 5 秋学期入学など、年に複数回の入学時期を設定している場合は、「秋学期入試」欄を利用してください。
- 6 入学定員が若干名の場合は「0」として記入してください。
- 7 「一般入試」欄には大学入試センター試験を含めてください。また、編入学試験については、記載は不要です。
- 8 留学生入試を実施している場合、交換留学生は含めないでください。
- 9 「A/B」「N年度入学者の学科計に対する割合(%)」「N年度入学者の学部計に対する割合(%)」は小数点以下第3位を四捨五入し、小数点第2位まで表示してください。
- 10 法科大学院において未修・既修を分けて入試を実施していない場合は、両者をひとつにまとめて記入してください。

【明治大学注】

- 1 学部の「一般入試」欄には、「一般選抜入試志願者数」、「大学入試センター試験利用入試志願者数」、「全学部統一入試志願者数」の和である。
- 2 大学院の入学定員については、すべて一般入試の入学定員に含めている。

(表4) 主要授業科目の担当状況 (学士課程)

学部	学科	教育区分		必修科目	選択必修科目	自由選択科目	全開設授業科目
法学部	法律学科	専門教育	開講授業科目数	27	8	172	207
			専任担当コマ数 (A)	273	10	161	444
			兼任担当コマ数 (B)	75	0	105	180
			専兼比率 % (A / (A+B) *100)	78.4	100.0	60.5	71.2
		教養教育	開講授業科目数	8	91	54	153
			専任担当コマ数 (A)	92	105	60	257
			兼任担当コマ数 (B)	93	487	59	639
			専兼比率 % (A / (A+B) *100)	49.7	17.7	50.4	28.7
商学部	商学科	専門教育	開講授業科目数	1	0	214	215
			専任担当コマ数 (A)	22	0	567	589
			兼任担当コマ数 (B)	62	0	127	189
			専兼比率 % (A / (A+B) *100)	26.2		81.7	75.7
		教養教育	開講授業科目数	18	48	78	144
			専任担当コマ数 (A)	131	50	297	478
			兼任担当コマ数 (B)	397	312	87	796
			専兼比率 % (A / (A+B) *100)	24.8	13.8	77.3	37.5
政治経済学部	共通科目	専門教育	開講授業科目数	0	7	40	47
			専任担当コマ数 (A)	0	529	42	571
			兼任担当コマ数 (B)	0	6	6	12
			専兼比率 % (A / (A+B) *100)		98.9	87.5	97.9
		教養教育	開講授業科目数	18	11	112	141
			専任担当コマ数 (A)	47	16	198	261
			兼任担当コマ数 (B)	145	94	757	996
			専兼比率 % (A / (A+B) *100)	24.5	14.5	20.7	20.8

学部	学科	教育区分		必修科目	選択必修科目	自由選択科目	全開設授業科目
政治経済学部	政治学科	専門教育	開講授業科目数	7	0	49	56
			専任担当コマ数 (A)	12	0	39	51
			兼任担当コマ数 (B)	5	0	15	20
			専兼比率 % (A / (A + B) * 100)	70.6		72.2	71.8
		教養教育	開講授業科目数	0	0	0	0
			専任担当コマ数 (A)	0	0	0	0
			兼任担当コマ数 (B)	0	0	0	0
			専兼比率 % (A / (A + B) * 100)				
	経済学科	専門教育	開講授業科目数	4	0	40	44
			専任担当コマ数 (A)	15	0	49	64
			兼任担当コマ数 (B)	2	0	3	5
			専兼比率 % (A / (A + B) * 100)	88.2		94.2	92.8
		教養教育	開講授業科目数	0	0	0	0
			専任担当コマ数 (A)	0	0	0	0
			兼任担当コマ数 (B)	0	0	0	0
			専兼比率 % (A / (A + B) * 100)				
地域行政学科	専門教育	開講授業科目数	7	0	42	49	
		専任担当コマ数 (A)	16	0	24	40	
		兼任担当コマ数 (B)	4	0	23	27	
		専兼比率 % (A / (A + B) * 100)	80.0		51.1	59.7	
	教養教育	開講授業科目数	0	0	0	0	
		専任担当コマ数 (A)	0	0	0	0	
		兼任担当コマ数 (B)	0	0	0	0	
		専兼比率 % (A / (A + B) * 100)					
文学部	共通科目	専門教育	2020年度開講科目数	0	0	0	0
			専任担当コマ数 (A)	0	0	0	0
			兼任担当コマ数 (B)	0	0	0	0
			専兼比率 % (A / (A + B) * 100)				
		教養教育	開講授業科目数	80	0	131	211
			専任担当コマ数 (A)	62	0	115	177
			兼任担当コマ数 (B)	476	0	160	636
			専兼比率 % (A / (A + B) * 100)	11.5		41.8	21.8

学部	学科	教育区分		必修科目	選択必修科目	自由選択科目	全開設授業科目
文学部	文学科	専門教育	開講授業科目数	53	98	123	274
			専任担当コマ数 (A)	194	116	46	356
			兼任担当コマ数 (B)	73	78	106	257
			専兼比率 % (A / (A+B) *100)	72.7	59.8	30.3	58.1
		教養教育	開講授業科目数	0	0	0	0
			専任担当コマ数 (A)	0	0	0	0
			兼任担当コマ数 (B)	0	0	0	0
			専兼比率 % (A / (A+B) *100)				
	史学地理学科	専門教育	開講授業科目数	67	3	105	175
			専任担当コマ数 (A)	206	3	50	259
			兼任担当コマ数 (B)	41	0	55	96
			専兼比率 % (A / (A+B) *100)	83.4	100.0	47.6	73.0
		教養教育	開講授業科目数	0	0	0	0
			専任担当コマ数 (A)	0	0	0	0
			兼任担当コマ数 (B)	0	0	0	0
			専兼比率 % (A / (A+B) *100)				
	心理社会学科	専門教育	開講授業科目数	35	0	54	89
			専任担当コマ数 (A)	100	0	22	122
			兼任担当コマ数 (B)	15	0	32	47
			専兼比率 % (A / (A+B) *100)	87.0		40.7	72.2
教養教育		開講授業科目数	0	0	0	0	
		専任担当コマ数 (A)	0	0	0	0	
		兼任担当コマ数 (B)	0	0	0	0	
		専兼比率 % (A / (A+B) *100)					
理工学部	共通科目	専門教育	開講授業科目数	4	0	10	14
			専任担当コマ数 (A)	80	0	13	93
			兼任担当コマ数 (B)	0	0	10	10
			専兼比率 % (A / (A+B) *100)	100.0		56.5	90.3
		教養教育	開講授業科目数	34	33		67
			専任担当コマ数 (A)	76	46	0	122
			兼任担当コマ数 (B)	356	41	0	397
			専兼比率 % (A / (A+B) *100)	17.6	52.9		23.5

学部	学科	教育区分		必修科目	選択必修科目	自由選択科目	全開設授業科目
理工学部	電気電子生命学科 電気電子工学専攻	専門教育	開講授業科目数	24	30	53	107
			専任担当コマ数 (A)	120	17	20	157
			兼任担当コマ数 (B)	4	31	36	71
			専兼比率 % (A / (A + B) * 100)	96.8	35.4	35.7	68.9
		教養教育	開講授業科目数	0	0	0	0
			専任担当コマ数 (A)	0	0	0	0
			兼任担当コマ数 (B)	0	0	0	0
			専兼比率 % (A / (A + B) * 100)				
	電気電子生命学科 生命理工学専攻	専門教育	開講授業科目数	30	38	31	99
			専任担当コマ数 (A)	63	18	10	91
			兼任担当コマ数 (B)	3	20	24	47
			専兼比率 % (A / (A + B) * 100)	95.5	47.4	29.4	65.9
		教養教育	開講授業科目数	0	0	0	0
			専任担当コマ数 (A)	0	0	0	0
			兼任担当コマ数 (B)	0	0	0	0
			専兼比率 % (A / (A + B) * 100)				
	機械工学科	専門教育	開講授業科目数	35	4	59	98
			専任担当コマ数 (A)	102	8	30	140
			兼任担当コマ数 (B)	21	2	34	57
			専兼比率 % (A / (A + B) * 100)	82.9	80.0	46.9	71.1
		教養教育	開講授業科目数	0	0	0	0
			専任担当コマ数 (A)	0	0	0	0
			兼任担当コマ数 (B)	0	0	0	0
			専兼比率 % (A / (A + B) * 100)				
機械情報工学科	専門教育	開講授業科目数	26	33	35	94	
		専任担当コマ数 (A)	88	22	11	121	
		兼任担当コマ数 (B)	19	16	29	64	
		専兼比率 % (A / (A + B) * 100)	82.2	57.9	27.5	65.4	
	教養教育	開講授業科目数	0	0	0	0	
		専任担当コマ数 (A)	0	0	0	0	
		兼任担当コマ数 (B)	0	0	0	0	
		専兼比率 % (A / (A + B) * 100)					

学部	学科	教育区分		必修科目	選択必修科目	自由選択科目	全開設授業科目
理工学部	建築学科	専門教育	開講授業科目数	15	30	60	105
			専任担当コマ数 (A)	64	28	69	161
			兼任担当コマ数 (B)	0	4	45	49
			専兼比率 % (A / (A+B) *100)	100.0	87.5	60.5	76.7
		教養教育	開講授業科目数	0	0	0	0
			専任担当コマ数 (A)	0	0	0	0
			兼任担当コマ数 (B)	0	0	0	0
			専兼比率 % (A / (A+B) *100)				
	応用化学科	専門教育	開講授業科目数	22	26	49	97
			専任担当コマ数 (A)	109	25	13	147
			兼任担当コマ数 (B)	4	1	49	54
			専兼比率 % (A / (A+B) *100)	96.5	96.2	21.0	73.1
		教養教育	開講授業科目数	0	0	0	0
			専任担当コマ数 (A)	0	0	0	0
			兼任担当コマ数 (B)	0	0	0	0
			専兼比率 % (A / (A+B) *100)				
	情報科学科	専門教育	開講授業科目数	19	14	67	100
			専任担当コマ数 (A)	67	16	41	124
			兼任担当コマ数 (B)	1	13	34	48
			専兼比率 % (A / (A+B) *100)	98.5	55.2	54.7	72.1
		教養教育	開講授業科目数	0	0	0	0
			専任担当コマ数 (A)	0	0	0	0
			兼任担当コマ数 (B)	0	0	0	0
			専兼比率 % (A / (A+B) *100)				
数学科	専門教育	開講授業科目数	27	37	39	103	
		専任担当コマ数 (A)	67	28	14	109	
		兼任担当コマ数 (B)	2	8	32	42	
		専兼比率 % (A / (A+B) *100)	97.1	77.8	30.4	72.2	
	教養教育	開講授業科目数	0	0	0	0	
		専任担当コマ数 (A)	0	0	0	0	
		兼任担当コマ数 (B)	0	0	0	0	
		専兼比率 % (A / (A+B) *100)					

学部	学科	教育区分		必修科目	選択必修科目	自由選択科目	全開設授業科目
理工学部	物理学科	専門教育	開講授業科目数	10	11	75	96
			専任担当コマ数 (A)	74	11	43	128
			兼任担当コマ数 (B)	0	0	42	42
			専兼比率 % (A / (A + B) * 100)	100.0	100.0	50.6	75.3
		教養教育	開講授業科目数	0	0	0	0
			専任担当コマ数 (A)	0	0	0	0
			兼任担当コマ数 (B)	0	0	0	0
			専兼比率 % (A / (A + B) * 100)				
農学部	共通科目	専門教育	開講授業科目数	0	0	0	0
			専任担当コマ数 (A)	0	0	0	0
			兼任担当コマ数 (B)	0	0	0	0
			専兼比率 % (A / (A + B) * 100)				
		教養教育	開講授業科目数	21	7	47	75
			専任担当コマ数 (A)	50	18	66	134
			兼任担当コマ数 (B)	146	69	62	277
			専兼比率 % (A / (A + B) * 100)	25.5	20.7	51.3	32.5
	農学科	専門教育	開講授業科目数	0	0	106	106
			専任担当コマ数 (A)	0	0	91	91
			兼任担当コマ数 (B)	0	0	42	42
			専兼比率 % (A / (A + B) * 100)			68.2	68.2
		教養教育	開講授業科目数	0	0	0	0
			専任担当コマ数 (A)	0	0	0	0
			兼任担当コマ数 (B)	0	0	0	0
			専兼比率 % (A / (A + B) * 100)				
	食料環境政策学科	専門教育	開講授業科目数	4	0	74	78
			専任担当コマ数 (A)	4	0	107	111
			兼任担当コマ数 (B)	0	0	22	22
			専兼比率 % (A / (A + B) * 100)	100.0		83.2	83.7
教養教育		開講授業科目数	0	0	0	0	
		専任担当コマ数 (A)	0	0	0	0	
		兼任担当コマ数 (B)	0	0	0	0	
		専兼比率 % (A / (A + B) * 100)					

学部	学科	教育区分		必修科目	選択必修科目	自由選択科目	全開設授業科目
農学部	農芸化学科	専門教育	開講授業科目数	16	0	62	78
			専任担当コマ数 (A)	16	0	89	105
			兼任担当コマ数 (B)	0	0	11	11
			専兼比率 % (A / (A + B) * 100)	100.0		88.7	90.2
		教養教育	開講授業科目数	0	0	0	0
			専任担当コマ数 (A)	0	0	0	0
			兼任担当コマ数 (B)	0	0	0	0
			専兼比率 % (A / (A + B) * 100)				
	生命科学科	専門教育	開講授業科目数	0	13	50	63
			専任担当コマ数 (A)	0	8	81	89
			兼任担当コマ数 (B)	0	5	9	14
			専兼比率 % (A / (A + B) * 100)		61.5	89.8	86.2
教養教育		開講授業科目数	0	0	0	0	
		専任担当コマ数 (A)	0	0	0	0	
		兼任担当コマ数 (B)	0	0	0	0	
		専兼比率 % (A / (A + B) * 100)					
経営学部	共通科目	専門教育	開講授業科目数	56	64	367	487
			専任担当コマ数 (A)	34	34	325	393
			兼任担当コマ数 (B)	22	30	42	94
			専兼比率 % (A / (A + B) * 100)	60.7	53.1	88.6	80.7
		教養教育	開講授業科目数	58	497	234	789
			専任担当コマ数 (A)	20	67	126	213
			兼任担当コマ数 (B)	38	430	108	576
			専兼比率 % (A / (A + B) * 100)	34.5	13.5	53.8	27.0
	経営学科	専門教育	開講授業科目数	8	0	58	66
			専任担当コマ数 (A)	8	0	36	44
			兼任担当コマ数 (B)	0	0	22	22
			専兼比率 % (A / (A + B) * 100)	100.0		62.1	66.7
		教養教育	開講授業科目数	0	0	0	0
			専任担当コマ数 (A)	0	0	0	0
			兼任担当コマ数 (B)	0	0	0	0
			専兼比率 % (A / (A + B) * 100)				

学部	学科	教育区分		必修科目	選択必修科目	自由選択科目	全開設授業科目
経営学部	会計学科	専門教育	開講授業科目数	10	0	42	52
			専任担当コマ数 (A)	10	0	32	42
			兼任担当コマ数 (B)	0	0	10	10
			専兼比率 % (A / (A+B) *100)	100.0		76.2	80.8
		教養教育	開講授業科目数	0	0	0	0
			専任担当コマ数 (A)	0	0	0	0
			兼任担当コマ数 (B)	0	0	0	0
			専兼比率 % (A / (A+B) *100)				
	公共経営学科	専門教育	開講授業科目数	4	0	50	54
			専任担当コマ数 (A)	4	0	40	44
			兼任担当コマ数 (B)	0	0	10	10
			専兼比率 % (A / (A+B) *100)	100.0		80.0	81.5
教養教育		開講授業科目数	0	0	0	0	
		専任担当コマ数 (A)	0	0	0	0	
		兼任担当コマ数 (B)	0	0	0	0	
		専兼比率 % (A / (A+B) *100)					
情報コミュニケーション学部	情報コミュニケーション学科	専門教育	開講授業科目数	2	0	193	195
			専任担当コマ数 (A)	4	0	371	375
			兼任担当コマ数 (B)	0	0	82	82
			専兼比率 % (A / (A+B) *100)	100.0		81.9	82.1
		教養教育	開講授業科目数	0	0	123	123
			専任担当コマ数 (A)	0	0	56	56
			兼任担当コマ数 (B)	0	0	706	706
			専兼比率 % (A / (A+B) *100)			7.3	7.3
国際日本学部	国際日本学科	専門教育	開講授業科目数	58	0	556	614
			専任担当コマ数 (A)	24	0	325	349
			兼任担当コマ数 (B)	34	0	253	287
			専兼比率 % (A / (A+B) *100)	41.4		56.2	54.9
		教養教育	開講授業科目数	267	0	81	348
			専任担当コマ数 (A)	120	0	42	162
			兼任担当コマ数 (B)	328	0	87	415
			専兼比率 % (A / (A+B) *100)	26.8		32.6	28.1

学部	学科	教育区分		必修科目	選択必修科目	自由選択科目	全開設授業科目
総合数理学部	共通科目	専門教育	2020年度開講科目数	16	5	4	25
			専任担当コマ数 (A)	28	0	0	28
			兼任担当コマ数 (B)	13	6	6	25
			専兼比率 % (A / (A+B) *100)	68.3	0.0	0.0	52.8
		教養教育	開講授業科目数	16	0	39	55
			専任担当コマ数 (A)	26	0	23	49
			兼任担当コマ数 (B)	88	0	27	115
			専兼比率 % (A / (A+B) *100)	22.8		46.0	29.9
	現象数理学科	専門教育	開講授業科目数	10	15	21	46
			専任担当コマ数 (A)	78	13	21	112
			兼任担当コマ数 (B)	1	2	3	6
			専兼比率 % (A / (A+B) *100)	98.7	86.7	87.5	94.9
		教養教育	開講授業科目数	0	0	0	0
			専任担当コマ数 (A)	0	0	0	0
			兼任担当コマ数 (B)	0	0	0	0
			専兼比率 % (A / (A+B) *100)				
	先端メディアサイエンス学科	専門教育	開講授業科目数	17	7	23	47
			専任担当コマ数 (A)	134	5	17	156
			兼任担当コマ数 (B)	1	2	6	9
			専兼比率 % (A / (A+B) *100)	99.3	71.4	73.9	94.5
		教養教育	開講授業科目数	0	0	0	0
			専任担当コマ数 (A)	0	0	0	0
			兼任担当コマ数 (B)	0	0	0	0
			専兼比率 % (A / (A+B) *100)				
ネットワークデザイン学科	専門教育	開講授業科目数	13	15	37	65	
		専任担当コマ数 (A)	81	14	16	111	
		兼任担当コマ数 (B)	1	1	5	7	
		専兼比率 % (A / (A+B) *100)	98.8	93.3	76.2	94.1	
	教養教育	開講授業科目数	0	0	0	0	
		専任担当コマ数 (A)	0	0	0	0	
		兼任担当コマ数 (B)	0	0	0	0	
		専兼比率 % (A / (A+B) *100)					

[注]

- 1 この表は、大学設置基準第10条第1項及び専門職大学設置基準第32条第1項にいう「教育上主要と認める授業科目（主要授業科目）」についての専任教員の担当状況を示すものです。
- 2 原則として学科単位で記入してください。
- 3 履修者の有無にかかわらず、カリキュラム上設定された科目はすべて対象となります。
- 4 ここでいう「専任担当科目数」には、他学部、研究科（又はその他の組織）の専任教員による兼担科目も含めてください。
- 5 大学の設定する区分に応じて、「教育区分」の名称を記入してください。なお、専門職大学及び専門職学科については、専門職大学設置基準第13条又は大学設置基準第42条の9に定める科目を置くことになっているため、これを踏まえながら作表してください。
- 6 課程を前期・後期で分けている専門職大学にあっては、学科ごとにさらに前期と後期で分けて作表してください。
- 7 「全開設授業科目」欄には、「必修科目」「選択必修科目」のほか、「選択科目」「自由科目」など、すべての授業科目数の合計を記入してください。「必修科目」と「選択必修科目」の合計ではありません。
- 8 セメスター制、クォーター制等を採用している場合であっても、通年単位で作成してください。
- 9 1クラスのみ開講される科目を複数の教員が担当する場合は、専任教員と兼任教員の人数比をもとに記載してください。
例①：専任4人、兼任1人で担当の場合は、専任担当科目数0.8、兼任担当科目数0.2
例②：兼任のみ5人で担当の場合は、兼任担当科目数1.0。
- 10 同一科目を複数クラス開講している場合の計算方法は下記の通りです。
①同一教員による場合→専任教員が担当した場合は専任担当科目数1.0、兼任教員が担当した場合は兼任担当科目数1.0。
②複数教員による場合→専任教員と兼任教員の人数比による。例えば、すべて専任教員が担当した場合は専任担当科目数1.0、専任教員と兼任教員が1名ずつで担当した場合は、専任担当科目数0.5、兼任担当科目数0.5。

【明治大学注】

- 1 「科目数」「コマ数」は2020年5月1日現在、学部開設科目（学則別表1）に記載されている科目のうち、今年度未開講科目及び全学部共通科目（学部間共通総合講座、学部間共通外国語科目、情報関係科目等）を除いた数値である。
- 2 「選択必修科目」とは、「○○、△△、□□（科目名）のうちから2科目を選択」など、具体的な科目名のうちから履修科目を選択させる科目を指す。「○○領域のなかから○単位」など、領域から指定する科目については自由選択科目として算入した。
- 3 語学、体育は「教養教育」に分類した。
- 4 学則別表1に記載されている授業に分担授業がある場合は、科目責任者の所属学部における開講科目（コマ）として積算した。

(表5) 専任教員年齢構成

<学士課程>

学部	職位	70歳 以上	60歳～ 69歳	50歳～ 59歳	40歳～ 49歳	30歳～ 39歳	29歳 以下	計
法学部	教授		33	20	7			60
			55.0%	33.3%	11.7%			100%
	准教授		1	4	11	1		17
			5.9%	23.5%	64.7%	5.9%		100%
	専任講師			2	4	3		9
				22.2%	44.4%	33.3%		100%
	助教					1		1
						100.0%		100%
	計	0	34	26	22	5	0	87
		0.0%	39.1%	29.9%	25.3%	5.7%	0.0%	100%
商学部	教授		29	28	17			74
			39.2%	37.8%	23.0%			100%
	准教授		2	6	10	2		20
			10.0%	30.0%	50.0%	10.0%		100%
	専任講師		1	1	4	4		10
			10.0%	10.0%	40.0%	40.0%		100%
	助教				3			3
					100.0%			100%
	計	0	32	35	34	6	0	107
		0.0%	29.9%	32.7%	31.8%	5.6%	0.0%	100%
政治経済学部	教授		29	24	9			62
			46.8%	38.7%	14.5%			100%
	准教授			7	11	2		20
				35.0%	55.0%	10.0%		100%
	専任講師		2	3	13	7		25
		8.0%	12.0%	52.0%	28.0%		100%	
	助教				2	1		3
					66.7%	33.3%		100%
	計	0	31	34	35	10	0	110
		0.0%	28.2%	30.9%	31.8%	9.1%	0.0%	100%
文学部	教授		28	29	10			67
			41.8%	43.3%	14.9%			100%
	准教授			9	17	4		30
				30.0%	56.7%	13.3%		100%
	専任講師			2	3	7		12
			16.7%	25.0%	58.3%		100%	
	助教				1	3		4
					25.0%	75.0%		100%
	計	0	28	40	31	14	0	113
		0.0%	24.8%	35.4%	27.4%	12.4%	0.0%	100%

学部	職位	70歳 以上	60歳～ 69歳	50歳～ 59歳	40歳～ 49歳	30歳～ 39歳	29歳 以下	計
理工学部	教授		32	33	16			81
			39.5%	40.7%	19.8%			100%
	准教授		2	11	26	7		46
			4.3%	23.9%	56.5%	15.2%		100%
	専任講師		1	2	9	11		23
			4.3%	8.7%	39.1%	47.8%		100%
助教					5	5	10	
					50.0%	50.0%	100%	
計		0	35	46	51	23	5	160
		0.0%	21.9%	28.8%	31.9%	14.4%	3.1%	100%
農学部	教授		19	18	1			38
			50.0%	47.4%	2.6%			100%
	准教授		6	12	15	1		34
			17.6%	35.3%	44.1%	2.9%		100%
	専任講師				8	3		11
					72.7%	27.3%		100%
助教					2	1	3	
					66.7%	33.3%	100%	
計		0	25	30	24	6	1	86
		0.0%	29.1%	34.9%	27.9%	7.0%	1.2%	100%
経営学部	教授		26	16	5			47
			55.3%	34.0%	10.6%			100%
	准教授		1	3	6	2		12
			8.3%	25.0%	50.0%	16.7%		100%
	専任講師		2	1	4	2		9
			22.2%	11.1%	44.4%	22.2%		100%
助教			1		1	1	3	
			33.3%		33.3%	33.3%	100%	
計		0	29	21	15	5	1	71
		0.0%	40.8%	29.6%	21.1%	7.0%	1.4%	100%
情報コミュニケーション学部	教授		6	11	2			19
			31.6%	57.9%	10.5%			100%
	准教授		2	10	7	1		20
			10.0%	50.0%	35.0%	5.0%		100%
	専任講師			1	4	3		8
				12.5%	50.0%	37.5%		100%
助教					1		1	
					100.0%		100%	
計		0	8	22	13	5	0	48
		0.0%	16.7%	45.8%	27.1%	10.4%	0.0%	100%

学部	職位	70歳 以上	60歳～ 69歳	50歳～ 59歳	40歳～ 49歳	30歳～ 39歳	29歳 以下	計
その他の機関（農 場）	教授		2 100.0%					2 100%
	准教授							0 0%
	専任講師				1 50.0%	1 50.0%		2 100%
	助教							0 0%
	計	0 0.0%	2 50.0%	0 0.0%	1 25.0%	1 25.0%	0 0.0%	4 100%
その他の機関（大 学院）	教授							0 0%
	准教授							0 0%
	専任講師				2 66.7%	1 33.3%		3 100%
	助教							0 0%
	計	0 0.0%	0 0.0%	0 0.0%	2 66.7%	1 33.3%	0 0.0%	3 100%
学士課程・その他機関合計		1 0.1%	258 28.1%	279 30.4%	274 29.9%	95 10.4%	10 1.1%	917 100%
定年 70 歳								

<博士前期・修士課程>

研究科	職位	70歳 以上	60歳～ 69歳	50歳～ 59歳	40歳～ 49歳	30歳～ 39歳	29歳 以下	計
法学研究科	教授		23	9	5			37
			62.2%	24.3%	13.5%			100%
	准教授		1	1	4			6
			16.7%	16.7%	66.7%			100%
	専任講師							0
								0%
	助教							0
								0%
	計	0	24	10	9	0	0	43
		0.0%	55.8%	23.3%	20.9%	0.0%	0.0%	100%
商学研究科	教授		23	13	8			44
			52.3%	29.5%	18.2%			100%
	准教授				2			2
					100.0%			100%
	専任講師							0
								0%
	助教							0
								0%
	計	0	23	13	10	0	0	46
		0.0%	50.0%	28.3%	21.7%	0.0%	0.0%	100%
政治経済学研究科	教授		20	14	3			37
			54.1%	37.8%	8.1%			100%
	准教授			3	7			10
				30.0%	70.0%			100%
	専任講師							0
								0%
	助教							0
								0%
	計	0	20	17	10	0	0	47
		0.0%	42.6%	36.2%	21.3%	0.0%	0.0%	100%
経営学研究科	教授		15	12	2			29
			51.7%	41.4%	6.9%			100%
	准教授			2	3			5
				40.0%	60.0%			100%
	専任講師		1		1			2
			50.0%		50.0%		100%	
	助教							0
								0%
	計	0	16	14	6	0	0	36
		0.0%	44.4%	38.9%	16.7%	0.0%	0.0%	100%

研究科	職位	70歳以上	60歳～69歳	50歳～59歳	40歳～49歳	30歳～39歳	29歳以下	計
文学研究科	教授		28	21	4			53
			52.8%	39.6%	7.5%			100%
	准教授			13	17	2		32
				40.6%	53.1%	6.3%		100%
	専任講師			2	4	5		11
				18.2%	36.4%	45.5%		100%
	助教							0
								0%
	計	0	28	36	25	7	0	96
		0.0%	29.2%	37.5%	26.0%	7.3%	0.0%	100%
理工学研究科	教授		32	30	12			74
			43.2%	40.5%	16.2%			100%
	准教授		2	10	24	2		38
			5.3%	26.3%	63.2%	5.3%		100%
	専任講師			3	13	8		24
				12.5%	54.2%	33.3%		100%
	助教							0
								0%
	計	0	34	43	49	10	0	136
		0.0%	25.0%	31.6%	36.0%	7.4%	0.0%	100%
農学研究科	教授		18	10	1			29
			62.1%	34.5%	3.4%			100%
	准教授		5	13	9			27
			18.5%	48.1%	33.3%			100%
	専任講師		1		9	2		12
			8.3%		75.0%	16.7%		100%
	助教							0
								0%
	計	0	24	23	19	2	0	68
		0.0%	35.3%	33.8%	27.9%	2.9%	0.0%	100%
情報コミュニケーション研究科	教授		6	6				12
			50.0%	50.0%				100%
	准教授			6	6			12
				50.0%	50.0%			100%
	専任講師							0
							0%	
	助教							0
								0%
	計	0	6	12	6	0	0	24
		0.0%	25.0%	50.0%	25.0%	0.0%	0.0%	100%

研究科	職位	70歳 以上	60歳～ 69歳	50歳～ 59歳	40歳～ 49歳	30歳～ 39歳	29歳 以下	計
教養デザイン研究科	教授		10	14	1			25
			40.0%	56.0%	4.0%			100%
	准教授			2	7			9
				22.2%	77.8%			100%
	専任講師							0
								0%
	助教							0
								0%
	計	0	10	16	8	0	0	34
		0.0%	29.4%	47.1%	23.5%	0.0%	0.0%	100%
先端数理科学研究科	教授		7	9	10			26
			26.9%	34.6%	38.5%			100%
	准教授		3		5	7		15
			20.0%		33.3%	46.7%		100%
	専任講師							0
								0%
	助教							0
								0%
	計	0	10	9	15	7	0	41
		0.0%	24.4%	22.0%	36.6%	17.1%	0.0%	100%
国際日本学研究科	教授		9	5	2			16
			56.3%	31.3%	12.5%			100%
	准教授			2	5	1		8
				25.0%	62.5%	12.5%		100%
	専任講師							0
								0%
	助教							0
								0%
	計	0	9	7	7	1	0	24
		0.0%	37.5%	29.2%	29.2%	4.2%	0.0%	100%
博士前期・修士課程合計		0	204	200	164	27	0	595
		0.0%	34.3%	33.6%	27.6%	4.5%	0.0%	100%
定年 70 歳								

<博士後期課程>

研究科	職位	70歳 以上	60歳～ 69歳	50歳～ 59歳	40歳～ 49歳	30歳～ 39歳	29歳 以下	計
法学研究科	教授		21 58.3%	10 27.8%	5 13.9%			36 100%
	准教授							0 0%
	専任講師							0 0%
	助教							0 0%
	計	0 0.0%	21 58.3%	10 27.8%	5 13.9%	0 0.0%	0 0.0%	36 100%
商学研究科	教授		23 56.1%	12 29.3%	6 14.6%			41 100%
	准教授							0 0%
	専任講師							0 0%
	助教							0 0%
	計	0 0.0%	23 56.1%	12 29.3%	6 14.6%	0 0.0%	0 0.0%	41 100%
政治経済学研究科	教授		20 54.1%	12 32.4%	5 13.5%			37 100%
	准教授				1 100.0%			1 100%
	専任講師							0 0%
	助教							0 0%
	計	0 0.0%	20 52.6%	12 31.6%	6 15.8%	0 0.0%	0 0.0%	38 100%
経営学研究科	教授		13 59.1%	9 40.9%				22 100%
	准教授							0 0%
	専任講師							0 0%
	助教							0 0%
	計	0 0.0%	13 59.1%	9 40.9%	0 0.0%	0 0.0%	0 0.0%	22 100%

研究科	職位	70歳 以上	60歳～ 69歳	50歳～ 59歳	40歳～ 49歳	30歳～ 39歳	29歳 以下	計
文学研究科	教授		26 46.4%	22 39.3%	8 14.3%			56 100%
	准教授			5 38.5%	8 61.5%			13 100%
	専任講師							0
	助教							0
	計	0 0.0%	26 37.7%	27 39.1%	16 23.2%	0 0.0%	0 0.0%	69 100%
理工学研究科	教授		28 37.8%	29 39.2%	17 23.0%			74 100%
	准教授		1 5.0%	5 25.0%	12 60.0%	2 10.0%		20 100%
	専任講師							0
	助教							0
	計	0 0.0%	29 30.9%	34 36.2%	29 30.9%	2 2.1%	0 0.0%	94 100%
農学研究科	教授		18 52.9%	15 44.1%	1 2.9%			34 100%
	准教授		3 20.0%	4 26.7%	8 53.3%			15 100%
	専任講師							0
	助教							0
	計	0 0.0%	21 42.9%	19 38.8%	9 18.4%	0 0.0%	0 0.0%	49 100%
情報コミュニケーション研究科	教授		2 28.6%	5 71.4%				7 100%
	准教授			3 100.0%				3 100%
	専任講師							0
	助教							0
	計	0 0.0%	2 20.0%	8 80.0%	0 0.0%	0 0.0%	0 0.0%	10 100%

研究科	職位	70歳 以上	60歳～ 69歳	50歳～ 59歳	40歳～ 49歳	30歳～ 39歳	29歳 以下	計
教養デザイン研究科	教授		10 43.5%	11 47.8%	2 8.7%			23 100%
	准教授				1 100.0%			1 100%
	専任講師							0 0%
	助教							0 0%
	計	0 0.0%	10 41.7%	11 45.8%	3 12.5%	0 0.0%	0 0.0%	24 100%
先端数理科学研究科	教授		9 33.3%	8 29.6%	10 37.0%			27 100%
	准教授		1 14.3%		3 42.9%	3 42.9%		7 100%
	専任講師							0 0%
	助教							0 0%
	計	0 0.0%	10 29.4%	8 23.5%	13 38.2%	3 8.8%	0 0.0%	34 100%
国際日本学研究科	教授		6 46.2%	4 30.8%	3 23.1%			13 100%
	准教授			1 33.3%	2 66.7%			3 100%
	専任講師							0 0%
	助教							0 0%
	計	0 0.0%	6 37.5%	5 31.3%	5 31.3%	0 0.0%	0 0.0%	16 100%
グローバル・ガバナンス研究科	教授		3 27.3%	7 63.6%	1 9.1%			11 100%
	准教授							0 0%
	専任講師							0 0%
	助教							0 0%
	計	0 0.0%	3 27.3%	7 63.6%	1 9.1%	0 0.0%	0 0.0%	11 100%
博士後期課程合計		0 0.0%	184 41.4%	162 36.5%	93 20.9%	5 1.1%	0 0.0%	444 100%
定年 70 歳								

<専門職学位課程>

研究科	職位	70歳以上	60歳～69歳	50歳～59歳	40歳～49歳	30歳～39歳	29歳以下	計
ガバナンス研究科	教授		5 38.5%	7 53.8%	1 7.7%			13 100%
	准教授							0 0%
	専任講師							0 0%
	助教				1 100.0%			1 100%
	計	0 0.0%	5 35.7%	7 50.0%	2 14.3%	0 0.0%	0 0.0%	14 100%
グローバル・ビジネス研究科	教授		13 81.3%	2 12.5%	1 6.3%			16 100%
	准教授				1 100.0%			1 100%
	専任講師							0 0%
	助教							0 0%
	計	0 0.0%	13 76.5%	2 11.8%	2 11.8%	0 0.0%	0 0.0%	17 100%
会計専門職研究科	教授		5 45.5%	4 36.4%	2 18.2%			11 100%
	准教授							0 0%
	専任講師							0 0%
	助教							0 0%
	計	0 0.0%	5 45.5%	4 36.4%	2 18.2%	0 0.0%	0 0.0%	11 100%
法務研究科	教授		15 57.7%	9 34.6%	2 7.7%			26 100%
	准教授							0 0%
	専任講師							0 0%
	助教							0 0%
	計	0 0.0%	15 57.7%	9 34.6%	2 7.7%	0 0.0%	0 0.0%	26 100%
専門職学位課程合計		0 0.0%	38 55.9%	22 32.4%	8 11.8%	0 0.0%	0 0.0%	68 100%
定年 70 歳								

[注]

- 1 学部、研究科（又はその他の組織）単位で記入してください。
- 2 各欄の下段にはそれぞれ「計」欄の数値に対する割合を記入してください。

【明治大学注】

- 1 本表における「専任教員」とは、無期専任教員と任期付教員（特任）を指す。
- 2 法人役員となった無期専任教員においては、規定（学校法人明治大学専任教職員定年規則）により定年規則が適用されない。
- 3 任期付教員（特任）においては、規定（明治大学特任教員任用基準）により、70歳を超えても任用可能である。
- 4 年齢は2020年度開始時点のもの。

学生支援

(表6) 在籍学生数内訳、留年者数、退学者数

<学士課程>

学部	学科		2017年度	2018年度	2019年度	備考
法学部	法律学科	在籍学生数 (A)	3,767	3,760	3,707	
		うち留年者数 (B)	154	162	157	
		留年率 (B) / (A) *100	4.09	4.31	4.24	
		うち退学者数 (C)	33	42	43	
		退学率 (C) / (A) *100	0.88	1.12	1.16	
計		在籍学生数 (A)	3,767	3,760	3,707	
		うち留年者数 (B)	154	162	157	
		留年率 (B) / (A) *100	4.09	4.31	4.24	
		うち退学者数 (C)	33	42	43	
		退学率 (C) / (A) *100	0.88	1.12	1.16	
商学部	商学科	在籍学生数 (A)	4,415	4,515	4,535	
		うち留年者数 (B)	81	93	113	
		留年率 (B) / (A) *100	1.83	2.06	2.49	
		うち退学者数 (C)	41	31	26	
		退学率 (C) / (A) *100	0.93	0.69	0.57	
計		在籍学生数 (A)	4,415	4,515	4,535	
		うち留年者数 (B)	81	93	113	
		留年率 (B) / (A) *100	1.83	2.06	2.49	
		うち退学者数 (C)	41	31	26	
		退学率 (C) / (A) *100	0.93	0.69	0.57	
政治経済学部	政治学科	在籍学生数 (A)	1,122	1,101	1,121	
		うち留年者数 (B)	31	31	27	
		留年率 (B) / (A) *100	2.76	2.82	2.41	
		うち退学者数 (C)	7	7	12	
	経済学科	在籍学生数 (A)	2,885	2,860	2,833	
		うち留年者数 (B)	65	99	106	
		留年率 (B) / (A) *100	2.25	3.46	3.74	
		うち退学者数 (C)	31	40	33	
	地域行政学	在籍学生数 (A)	666	673	638	
		うち留年者数 (B)	10	17	21	
		留年率 (B) / (A) *100	1.50	2.53	3.29	
		うち退学者数 (C)	6	4	5	
計		在籍学生数 (A)	4,673	4,634	4,592	
		うち留年者数 (B)	106	147	154	
		留年率 (B) / (A) *100	2.27	3.17	3.35	
		うち退学者数 (C)	44	51	50	
		退学率 (C) / (A) *100	0.94	1.10	1.09	

学部	学科		2017年度	2018年度	2019年度	備考
文学部	文学科	在籍学生数 (A)	1,926	1,896	1,800	
		うち留年者数 (B)	52	37	37	
		留年率 (B) / (A) *100	2.70	1.95	2.06	
		うち退学者数 (C)	20	18	23	
		退学率 (C) / (A) *100	1.04	0.95	1.28	
	史学地理学	在籍学生数 (A)	1,196	1,170	1,102	
		うち留年者数 (B)	67	56	64	
		留年率 (B) / (A) *100	5.60	4.79	5.81	
		うち退学者数 (C)	22	17	21	
	心理社会学	在籍学生数 (A)	470	518	517	
		うち留年者数 (B)	12	9	9	
		留年率 (B) / (A) *100	2.55	1.74	1.74	
		うち退学者数 (C)	2	6	10	
計	在籍学生数 (A)	3,592	3,584	3,419		
	うち留年者数 (B)	131	102	110		
	留年率 (B) / (A) *100	3.65	2.85	3.22		
	うち退学者数 (C)	44	41	54		
	退学率 (C) / (A) *100	1.22	1.14	1.58		
理工学部	電気電子学	在籍学生数 (A)	971	944	902	
		うち留年者数 (B)	54	54	60	
		留年率 (B) / (A) *100	5.56	5.72	6.65	
		うち退学者数 (C)	23	22	23	
		退学率 (C) / (A) *100	2.37	2.33	2.55	
	機械工学科	在籍学生数 (A)	555	531	555	
		うち留年者数 (B)	30	22	22	
		留年率 (B) / (A) *100	5.41	4.14	3.96	
		うち退学者数 (C)	16	12	10	
	機械情報工学科	在籍学生数 (A)	566	537	546	
		うち留年者数 (B)	36	43	34	
		留年率 (B) / (A) *100	6.36	8.01	6.23	
		うち退学者数 (C)	18	13	11	
	建築学科	在籍学生数 (A)	661	652	684	
		うち留年者数 (B)	14	15	12	
		留年率 (B) / (A) *100	2.12	2.30	1.75	
		うち退学者数 (C)	8	5	7	
	応用化学科	在籍学生数 (A)	521	496	528	
		うち留年者数 (B)	16	20	20	
		留年率 (B) / (A) *100	3.07	4.03	3.79	
うち退学者数 (C)		8	6	10		
		退学率 (C) / (A) *100	1.54	1.21	1.89	

学部	学科		2017年度	2018年度	2019年度	備考
理工学部	情報科学科	在籍学生数 (A)	540	513	523	
		うち留年者数 (B)	24	15	24	
		留年率 (B) / (A) *100	4.44	2.92	4.59	
		うち退学者数 (C)	11	5	6	
		退学率 (C) / (A) *100	2.04	0.97	1.15	
	数学科	在籍学生数 (A)	260	256	268	
		うち留年者数 (B)	26	23	24	
		留年率 (B) / (A) *100	10.00	8.98	8.96	
		うち退学者数 (C)	12	10	10	
		退学率 (C) / (A) *100	4.62	3.91	3.73	
	物理学科	在籍学生数 (A)	243	247	268	
		うち留年者数 (B)	17	20	16	
留年率 (B) / (A) *100		7.00	8.10	5.97		
うち退学者数 (C)		9	9	12		
退学率 (C) / (A) *100		3.70	3.64	4.48		
計	在籍学生数 (A)	4,317	4,176	4,274		
	うち留年者数 (B)	217	212	212		
	留年率 (B) / (A) *100	5.03	5.08	4.96		
	うち退学者数 (C)	105	82	89		
	退学率 (C) / (A) *100	2.43	1.96	2.08		
農学部	農学科	在籍学生数 (A)	529	523	533	
		うち留年者数 (B)	24	15	9	
		留年率 (B) / (A) *100	4.54	2.87	1.69	
		うち退学者数 (C)	11	11	7	
		退学率 (C) / (A) *100	2.08	2.10	1.31	
	食料環境政策学	在籍学生数 (A)	596	594	597	
		うち留年者数 (B)	12	8	11	
		留年率 (B) / (A) *100	2.01	1.35	1.84	
		うち退学者数 (C)	5	5	8	
		退学率 (C) / (A) *100	0.84	0.84	1.34	
	農芸化学科	在籍学生数 (A)	586	544	562	
		うち留年者数 (B)	11	9	8	
		留年率 (B) / (A) *100	1.88	1.65	1.42	
		うち退学者数 (C)	5	5	5	
		退学率 (C) / (A) *100	0.85	0.92	0.89	
	生命科学科	在籍学生数 (A)	540	550	540	
うち留年者数 (B)		16	10	10		
留年率 (B) / (A) *100		2.96	1.82	1.85		
うち退学者数 (C)		7	6	4		
退学率 (C) / (A) *100		1.30	1.09	0.74		
計	在籍学生数 (A)	2,251	2,211	2,232		
	うち留年者数 (B)	63	42	38		
	留年率 (B) / (A) *100	2.80	1.90	1.70		
	うち退学者数 (C)	28	27	24		
	退学率 (C) / (A) *100	1.24	1.22	1.08		

学部	学科		2017年度	2018年度	2019年度	備考
経営学部	(1) 経営学部 (1年生)	在籍学生数 (A)	714	737	604	
		うち留年者数 (B)	0	0	0	
		留年率 (B) / (A) *100	0.00	0.00	0.00	
		うち退学者数 (C)	7	9	7	
		退学率 (C) / (A) *100	0.98	1.22	1.16	
	(2) 経営学科 (2,3,4年生)	在籍学生数 (A)	1,535	1,531	1,577	
		うち留年者数 (B)	52	41	53	
		留年率 (B) / (A) *100	3.39	2.68	3.36	
		うち退学者数 (C)	20	10	19	
		退学率 (C) / (A) *100	1.30	0.65	1.20	
	(3) 会計学科 (2,3,4年生)	在籍学生数 (A)	475	446	473	
		うち留年者数 (B)	19	17	21	
		留年率 (B) / (A) *100	4.00	3.81	4.44	
		うち退学者数 (C)	4	4	6	
		退学率 (C) / (A) *100	0.84	0.90	1.27	
	公共経営学 科(2,3,4年生)	在籍学生数 (A)	309	301	317	
うち留年者数 (B)		12	13	8		
留年率 (B) / (A) *100		3.88	4.32	2.52		
うち退学者数 (C)		3	3	5		
退学率 (C) / (A) *100		0.97	1.00	1.58		
計		在籍学生数 (A)	3,033	3,015	2,971	
		うち留年者数 (B)	83	71	82	
		留年率 (B) / (A) *100	2.74	2.35	2.76	
		うち退学者数 (C)	34	26	37	
		退学率 (C) / (A) *100	1.12	0.86	1.25	
情報学 部 シミュ	情報学 科 シミュ	在籍学生数 (A)	2,109	2,138	2,141	
		うち留年者数 (B)	48	44	45	
		留年率 (B) / (A) *100	2.28	2.06	2.10	
		うち退学者数 (C)	15	11	14	
		退学率 (C) / (A) *100	0.71	0.51	0.65	
計		在籍学生数 (A)	2,109	2,138	2,141	
		うち留年者数 (B)	48	44	45	
		留年率 (B) / (A) *100	2.28	2.06	2.10	
		うち退学者数 (C)	15	11	14	
		退学率 (C) / (A) *100	0.71	0.51	0.65	
国際部 日本学	国際科 日本学	在籍学生数 (A)	1,738	1,702	1,644	
		うち留年者数 (B)	27	28	25	
		留年率 (B) / (A) *100	1.55	1.65	1.52	
		うち退学者数 (C)	16	14	12	
		退学率 (C) / (A) *100	0.92	0.82	0.73	
計		在籍学生数 (A)	1,738	1,702	1,644	
		うち留年者数 (B)	27	28	25	
		留年率 (B) / (A) *100	1.55	1.65	1.52	
		うち退学者数 (C)	16	14	12	
		退学率 (C) / (A) *100	0.92	0.82	0.73	

学部	学科		2017年度	2018年度	2019年度	備考
総合数理学部	現象 科数 理学	在籍学生数 (A)	341	359	366	
		うち留年者数 (B)	18	19	22	
		留年率 (B) / (A) *100	5.28	5.29	6.01	
		うち退学者数 (C)	1	10	9	
		退学率 (C) / (A) *100	0.29	2.79	2.46	
	ア先 スサ 端 学 科 イ メ デ ィ	在籍学生数 (A)	435	443	468	
		うち留年者数 (B)	19	19	9	
		留年率 (B) / (A) *100	4.37	4.29	1.92	
		うち退学者数 (C)	4	10	8	
	ク ネ ッ 学 科 デ ィ ツ ザ ィ ワ ィ	在籍学生数 (A)	333	345	354	
		うち留年者数 (B)	3	8	12	
		留年率 (B) / (A) *100	0.90	2.32	3.39	
うち退学者数 (C)		3	4	3		
計	在籍学生数 (A)	1,109	1,147	1,188		
	うち留年者数 (B)	40	46	43		
	留年率 (B) / (A) *100	3.61	4.01	3.62		
	うち退学者数 (C)	8	24	20		
	退学率 (C) / (A) *100	0.72	2.09	1.68		
学士課程合計	在籍学生数 (A)	31,004	30,882	30,703		
	うち留年者数 (B)	950	947	979		
	留年率 (B) / (A) *100	3.06	3.07	3.19		
	うち退学者数 (C)	368	349	369		
	退学率 (C) / (A) *100	1.19	1.13	1.20		

<博士前期・修士課程>

研究科	専攻		2017年度	2018年度	2019年度	備考
法学研究科	〔公法学専攻〕 〔博士前期課程〕	在籍学生数 (A)	36	26	20	
		うち留年者数 (B)	2	4	5	
		留年率 (B) / (A) *100	5.56	15.38	25.00	
		うち退学者数 (C)	4	0	1	
		退学率 (C) / (A) *100	11.11	0.00	5.00	
	〔民法専攻〕 〔博士前期課程〕	在籍学生数 (A)	16	26	25	
		うち留年者数 (B)	2	4	3	
		退学率 (C) / (A) *100	0.00	7.69	0.00	
計	在籍学生数 (A)	52	52	45		
	うち留年者数 (B)	4	8	8		
	留年率 (B) / (A) *100	7.69	15.38	17.78		
	うち退学者数 (C)	4	2	1		
	退学率 (C) / (A) *100	7.69	3.85	2.22		
商学研究科	〔商学専攻〕 〔博士前期課程〕	在籍学生数 (A)	71	69	66	
		うち留年者数 (B)	7	6	6	
		留年率 (B) / (A) *100	9.86	8.70	9.09	
		うち退学者数 (C)	0	0	1	
		退学率 (C) / (A) *100	0.00	0.00	1.52	
計	在籍学生数 (A)	71	69	66		
	うち留年者数 (B)	7	6	6		
	留年率 (B) / (A) *100	9.86	8.70	9.09		
	うち退学者数 (C)	0	0	1		
	退学率 (C) / (A) *100	0.00	0.00	1.52		
政治経済学研究科	〔政治学専攻〕 〔博士前期課程〕	在籍学生数 (A)	43	47	45	
		うち留年者数 (B)	2	3	3	
		留年率 (B) / (A) *100	4.65	6.38	6.67	
		退学率 (C) / (A) *100	0.00	6.38	2.22	
	〔経済学専攻〕 〔博士前期課程〕	在籍学生数 (A)	53	51	49	
		うち留年者数 (B)	3	3	2	
		留年率 (B) / (A) *100	5.66	5.88	4.08	
		退学率 (C) / (A) *100	1.89	3.92	4.08	
計	在籍学生数 (A)	96	98	94		
	うち留年者数 (B)	5	6	5		
	留年率 (B) / (A) *100	5.21	6.12	5.32		
	うち退学者数 (C)	1	5	3		
	退学率 (C) / (A) *100	1.04	5.10	3.19		

研究科	専攻		2017年度	2018年度	2019年度	備考
経営 科学研究	へ経営 課程 博士前期 専攻	在籍学生数 (A)	121	116	111	
		うち留年者数 (B)	25	21	20	
		留年率 (B) / (A) *100	20.7	18.1	18.0	
		うち退学者数 (C)	4	7	8	
		退学率 (C) / (A) *100	3.31	6.03	7.21	
計		在籍学生数 (A)	121	116	111	
		うち留年者数 (B)	25	21	20	
		留年率 (B) / (A) *100	20.66	18.10	18.02	
		うち退学者数 (C)	4	7	8	
		退学率 (C) / (A) *100	3.31	6.03	7.21	
文学 研究科	期攻日本 課程へ文学 博士前期 専攻	在籍学生数 (A)	17	22	22	
		うち留年者数 (B)	1	3	1	
		留年率 (B) / (A) *100	5.88	13.64	4.55	
		うち退学者数 (C)	0	0	1	
		退学率 (C) / (A) *100	0.00	0.00	4.55	
	へ英文 課程博士 前期専 攻	在籍学生数 (A)	7	5	4	
		うち留年者数 (B)	1	1	3	
		留年率 (B) / (A) *100	14.29	20.00	75.00	
		うち退学者数 (C)	0	0	0	
		退学率 (C) / (A) *100	0.00	0.00	0.00	
	へ仏文 課程博士 前期専 攻	在籍学生数 (A)	4	6	5	
		うち留年者数 (B)	1	1	1	
		留年率 (B) / (A) *100	25.00	16.67	20.00	
		うち退学者数 (C)	0	0	0	
		退学率 (C) / (A) *100	0.00	0.00	0.00	
	へ独文 課程博士 前期専 攻	在籍学生数 (A)	2	3	2	
		うち留年者数 (B)	0	1	0	
		留年率 (B) / (A) *100	0.00	33.33	0.00	
		うち退学者数 (C)	0	0	0	
		退学率 (C) / (A) *100	0.00	0.00	0.00	
	へ演劇 課程博士 前期専 攻	在籍学生数 (A)	7	6	8	
		うち留年者数 (B)	1	1	1	
		留年率 (B) / (A) *100	14.29	16.67	12.50	
		うち退学者数 (C)	2	0	2	
退学率 (C) / (A) *100		28.57	0.00	25.00		
ア文芸 専攻メ ディ 士課程 へ修イ	在籍学生数 (A)	14	8	2		
	うち留年者数 (B)	1	2	0		
	留年率 (B) / (A) *100	7.14	25.00	0.00		
	うち退学者数 (C)	1	2	0		
	退学率 (C) / (A) *100	7.14	25.00	0.00		

研究科	専攻		2017年度	2018年度	2019年度	備考	
文学研究科	史学専攻 〈博士前期課程〉	在籍学生数 (A)	46	42	38		
		うち留年者数 (B)	9	9	5		
		留年率 (B) / (A) *100	19.57	21.43	13.16		
		うち退学者数 (C)	5	4	4		
		退学率 (C) / (A) *100	10.87	9.52	10.53		
	地理学専攻 〈博士前期課程〉	在籍学生数 (A)	7	5	5		
		うち留年者数 (B)	0	0	0		
		留年率 (B) / (A) *100	0.00	0.00	0.00		
		うち退学者数 (C)	1	0	1		
		退学率 (C) / (A) *100	14.29	0.00	20.00		
	臨床人間学 専攻〈博士前期課程〉	在籍学生数 (A)	23	20	23		
		うち留年者数 (B)	1	2	1		
留年率 (B) / (A) *100		4.35	10.00	4.35			
うち退学者数 (C)		0	0	1			
退学率 (C) / (A) *100		0.00	0.00	4.35			
計	在籍学生数 (A)	127	117	109			
	うち留年者数 (B)	15	20	12			
	留年率 (B) / (A) *100	11.81	17.09	11.01			
	うち退学者数 (C)	9	6	9			
	退学率 (C) / (A) *100	7.09	5.13	8.26			
理工学研究科	電気工学専攻 〈博士前期課程〉	在籍学生数 (A)	169	142	131		
		うち留年者数 (B)	3	1	0		
		留年率 (B) / (A) *100	1.78	0.70	0.00		
		うち退学者数 (C)	5	8	1		
		退学率 (C) / (A) *100	2.96	5.63	0.76		
	機械工学専攻 〈博士前期課程〉	在籍学生数 (A)	150	153	143		
		うち留年者数 (B)	0	1	0		
		留年率 (B) / (A) *100	0.00	0.65	0.00		
		うち退学者数 (C)	2	3	2		
		退学率 (C) / (A) *100	1.33	1.96	1.40		
	4月20日募集 止※6月6日 停年	建築学専攻 〈博士前期課程〉	在籍学生数 (A)	70	6	0	
			うち留年者数 (B)	2	3	0	
			留年率 (B) / (A) *100	2.86	50.00	-	
			うち退学者数 (C)	1	3	0	
	建築・都市 学専攻〈博士前期課程〉	在籍学生数 (A)	82	167	165		
		うち留年者数 (B)	0	0	4		
留年率 (B) / (A) *100		0.00	0.00	2.42			
うち退学者数 (C)		0	3	2			
退学率 (C) / (A) *100		0.00	1.80	1.21			

研究科	専攻		2017年度	2018年度	2019年度	備考
理工学研究科	応用化学専攻 （博士前期課程）	在籍学生数（A）	90	99	96	
		うち留年者数（B）	0	0	1	
		留年率（B）／（A）*100	0.00	0.00	1.04	
		うち退学者数（C）	0	3	3	
		退学率（C）／（A）*100	0.00	3.03	3.13	
	基礎理工学専攻 （博士前期課程） （募集16名）	在籍学生数（A）	57	1	0	
		うち留年者数（B）	2	1	0	
		留年率（B）／（A）*100	3.51	100.00	-	
		うち退学者数（C）	2	0	0	
		退学率（C）／（A）*100	3.51	0.00	-	
	新領域創造専攻 （博士前期課程） （募集16名）	在籍学生数（A）	23	1	0	
		うち留年者数（B）	2	1	0	
		留年率（B）／（A）*100	8.70	100.00	-	
		うち退学者数（C）	2	0	0	
		退学率（C）／（A）*100	8.70	0.00	-	
	情報科学専攻 （博士前期課程）	在籍学生数（A）	35	66	68	
		うち留年者数（B）	0	0	1	
		留年率（B）／（A）*100	0.00	0.00	1.47	
		うち退学者数（C）	0	1	1	
		退学率（C）／（A）*100	0.00	1.52	1.47	
	数学専攻 （博士前期課程）	在籍学生数（A）	8	15	11	
		うち留年者数（B）	0	0	0	
		留年率（B）／（A）*100	0.00	0.00	0.00	
		うち退学者数（C）	0	1	0	
退学率（C）／（A）*100		0.00	6.67	0.00		
物理学専攻 （博士前期課程）	在籍学生数（A）	13	31	30		
	うち留年者数（B）	0	0	0		
	留年率（B）／（A）*100	0.00	0.00	0.00		
	うち退学者数（C）	0	0	0		
	退学率（C）／（A）*100	0.00	0.00	0.00		
計	在籍学生数（A）	697	681	644		
	うち留年者数（B）	9	7	6		
	留年率（B）／（A）*100	1.29	1.03	0.93		
	うち退学者数（C）	12	22	9		
	退学率（C）／（A）*100	1.72	3.23	1.40		

研究科	専攻		2017年度	2018年度	2019年度	備考
農学研究科	農芸化学専攻 （博士前期課程）	在籍学生数（A）	53	52	54	
		うち留年者数（B）	0	0	1	
		留年率（B）／（A）*100	0.00	0.00	1.85	
		うち退学者数（C）	0	1	4	
		退学率（C）／（A）*100	0.00	1.92	7.41	
	農学専攻 （博士前期課程）	在籍学生数（A）	51	42	38	
		うち留年者数（B）	2	0	0	
		留年率（B）／（A）*100	3.92	0.00	0.00	
		うち退学者数（C）	3	1	2	
		退学率（C）／（A）*100	5.88	2.38	5.26	
	農業経済学専攻 （博士前期課程）	在籍学生数（A）	4	5	3	
		うち留年者数（B）	0	0	0	
		留年率（B）／（A）*100	0.00	0.00	0.00	
		うち退学者数（C）	0	1	0	
		退学率（C）／（A）*100	0.00	20.00	0.00	
	生命科学専攻 （博士前期課程）	在籍学生数（A）	56	53	53	
うち留年者数（B）		1	1	1		
留年率（B）／（A）*100		1.79	1.89	1.89		
うち退学者数（C）		2	2	3		
退学率（C）／（A）*100		3.57	3.77	5.66		
計	在籍学生数（A）	164	152	148		
	うち留年者数（B）	3	1	2		
	留年率（B）／（A）*100	1.83	0.66	1.35		
	うち退学者数（C）	5	5	9		
	退学率（C）／（A）*100	3.05	3.29	6.08		
情報コミュニケーション研究科	情報コミュニケーション専攻 （博士前期課程）	在籍学生数（A）	32	44	48	
		うち留年者数（B）	0	4	2	
		留年率（B）／（A）*100	0.00	9.09	4.17	
		うち退学者数（C）	1	2	3	
		退学率（C）／（A）*100	3.13	4.55	6.25	
計	在籍学生数（A）	32	44	48		
	うち留年者数（B）	0	4	2		
	留年率（B）／（A）*100	0.00	9.09	4.17		
	うち退学者数（C）	1	2	3		
	退学率（C）／（A）*100	3.13	4.55	6.25		
教養デザイン研究科	教養デザイン専攻 （博士前期課程）	在籍学生数（A）	27	18	31	
		うち留年者数（B）	4	3	4	
		留年率（B）／（A）*100	14.81	16.67	12.90	
		うち退学者数（C）	2	0	3	
		退学率（C）／（A）*100	7.41	0.00	9.68	
計	在籍学生数（A）	27	18	31		
	うち留年者数（B）	4	3	4		
	留年率（B）／（A）*100	14.81	16.67	12.90		
	うち退学者数（C）	2	0	3		
	退学率（C）／（A）*100	7.41	0.00	9.68		

研究科	専攻		2017年度	2018年度	2019年度	備考
先端数理科学研究科	前専現 期攻象 課へ数 程〜博 程理 士学	在籍学生数 (A)	24	32	24	
		うち留年者数 (B)	0	0	1	
		留年率 (B) / (A) *100	0.00	0.00	4.17	
		うち退学者数 (C)	1	1	1	
		退学率 (C) / (A) *100	4.17	3.13	4.17	
	年※前専ア先 4 2 期攻サ端 月0 課へイメ 開1 程博エデ 設7 士イン	在籍学生数 (A)	61	95	65	
		うち留年者数 (B)	0	0	2	
		留年率 (B) / (A) *100	0.00	0.00	3.08	
		うち退学者数 (C)	0	1	4	
		退学率 (C) / (A) *100	0.00	1.05	6.15	
	年※前専クネ 4 2 期攻デツ 月0 課へザト 開1 程博イワ 設7 士ー	在籍学生数 (A)	31	58	50	
		うち留年者数 (B)	0	0	0	
留年率 (B) / (A) *100		0.00	0.00	0.00		
うち退学者数 (C)		1	1	2		
退学率 (C) / (A) *100		3.23	1.72	4.00		
計		在籍学生数 (A)	116	185	139	
		うち留年者数 (B)	0	0	3	
		留年率 (B) / (A) *100	0.00	0.00	2.16	
		うち退学者数 (C)	2	3	7	
		退学率 (C) / (A) *100	1.72	1.62	5.04	
国際 研究日 科学	前専国 期攻際 課へ日 程〜博 程本 士学	在籍学生数 (A)	29	32	33	
		うち留年者数 (B)	3	2	2	
		留年率 (B) / (A) *100	10.34	6.25	6.06	
		うち退学者数 (C)	4	3	2	
		退学率 (C) / (A) *100	13.79	9.38	6.06	
計		在籍学生数 (A)	29	32	33	
		うち留年者数 (B)	3	2	2	
		留年率 (B) / (A) *100	10.34	6.25	6.06	
		うち退学者数 (C)	4	3	2	
		退学率 (C) / (A) *100	13.79	9.38	6.06	
博士前期・修士課程合計		在籍学生数 (A)	1,532	1,564	1,468	
		うち留年者数 (B)	75	78	70	
		留年率 (B) / (A) *100	4.90	4.99	4.77	
		うち退学者数 (C)	44	55	55	
		退学率 (C) / (A) *100	2.87	3.52	3.75	

<博士後期課程>

研究科	専攻		2017年度	2018年度	2019年度	備考
法学研究科	〔公法 課程〕 博士後期 専攻	在籍学生数 (A)	16	19	17	
		うち留年者数 (B)	7	8	7	
		留年率 (B) / (A) *100	43.75	42.11	41.18	
		うち退学者数 (C)	3	4	1	
		退学率 (C) / (A) *100	18.75	21.05	5.88	
	〔民事 課程〕 博士後期 専攻	在籍学生数 (A)	13	11	9	
		うち留年者数 (B)	4	4	4	
		留年率 (B) / (A) *100	30.77	36.36	44.44	
		うち退学者数 (C)	3	1	0	
		退学率 (C) / (A) *100	23.08	9.09	0.00	
計		在籍学生数 (A)	29	30	26	
		うち留年者数 (B)	11	12	11	
		留年率 (B) / (A) *100	37.93	40.00	42.31	
		うち退学者数 (C)	6	5	1	
		退学率 (C) / (A) *100	20.69	16.67	3.85	
商学研究科	〔商学 課程〕 博士後期 専攻	在籍学生数 (A)	23	24	24	
		うち留年者数 (B)	8	9	10	
		留年率 (B) / (A) *100	34.78	37.50	41.67	
		うち退学者数 (C)	0	0	1	
		退学率 (C) / (A) *100	0.00	0.00	4.17	
計		在籍学生数 (A)	23	24	24	
		うち留年者数 (B)	8	9	10	
		留年率 (B) / (A) *100	34.78	37.50	41.67	
		うち退学者数 (C)	0	0	1	
		退学率 (C) / (A) *100	0.00	0.00	4.17	
政治経済学研究科	〔政治学 課程〕 博士後期 専攻	在籍学生数 (A)	18	13	10	
		うち留年者数 (B)	11	8	5	
		留年率 (B) / (A) *100	61.11	61.54	50.00	
		うち退学者数 (C)	3	3	0	
		退学率 (C) / (A) *100	16.67	23.08	0.00	
	〔経済学 課程〕 博士後期 専攻	在籍学生数 (A)	8	11	11	
		うち留年者数 (B)	3	4	1	
		留年率 (B) / (A) *100	37.50	36.36	9.09	
		うち退学者数 (C)	0	0	1	
		退学率 (C) / (A) *100	0.00	0.00	9.09	
計		在籍学生数 (A)	26	24	21	
		うち留年者数 (B)	14	12	6	
		留年率 (B) / (A) *100	53.85	50.00	28.57	
		うち退学者数 (C)	3	3	1	
		退学率 (C) / (A) *100	11.54	12.50	4.76	

研究科	専攻		2017年度	2018年度	2019年度	備考
経営学研究	〈経営学専攻 課程〉	在籍学生数 (A)	26	24	27	
		うち留年者数 (B)	11	11	13	
		留年率 (B) / (A) *100	42.31	45.83	48.15	
		うち退学者数 (C)	4	1	2	
		退学率 (C) / (A) *100	15.38	4.17	7.41	
計		在籍学生数 (A)	26	24	27	
		うち留年者数 (B)	11	11	13	
		留年率 (B) / (A) *100	42.31	45.83	48.15	
		うち退学者数 (C)	4	1	2	
		退学率 (C) / (A) *100	15.38	4.17	7.41	
文学研究科	〈日本文学専攻 課程〉	在籍学生数 (A)	27	21	13	
		うち留年者数 (B)	15	15	9	
		留年率 (B) / (A) *100	55.56	71.43	69.23	
		うち退学者数 (C)	3	3	3	
		退学率 (C) / (A) *100	11.11	14.29	23.08	
	〈英文学専攻 課程〉	在籍学生数 (A)	3	2	2	
		うち留年者数 (B)	1	1	2	
		留年率 (B) / (A) *100	33.33	50.00	100.00	
		うち退学者数 (C)	1	0	0	
		退学率 (C) / (A) *100	33.33	0.00	0.00	
	〈日本文学専攻 課程〉	在籍学生数 (A)	5	8	7	
		うち留年者数 (B)	2	3	3	
		留年率 (B) / (A) *100	40.00	37.50	42.86	
		うち退学者数 (C)	0	1	0	
		退学率 (C) / (A) *100	0.00	12.50	0.00	
	〈日本文学専攻 課程〉	在籍学生数 (A)	4	2	2	
		うち留年者数 (B)	2	0	1	
		留年率 (B) / (A) *100	50.00	0.00	50.00	
		うち退学者数 (C)	2	0	0	
		退学率 (C) / (A) *100	50.00	0.00	0.00	
	〈演劇学専攻 課程〉	在籍学生数 (A)	7	6	6	
		うち留年者数 (B)	5	3	4	
		留年率 (B) / (A) *100	71.43	50.00	66.67	
		うち退学者数 (C)	3	0	1	
		退学率 (C) / (A) *100	42.86	0.00	16.67	
	〈日本文学専攻 課程〉	在籍学生数 (A)	45	47	43	
		うち留年者数 (B)	28	25	22	
		留年率 (B) / (A) *100	62.22	53.19	51.16	
うち退学者数 (C)		4	8	2		
退学率 (C) / (A) *100		8.89	17.02	4.65		
〈地質学専攻 課程〉	在籍学生数 (A)	3	3	4		
	うち留年者数 (B)	0	0	2		
	留年率 (B) / (A) *100	0.00	0.00	50.00		
	うち退学者数 (C)	0	0	0		
	退学率 (C) / (A) *100	0.00	0.00	0.00		

研究科	専攻		2017年度	2018年度	2019年度	備考	
文学 研究科	後専臨 期攻床 課へ人 程博間 程士学	在籍学生数 (A)	8	9	10		
		うち留年者数 (B)	3	3	3		
		留年率 (B) / (A) *100	37.50	33.33	30.00		
		うち退学者数 (C)	0	0	1		
		退学率 (C) / (A) *100	0.00	0.00	10.00		
計		在籍学生数 (A)	102	98	87		
		うち留年者数 (B)	56	50	46		
		留年率 (B) / (A) *100	54.90	51.02	52.87		
		うち退学者数 (C)	13	12	7		
		退学率 (C) / (A) *100	12.75	12.24	8.05		
理工学 研究科	期攻電 課へ気 程博工 程士学 後専	在籍学生数 (A)	13	19	17		
		うち留年者数 (B)	1	2	4		
		留年率 (B) / (A) *100	7.69	10.53	23.53		
		うち退学者数 (C)	0	1	0		
		退学率 (C) / (A) *100	0.00	5.26	0.00		
	期攻機 課へ械 程博工 程士学 後専	在籍学生数 (A)	4	6	4		
		うち留年者数 (B)	0	0	0		
		留年率 (B) / (A) *100	0.00	0.00	0.00		
		うち退学者数 (C)	0	0	0		
		退学率 (C) / (A) *100	0.00	0.00	0.00		
	4 2 月 0 日 止 募 集 6 年 停 年	課へ建 程博築 程士学 後専	在籍学生数 (A)	5	2	2	
			うち留年者数 (B)	4	1	2	
			留年率 (B) / (A) *100	80.00	50.00	100.00	
			うち退学者数 (C)	1	0	0	
			退学率 (C) / (A) *100	20.00	0.00	0.00	
	士 学 建 程後専 課攻・都 程博市	在籍学生数 (A)	9	11	12		
		うち留年者数 (B)	0	1	3		
		留年率 (B) / (A) *100	0.00	9.09	25.00		
		うち退学者数 (C)	1	0	0		
		退学率 (C) / (A) *100	11.11	0.00	0.00		
	期攻応 課へ用 程博化 程士学 後専	在籍学生数 (A)	10	8	7		
		うち留年者数 (B)	2	2	0		
		留年率 (B) / (A) *100	20.00	25.00	0.00		
		うち退学者数 (C)	0	0	0		
退学率 (C) / (A) *100		0.00	0.00	0.00			
年※後専基 4 2 月 0 日 止 募 集 6 年 停 年	期攻礎 課へ理 程博工 程士学	在籍学生数 (A)	4	2	1		
		うち留年者数 (B)	1	0	0		
		留年率 (B) / (A) *100	25.00	0.00	0.00		
		うち退学者数 (C)	0	1	0		
		退学率 (C) / (A) *100	0.00	50.00	0.00		
年※後専新 4 2 月 0 日 止 募 集 6 年 停 年	期攻領 課へ域 程博創 程士造	在籍学生数 (A)	2	2	1		
		うち留年者数 (B)	1	1	1		
		留年率 (B) / (A) *100	50.00	50.00	100.00		
		うち退学者数 (C)	0	0	0		
		退学率 (C) / (A) *100	0.00	0.00	0.00		

研究科	専攻		2017年度	2018年度	2019年度	備考
理工学研究科	情報科学専攻 （博士後期課程）	在籍学生数（A）	4	4	5	
		うち留年者数（B）	0	0	0	
		留年率（B）／（A）*100	0.00	0.00	0.00	
		うち退学者数（C）	0	0	0	
		退学率（C）／（A）*100	0.00	0.00	0.00	
	数学専攻 （博士後期課程）	在籍学生数（A）	2	2	2	
		うち留年者数（B）	0	0	0	
		留年率（B）／（A）*100	0.00	0.00	0.00	
		うち退学者数（C）	0	0	0	
		退学率（C）／（A）*100	0.00	0.00	0.00	
	物理学専攻 （博士後期課程）	在籍学生数（A）	0	0	0	
		うち留年者数（B）	0	0	0	
		留年率（B）／（A）*100	-	-	-	
		うち退学者数（C）	0	0	0	
		退学率（C）／（A）*100	-	-	-	
計	在籍学生数（A）	53	56	51		
	うち留年者数（B）	9	7	10		
	留年率（B）／（A）*100	16.98	12.50	19.61		
	うち退学者数（C）	2	2	0		
	退学率（C）／（A）*100	3.77	3.57	0.00		
農学研究科	農芸化学専攻 （博士後期課程）	在籍学生数（A）	3	1	1	
		うち留年者数（B）	3	1	1	
		留年率（B）／（A）*100	100.00	100.00	100.00	
		うち退学者数（C）	0	0	0	
		退学率（C）／（A）*100	0.00	0.00	0.00	
	農学専攻 （博士後期課程）	在籍学生数（A）	9	9	10	
		うち留年者数（B）	3	2	2	
		留年率（B）／（A）*100	33.33	22.22	20.00	
		うち退学者数（C）	0	0	1	
		退学率（C）／（A）*100	0.00	0.00	10.00	
	農業経済学専攻 （博士後期課程）	在籍学生数（A）	4	4	2	
		うち留年者数（B）	1	3	1	
		留年率（B）／（A）*100	25.00	75.00	50.00	
		うち退学者数（C）	0	1	0	
		退学率（C）／（A）*100	0.00	25.00	0.00	
	生命科学専攻 （博士後期課程）	在籍学生数（A）	10	6	5	
		うち留年者数（B）	1	0	1	
留年率（B）／（A）*100		10.00	0.00	20.00		
うち退学者数（C）		1	0	0		
退学率（C）／（A）*100		10.00	0.00	0.00		
計	在籍学生数（A）	26	20	18		
	うち留年者数（B）	8	6	5		
	留年率（B）／（A）*100	30.77	30.00	27.78		
	うち退学者数（C）	1	1	1		
	退学率（C）／（A）*100	3.85	5.00	5.56		

研究科	専攻		2017年度	2018年度	2019年度	備考
情報コミュニケーション研究科	情報コミュニケーション専攻（博士後期課程）	在籍学生数（A）	17	14	13	
		うち留年者数（B）	8	8	9	
		留年率（B）／（A）*100	47.06	57.14	69.23	
		うち退学者数（C）	3	2	1	
		退学率（C）／（A）*100	17.65	14.29	7.69	
計		在籍学生数（A）	17	14	13	
		うち留年者数（B）	8	8	9	
		留年率（B）／（A）*100	47.06	57.14	69.23	
		うち退学者数（C）	3	2	1	
		退学率（C）／（A）*100	17.65	14.29	7.69	
教養デザイン研究科	教養デザイン専攻（博士後期課程）	在籍学生数（A）	25	23	22	
		うち留年者数（B）	14	14	13	
		留年率（B）／（A）*100	56.00	60.87	59.09	
		うち退学者数（C）	3	2	3	
		退学率（C）／（A）*100	12.00	8.70	13.64	
計		在籍学生数（A）	25	23	22	
		うち留年者数（B）	14	14	13	
		留年率（B）／（A）*100	56.00	60.87	59.09	
		うち退学者数（C）	3	2	3	
		退学率（C）／（A）*100	12.00	8.70	13.64	
先端数理科学研究科	現期対象課程（博士）	在籍学生数（A）	9	2	1	
		うち留年者数（B）	2	0	0	
		留年率（B）／（A）*100	22.22	0.00	0.00	
		うち退学者数（C）	2	0	0	
		退学率（C）／（A）*100	22.22	0.00	0.00	
	※後専ア先 4 2 期攻サ先 月 0 課ヘイ端 開 1 程博エデ 設 7 ヲンイ	在籍学生数（A）	6	4	8	
		うち留年者数（B）	0	0	0	
		留年率（B）／（A）*100	0.00	0.00	0.00	
		うち退学者数（C）	0	0	0	
		退学率（C）／（A）*100	0.00	0.00	0.00	
	※後専クネ 4 2 期攻デツ 月 0 課ヘザト 開 1 程博イワ 設 7 ヲンイ	在籍学生数（A）	0	0	1	
		うち留年者数（B）	0	0	0	
留年率（B）／（A）*100		-	-	-		
うち退学者数（C）		0	0	0		
退学率（C）／（A）*100		-	-	-		
計		在籍学生数（A）	15	6	10	
		うち留年者数（B）	2	0	0	
		留年率（B）／（A）*100	13.33	0.00	0.00	
		うち退学者数（C）	2	0	0	
		退学率（C）／（A）*100	13.33	0.00	0.00	

<専門職学位課程>

研究科	専攻		2017年度	2018年度	2019年度	備考
ガバ研究ナンス	ガバ専攻ナンス	在籍学生数 (A)	131	120	109	
		うち留年者数 (B)	6	4	3	
		留年率 (B) / (A) *100	4.58	3.33	2.75	
		うち退学者数 (C)	4	1	4	
		退学率 (C) / (A) *100	3.05	0.83	3.67	
計		在籍学生数 (A)	131	120	109	
		うち留年者数 (B)	6	4	3	
		留年率 (B) / (A) *100	4.58	3.33	2.75	
		うち退学者数 (C)	4	1	4	
		退学率 (C) / (A) *100	3.05	0.83	3.67	
スルグロ研究科	スルグロ専攻	在籍学生数 (A)	202	195	204	
		うち留年者数 (B)	9	7	3	
		留年率 (B) / (A) *100	4.46	3.59	1.47	
		うち退学者数 (C)	3	5	3	
		退学率 (C) / (A) *100	1.49	2.56	1.47	
計		在籍学生数 (A)	202	195	204	
		うち留年者数 (B)	9	7	3	
		留年率 (B) / (A) *100	4.46	3.59	1.47	
		うち退学者数 (C)	3	5	3	
		退学率 (C) / (A) *100	1.49	2.56	1.47	
会計研究専門職	会計専攻専門職	在籍学生数 (A)	80	137	164	
		うち留年者数 (B)	1	4	7	
		留年率 (B) / (A) *100	1.25	2.92	4.27	
		うち退学者数 (C)	1	5	4	
		退学率 (C) / (A) *100	1.25	3.65	2.44	
計		在籍学生数 (A)	80	137	164	
		うち留年者数 (B)	1	4	7	
		留年率 (B) / (A) *100	1.25	2.92	4.27	
		うち退学者数 (C)	1	5	4	
		退学率 (C) / (A) *100	1.25	3.65	2.44	
法務研究科	法務専攻	在籍学生数 (A)	139	115	119	
		うち留年者数 (B)	25	22	19	
		留年率 (B) / (A) *100	17.99	19.13	15.97	
		うち退学者数 (C)	21	12	19	
		退学率 (C) / (A) *100	15.11	10.43	15.97	
計		在籍学生数 (A)	139	115	119	
		うち留年者数 (B)	25	22	19	
		留年率 (B) / (A) *100	17.99	19.13	15.97	
		うち退学者数 (C)	21	12	19	
		退学率 (C) / (A) *100	15.11	10.43	15.97	
専門職学位課程合計		在籍学生数 (A)	552	567	596	
		うち留年者数 (B)	41	37	32	
		留年率 (B) / (A) *100	7.43	6.53	5.37	
		うち退学者数 (C)	29	23	30	
		退学率 (C) / (A) *100	5.25	4.06	5.03	

[注]

- 1 原則として、学部は学科単位、研究科は専攻単位で記入してください。
- 2 「在籍学生数(A)」は、表2の「在籍学生数」欄と同じ数値を記入し、「うち留年者(B)」「うち退学者数(C)」は、当該年度5月1日(秋入学を実施している場合は、秋学期を開始し「在籍学生数」の数が確定した日)以降年度末までに留年又は退学が決定した者の数を記入してください。4月1日からこの期間までに留年又は退学決定者が生じた場合は、備考欄にその数を記入してください。
- 3 「うち留年者(B)」には、計画的な長期履修生、休学中又は休学によって進級の遅れた者、留学中又は留学によって進級の遅れた者を含めないでください。
- 4 除籍者は「うち退学者数(C)」に含めてください。
- 5 留年が決定した者が、同一年度に退学した場合は、「うち退学者数(C)」のみに算入し、「うち留年者(B)」には含めないでください。
- 6 課程を前期・後期で区分している専門職大学にあつては、学科ごとに前期・後期に分けて作表してください。

【明治大学注】

- 1 退学者数に「交換留学生」は含まない。

(表7) 奨学金給付・貸与状況

奨学金の名称	学内・学外の別	給付・貸与の別	支給対象学生数 (A)	在籍学生総数 (B)	在籍学生に対する比率 A/B*100	支給総額 (C) (千円)	1件当たり 支給額 C/A(千円)
災害時特別給費奨学金【学部・大学院・専門職大学院】	学内	給付	5	33,090	0.0%	2,363	472
特別貸費奨学金【学部・大学院・専門職大学院】	学内	貸与	0	33,090	0.0%	0	0
私費外国人留学生奨学金【学部・大学院】	学内	給付	160	32,494	0.5%	48,000	300
私費外国人留学生授業料補助【学部・大学院】	学内	給付	852	32,494	2.6%	190,424	223
外国留学奨励助成金【学部・大学院】	学内	給付	163	32,494	0.5%	45,837	281
海外トップユニバーシティ留学奨励助成金【学部・大学院】	学内	給付	39	32,494	0.1%	47,923	1,228
グローバル選抜助成金 ^{※1} 【学部・大学院】	学内	給付	7	32,494	0.0%	7,226	1,032
私費外国人留学生特別助成金【学部・大学院】	学内	給付	19	32,494	0.1%	13,320	701
日本学生支援機構：留学生受入れ促進プログラム（文部科学省外国人留学生学習奨励費） ^{※2} 【学部・大学院】	学外	給付	116	32,494	0.4%	66,528	573
特別給費奨学金【学部】	学内	給付	85	30,703	0.3%	79,909	940
給費奨学金【学部】	学内	給付	1,441	30,703	4.7%	376,650	261
連合父母会緊急給費奨学金【学部】	学内	給付	1	30,703	0.0%	300	300
創業者記念経済支援奨学金【学部】	学内	給付	4	30,703	0.0%	1,296	324
創業者記念課外活動奨励奨学金【学部】	学内	給付	4	30,703	0.0%	250	62
明治鋼業奨学金【学部】	学内	給付	3	30,703	0.0%	90	30
スポーツ奨励奨学金【学部】	学内	給付	145	30,703	0.5%	109,539	755
校友会奨学金「前へ！」【学部】	学内	給付	121	30,703	0.4%	24,133	199
学業奨励給費奨学金【学部】	学内	給付	576	30,703	1.9%	189,898	329
明大サポート奨学金【学部】	学内	給付	9	30,703	0.0%	2,053	228
難民学生修学助成金（学費免除）【学部】	学内	給付	7	30,703	0.0%	8,621	1,231
難民学生修学助成金（助成金）【学部】	学内	給付	7	30,703	0.0%	8,253	1,179
未来サポーター給費奨学生【学部】	学内	給付	150	30,703	0.5%	32,011	213
日本学生支援機構【学部】	学外	給付	154	30,703	0.5%	65,040	422
日本学生支援機構【学部】	学外	貸与	6,380	30,703	20.8%	4,846,670	759

奨学金の名称	学内・学外の別	給付・貸与の別	支給対象学生数 (A)	在籍学生総数 (B)	在籍学生に対する比率 A/B*100	支給総額 (C) (千円)	1件当たり 支給額 C/A(千円)
明治大学連合父母会特別給付奨学金【学部】	学外	給付	25	30,703	0.1%	11,800	472
明治大学連合父母会一般給付奨学金【学部】	学外	給付	100	30,703	0.3%	24,789	247
「つなげ！紫紺の“たすき”」奨学金【学部】	学外	給付	65	30,703	0.2%	23,500	361
東京駿河台ライオンズクラブ奨学金【学部】	学外	給付	0	30,703	0.0%	0	0
国際化サポート外国人留学生奨励金【学部】	学内	給付	18	30,703	0.1%	2,700	150
国際化サポート海外留学奨励金【学部】	学内	給付	194	30,703	0.6%	11,000	56
日本学生支援機構【大学院・専門職】	学外	貸与	520	2,387	21.8%	506,250	973
大学院研究奨励奨学金 A【大学院】	学内	給付	132	323	40.9%	25,610	194
大学院研究奨励奨学金 B【大学院】	学内	給付	333	1,468	22.7%	113,738	341
特定研究者育成奨学金【大学院】	学内	給付	14	323	4.3%	9,330	666
明治大学外国人留学生緊急援助積立金【大学院】	学内	給付	0	1,791	0.0%	0	0
ガバナス研究科給費奨学金	学内	給付	40	109	36.7%	11,400	285
グローバル・ビジネス研究科給費奨学金	学内	給付	35	204	17.2%	19,500	557
会計専門職研究科給費奨学金	学内	給付	37	164	22.6%	23,400	632
法務研究科給費奨学金	学内	給付	68	119	57.1%	87,900	1,292

[注]

- 1 大学評価実施前々年度実績をもとに作表してください。
- 2 学部・大学院共通、学部対象、大学院対象の順に作成してください。
- 3 「支給対象学生数 (A)」には、奨学金を給付又は貸与した実数を記入してください。
- 4 「在籍学生数 (B)」には、奨学金の種類に応じて給付又は貸与の対象となり得る学生の総数を記入してください (例えば、学部学生のみを対象としたものは、学部学生の在籍学生総数、留学生のみを対象としたものは、留学生総数)。
- 5 独立行政法人日本学生支援機構による奨学金も、「学外」の奨学金として記載してください。

【明治大学注】

- 1 学費(2019年度減免分)、生活費(奨学金部分)、検定料及び渡航費(来日・帰国)の当該年度実支出額を記載。
- 2 4月採用者(115×48,000×12か月)と9月採用者(1×48,000×6か月)でそれぞれ月額をかけて算出(支給停止月分は勘案しない)のため、実支出額とは異なる。

(表8)教員研究費内訳

学部・研究科等	研究費の内訳	2017年度		2018年度		2019年度		
		研究費 (円)	研究費総額に 対する割合 (%)	研究費 (円)	研究費総額に 対する割合 (%)	研究費 (円)	研究費総額に 対する割合 (%)	
法学部	研究費総額	76,479,282	100%	114,916,157	100%	101,414,246	100%	
	学内	経常研究費 (教員当り積算校費総額)	43,393,589	56.7%	43,916,071	38.2%	45,592,436	45.0%
		競争的研究費 (学内共同研究費)	2,429,693	3.2%	3,819,552	3.3%	5,461,810	5.4%
		その他	0	0.0%	0	0.0%	0	0.0%
	小計	45,823,282	59.9%	47,735,623	41.5%	51,054,246	50.3%	
	学外	科学研究費補助金	28,130,000	36.8%	54,500,000	47.4%	44,590,000	44.0%
		政府もしくは政府関連法人 からの研究助成金						
		民間の研究助成財団等 からの研究助成金	1,000,000	1.3%	1,530,000	1.3%	5,270,000	5.2%
		奨学寄附金						
		受託研究費	1,026,000	1.3%	10,317,200	9.0%	0	0.0%
		共同研究費						
		その他	500,000	0.7%	833,334	0.7%	500,000	0.5%
	小計	30,656,000	40.1%	67,180,534	58.5%	50,360,000	49.7%	
	商学部	研究費総額	141,098,900	100%	150,184,143	100%	156,878,160	100%
学内		経常研究費 (教員当り積算校費総額)	51,506,266	36.5%	50,580,069	33.7%	59,230,687	37.8%
		競争的研究費 (学内共同研究費)	31,172,634	22.1%	37,967,165	25.3%	24,950,964	15.9%
		その他	0	0.0%	0	0.0%	3,509,050	2.2%
小計		82,678,900	58.6%	88,547,234	59.0%	87,690,701	55.9%	
学外		科学研究費補助金	57,270,000	40.6%	43,290,000	28.8%	63,400,000	40.4%
		政府もしくは政府関連法人 からの研究助成金						
		民間の研究助成財団等 からの研究助成金	1,000,000	0.7%	500,000	0.3%	1,700,000	1.1%
		奨学寄附金						
		受託研究費	150,000	0.1%	2,784,375	1.9%	2,479,459	1.6%
		共同研究費			15,062,534	10.0%	108,000	0.1%
		その他					1,500,000	1.0%
小計		58,420,000	41.4%	61,636,909	41.0%	69,187,459	44.1%	

学部・研究科等	研究費の内訳	2017年度		2018年度		2019年度		
		研究費 (円)	研究費総額に対する割合 (%)	研究費 (円)	研究費総額に対する割合 (%)	研究費 (円)	研究費総額に対する割合 (%)	
政治経済 学部	研究費総額	99,732,264	100%	90,769,950	100%	99,456,321	100%	
	学 内	経常研究費 (教員当り積算校費総額)	47,951,759	48.1%	49,165,860	54.2%	53,248,670	53.5%
		競争的研究費 (学内共同研究費)	21,577,785	21.6%	4,896,370	5.4%	4,609,931	4.6%
		その他	0	0.0%	0	0.0%	0	0.0%
	小計	69,529,544	69.7%	54,062,230	59.6%	57,858,601	58.2%	
	学 外	科学研究費補助金	22,880,000	22.9%	24,375,000	26.9%	29,575,000	29.7%
		政府もしくは政府関連法人 からの研究助成金						
		民間の研究助成財団等 からの研究助成金			2,000,000	2.2%	0	0.0%
		奨学寄附金						
		受託研究費	5,000,000	5.0%	5,210,000	5.7%	7,900,000	7.9%
		共同研究費	522,720	0.5%	522,720	0.6%	522,720	0.5%
		その他	1,800,000	1.8%	4,600,000	5.1%	3,600,000	3.6%
	小計	30,202,720	30.3%	36,707,720	40.4%	41,597,720	41.8%	
文学部	研究費総額	143,564,957	100%	123,286,059	100%	125,637,568	100%	
	学 内	経常研究費 (教員当り積算校費総額)	49,730,305	34.6%	53,430,538	43.3%	62,486,084	49.7%
		競争的研究費 (学内共同研究費)	32,272,652	22.5%	27,245,521	22.1%	9,211,484	7.3%
		その他	0	0.0%	0	0.0%	0	0.0%
	小計	82,002,957	57.1%	80,676,059	65.4%	71,697,568	57.1%	
	学 外	科学研究費補助金	61,320,000	42.7%	42,300,000	34.3%	51,660,000	41.1%
		政府もしくは政府関連法人 からの研究助成金						
		民間の研究助成財団等 からの研究助成金					1,980,000	1.6%
		奨学寄附金						
		受託研究費	242,000	0.2%	310,000	0.3%	0	0.0%
		共同研究費						
		その他					300,000	0.2%
	小計	61,562,000	42.9%	42,610,000	34.6%	53,940,000	42.9%	

学部・研究科等	研究費の内訳	2017年度		2018年度		2019年度		
		研究費（円）	研究費総額に対する割合（％）	研究費（円）	研究費総額に対する割合（％）	研究費（円）	研究費総額に対する割合（％）	
理工学部	研究費総額	670,774,931	100%	700,830,195	100%	630,300,144	100%	
	学内	経常研究費 (教員当り積算校費総額)	87,913,299	13.1%	100,041,862	14.3%	93,895,365	14.9%
		競争的研究費 (学内共同研究費)	35,864,968	5.3%	40,677,610	5.8%	27,986,444	4.4%
		その他	0	0.0%	0	0.0%	0	0.0%
	小計	123,778,267	18.5%	140,719,472	20.1%	121,881,809	19.3%	
	学外	科学研究費補助金	127,870,000	19.1%	98,475,000	14.1%	144,935,000	23.0%
		政府もしくは政府関連法人 からの研究助成金						
		民間の研究助成財団等 からの研究助成金	12,486,600	1.9%	13,203,471	1.9%	5,200,000	0.8%
		奨学寄附金						
		受託研究費	255,475,466	38.1%	261,333,605	37.3%	172,587,678	27.4%
		共同研究費	88,312,577	13.2%	134,599,669	19.2%	136,539,257	21.7%
		その他	62,852,021	9.4%	52,498,978	7.5%	49,156,400	7.8%
	小計	546,996,664	81.5%	560,110,723	79.9%	508,418,335	80.7%	
研究費総額	533,198,463	100%	441,548,201	100%	459,154,778	100%		
農学部	学内	経常研究費 (教員当り積算校費総額)	54,341,996	10.2%	51,683,354	11.7%	48,993,759	10.7%
		競争的研究費 (学内共同研究費)	97,275,165	18.2%	54,329,978	12.3%	31,837,660	6.9%
		その他	22,443,000	4.2%	23,616,349	5.3%	23,382,600	5.1%
	小計	174,060,161	32.6%	129,629,681	29.4%	104,214,019	22.7%	
	学外	科学研究費補助金	83,550,000	15.7%	77,260,000	17.5%	104,650,000	22.8%
		政府もしくは政府関連法人 からの研究助成金						
		民間の研究助成財団等 からの研究助成金	15,840,000	3.0%	7,446,000	1.7%	18,724,000	4.1%
		奨学寄附金						
		受託研究費	211,504,351	39.7%	195,995,900	44.4%	190,360,160	41.5%
		共同研究費	43,707,839	8.2%	25,432,500	5.8%	33,206,599	7.2%
		その他	4,536,112	0.9%	5,784,120	1.3%	8,000,000	1.7%
	小計	359,138,302	67.4%	311,918,520	70.6%	354,940,759	77.3%	

学部・研究科等	研究費の内訳	2017年度		2018年度		2019年度		
		研究費（円）	研究費総額に対する割合（％）	研究費（円）	研究費総額に対する割合（％）	研究費（円）	研究費総額に対する割合（％）	
経営学部	研究費総額	86,527,870	100%	78,671,929	100%	72,896,450	100%	
	学内	経常研究費 (教員当り積算校費総額)	33,937,569	39.2%	35,181,099	44.7%	33,538,334	46.0%
		競争的研究費 (学内共同研究費)	28,920,301	33.4%	20,520,830	26.1%	3,138,116	4.3%
		その他	0	0.0%	0	0.0%	0	0.0%
		小計	62,857,870	72.6%	55,701,929	70.8%	36,676,450	50.3%
	学外	科学研究費補助金	20,280,000	23.4%	20,370,000	25.9%	29,120,000	39.9%
		政府もしくは政府関連法人 からの研究助成金						
		民間の研究助成財団等 からの研究助成金	700,000	0.8%	0	0.0%	1,600,000	2.2%
		奨学寄附金						
		受託研究費	1,690,000	2.0%	0	0.0%	0	0.0%
		共同研究費			800,000	1.0%	0	0.0%
		その他	1,000,000	1.2%	1,800,000	2.3%	5,500,000	7.5%
		小計	23,670,000	27.4%	22,970,000	29.2%	36,220,000	49.7%
情報コミュニケーション学部	研究費総額	56,897,302	100%	60,657,066	100%	63,083,147	100%	
	学内	経常研究費 (教員当り積算校費総額)	25,590,713	45.0%	22,026,534	36.3%	23,733,391	37.6%
		競争的研究費 (学内共同研究費)	3,146,589	5.5%	3,950,000	6.5%	3,258,756	5.2%
		その他	0	0.0%	0	0.0%	0	0.0%
		小計	28,737,302	50.5%	25,976,534	42.8%	26,992,147	42.8%
	学外	科学研究費補助金	28,160,000	49.5%	32,500,000	53.6%	31,690,000	50.2%
		政府もしくは政府関連法人 からの研究助成金						
		民間の研究助成財団等 からの研究助成金			580,532	1.0%	1,177,000	1.9%
		奨学寄附金						
		受託研究費			600,000	1.0%	1,003,000	1.6%
		共同研究費			1,000,000	1.6%	2,221,000	3.5%
		その他						
		小計	28,160,000	49.5%	34,680,532	57.2%	36,091,000	57.2%

学部・研究科等	研究費の内訳	2017年度		2018年度		2019年度		
		研究費 (円)	研究費総額に対する割合 (%)	研究費 (円)	研究費総額に対する割合 (%)	研究費 (円)	研究費総額に対する割合 (%)	
国際日本 学部	研究費総額	41,044,988	100%	39,746,780	100%	45,788,100	100%	
	学 内	経常研究費 (教員当り積算校費総額)	26,672,396	65.0%	27,576,217	69.4%	25,833,011	56.4%
		競争的研究費 (学内共同研究費)	4,882,592	11.9%	1,770,563	4.5%	2,795,089	6.1%
		その他	0	0.0%	0	0.0%	0	0.0%
		小計	31,554,988	76.9%	29,346,780	73.8%	28,628,100	62.5%
	学 外	科学研究費補助金	9,490,000	23.1%	10,400,000	26.2%	17,160,000	37.5%
		政府もしくは政府関連法人 からの研究助成金						
		民間の研究助成財団等 からの研究助成金						
		奨学寄附金						
		受託研究費						
		共同研究費						
		その他						
		小計	9,490,000	23.1%	10,400,000	26.2%	17,160,000	37.5%
総合数理 学部	研究費総額	291,682,547	100%	285,787,600	100%	245,144,643	100%	
	学 内	経常研究費 (教員当り積算校費総額)	29,958,786	10.3%	31,660,340	11.1%	33,133,491	13.5%
		競争的研究費 (学内共同研究費)	26,988,352	9.3%	22,174,000	7.8%	4,252,998	1.7%
		その他	8,109,351	2.8%	12,508,371	4.4%	15,412,039	6.3%
		小計	65,056,489	22.3%	66,342,711	23.2%	52,798,528	21.5%
	学 外	科学研究費補助金	109,980,000	37.7%	87,400,000	30.6%	53,710,000	21.9%
		政府もしくは政府関連法人 からの研究助成金						
		民間の研究助成財団等 からの研究助成金	446,858	0.2%	3,500,000	1.2%	10,130,000	4.1%
		奨学寄附金						
		受託研究費	104,208,800	35.7%	105,178,689	36.8%	108,899,600	44.4%
		共同研究費	10,190,400	3.5%	19,866,200	7.0%	18,646,187	7.6%
		その他	1,800,000	0.6%	3,500,000	1.2%	960,328	0.4%
		小計	226,626,058	77.7%	219,444,889	76.8%	192,346,115	78.5%

学部・研究科等	研究費の内訳	2017年度		2018年度		2019年度		
		研究費 (円)	研究費総額に対する割合 (%)	研究費 (円)	研究費総額に対する割合 (%)	研究費 (円)	研究費総額に対する割合 (%)	
政治経済 学研究科	研究費総額	5,350,000	100%	0	0%	0	0%	
	学 内	経常研究費						
		競争的研究費 (学内共同研究費)						
		その他						
	小計	0	0.0%	0	0.0%	0	0.0%	
	学 外	科学研究費補助金	4,350,000	81.3%	0	0.0%	0	0.0%
		政府もしくは政府関連法人 からの研究助成金						
		民間の研究助成財団等 からの研究助成金						
		奨学寄附金						
		受託研究費						
		共同研究費						
その他		1,000,000	18.7%	0	0.0%	0	0.0%	
小計	5,350,000	100.0%	0	0.0%	0	0.0%		
経営学研 究科	研究費総額	260,000	100%	2,456,565	100%	1,233,740	100%	
	学 内	経常研究費			1,156,565	47.1%	1,233,740	100.0%
		競争的研究費 (学内共同研究費)						
		その他						
	小計	0	0.0%	1,156,565	47.1%	1,233,740	100.0%	
	学 外	科学研究費補助金	260,000	100.0%	1,300,000	52.9%	0	0.0%
		政府もしくは政府関連法人 からの研究助成金						
		民間の研究助成財団等 からの研究助成金						
		奨学寄附金						
		受託研究費						
		共同研究費						
その他								
小計	260,000	100.0%	1,300,000	52.9%	0	0.0%		

学部・研究科等	研究費の内訳	2017年度		2018年度		2019年度		
		研究費 (円)	研究費総額に対する割合 (%)	研究費 (円)	研究費総額に対する割合 (%)	研究費 (円)	研究費総額に対する割合 (%)	
文学研究科	研究費総額	0	0%	350,000	100%	0	0%	
	学内	経常研究費			350,000	100.0%		
		競争的研究費 (学内共同研究費)						
		その他						
		小計	0	0.0%	350,000	100.0%	0	0.0%
	学外	科学研究費補助金						
		政府もしくは政府関連法人 からの研究助成金						
		民間の研究助成財団等 からの研究助成金						
		奨学寄附金						
		受託研究費						
		共同研究費						
		その他						
	小計	0	0.0%	0	0.0%	0	0.0%	
先端数理科学研究科	研究費総額	6,637,511	100%	465,644	100%	350,000	100%	
	学内	経常研究費	350,000	5.3%	465,644	100.0%	350,000	100.0%
		競争的研究費 (学内共同研究費)	0	0.0%	0	0.0%	0	0.0%
		その他	6,287,511	94.7%	0	0.0%	0	0.0%
		小計	6,637,511	100.0%	465,644	100.0%	350,000	100.0%
	学外	科学研究費補助金						
		政府もしくは政府関連法人 からの研究助成金						
		民間の研究助成財団等 からの研究助成金						
		奨学寄附金						
		受託研究費						
		共同研究費						
		その他						
	小計	0	0.0%	0	0.0%	0	0.0%	

学部・研究科等	研究費の内訳	2017年度		2018年度		2019年度		
		研究費（円）	研究費総額に対する割合（％）	研究費（円）	研究費総額に対する割合（％）	研究費（円）	研究費総額に対する割合（％）	
大学院	研究費総額	3,965,638	100%	1,413,608	100%	4,169,576	100%	
	学内	経常研究費 (教員当り積算校費総額)	3,575,638	90.2%	763,608	54.0%	1,709,576	41.0%
		競争的研究費 (学内共同研究費)					500,000	12.0%
		その他						
		小計	3,575,638	90.2%	763,608	54.0%	2,209,576	53.0%
	学外	科学研究費補助金	390,000	9.8%	650,000	46.0%	1,560,000	37.4%
		政府もしくは政府関連法人 からの研究助成金						
		民間の研究助成財団等 からの研究助成金					400,000	9.6%
		奨学寄附金						
		受託研究費						
		共同研究費						
		その他						
	小計	390,000	9.8%	650,000	46.0%	1,960,000	47.0%	
法務研究 科（法科 大学院）	研究費総額	48,505,934	100%	24,844,276	100%	48,294,237	100%	
	学内	経常研究費 (教員当り積算校費総額)	17,277,934	35.6%	11,474,276	46.2%	9,936,760	20.6%
		競争的研究費 (学内共同研究費)	200,000	0.4%	0	0.0%	1,000,000	2.1%
		その他			4,000,000	16.1%	7,017,477	14.5%
		小計	17,477,934	36.0%	15,474,276	62.3%	17,954,237	37.2%
	学外	科学研究費補助金	21,320,000	44.0%	9,370,000	37.7%	15,340,000	31.8%
		政府もしくは政府関連法人 からの研究助成金						
		民間の研究助成財団等 からの研究助成金						
		奨学寄附金						
		受託研究費	9,708,000	20.0%	0	0.0%	0	0.0%
		共同研究費					15,000,000	31.1%
		その他						
	小計	31,028,000	64.0%	9,370,000	37.7%	30,340,000	62.8%	

学部・研究科等	研究費の内訳	2017年度		2018年度		2019年度		
		研究費（円）	研究費総額に対する割合（％）	研究費（円）	研究費総額に対する割合（％）	研究費（円）	研究費総額に対する割合（％）	
ガバナンス 研究科	研究費総額	10,428,162	100%	11,788,857	100%	19,475,916	100%	
	学 内	経常研究費 (教員当り積算校費総額)	8,565,719	82.1%	6,928,857	58.8%	6,490,357	33.3%
		競争的研究費 (学内共同研究費)	1,862,443	17.9%	1,650,000	14.0%	1,905,559	9.8%
		その他	0	0.0%	0	0.0%	0	0.0%
	小計	10,428,162	100.0%	8,578,857	72.8%	8,395,916	43.1%	
	学 外	科学研究費補助金			2,210,000	18.7%	9,080,000	46.6%
		政府もしくは政府関連法人 からの研究助成金						
		民間の研究助成財団等 からの研究助成金			1,000,000	8.5%	1,000,000	5.1%
		奨学寄附金						
		受託研究費						
		共同研究費						
その他						1,000,000	5.1%	
小計	0	0.0%	3,210,000	27.2%	11,080,000	56.9%		
グローバ ル・ビジネス 研究科	研究費総額	15,444,790	100%	29,099,241	100%	28,874,155	100%	
	学 内	経常研究費 (教員当り積算校費総額)	5,734,790	37.1%	7,939,340	27.3%	7,252,525	25.1%
		競争的研究費 (学内共同研究費)			909,901	3.1%	2,374,630	8.2%
		その他						
	小計	5,734,790	37.1%	8,849,241	30.4%	9,627,155	33.3%	
	学 外	科学研究費補助金	2,210,000	14.3%	2,470,000	8.5%	2,600,000	9.0%
		政府もしくは政府関連法人 からの研究助成金						
		民間の研究助成財団等 からの研究助成金						
		奨学寄附金						
		受託研究費			10,280,000	35.3%	16,147,000	55.9%
		共同研究費	5,000,000	32.4%	5,000,000	17.2%	0	0.0%
その他		2,500,000	16.2%	2,500,000	8.6%	500,000	1.7%	
小計	9,710,000	62.9%	20,250,000	69.6%	19,247,000	66.7%		

学部・研究科等	研究費の内訳	2017年度		2018年度		2019年度		
		研究費 (円)	研究費総額に対する割合 (%)	研究費 (円)	研究費総額に対する割合 (%)	研究費 (円)	研究費総額に対する割合 (%)	
会計専門 職研究科	研究費総額	18,266,373	100%	9,696,558	100%	6,161,894	100%	
	学 内	経常研究費 (教員当り積算校費総額)	4,966,592	27.2%	5,796,558	59.8%	4,851,894	78.7%
		競争的研究費 (学内共同研究費)	299,781	1.6%	0	0.0%	400,000	6.5%
		その他	0	0.0%	0	0.0%	0	0.0%
		小計	5,266,373	28.8%	5,796,558	59.8%	5,251,894	85.2%
	学 外	科学研究費補助金	13,000,000	71.2%	3,900,000	40.2%	910,000	14.8%
		政府もしくは政府関連法人 からの研究助成金						
		民間の研究助成財団等 からの研究助成金						
		奨学寄附金						
		受託研究費						
		共同研究費						
		その他						
	小計	13,000,000	71.2%	3,900,000	40.2%	910,000	14.8%	
研究・知財 戦略機構	研究費総額	223,547,600	100%	187,639,410	100%	190,852,902	100%	
	学 内	経常研究費 (教員当り積算校費総額)	7,244,471	3.2%	8,002,213	4.3%	5,753,990	3.0%
		競争的研究費 (学内共同研究費)	2,181,796	1.0%	0	0.0%	20,000,000	10.5%
		その他	145,231,813	65.0%	129,641,197	69.1%	121,471,101	63.6%
		小計	154,658,080	69.2%	137,643,410	73.4%	147,225,091	77.1%
	学 外	科学研究費補助金	46,180,000	20.7%	32,430,000	17.3%	24,960,000	13.1%
		政府もしくは政府関連法人 からの研究助成金						
		民間の研究助成財団等 からの研究助成金			490,000	0.3%	0	0.0%
		奨学寄附金						
		受託研究費	8,269,520	3.7%	0	0.0%	2,915,000	1.5%
		共同研究費	2,640,000	1.2%	11,076,000	5.9%	12,752,811	6.7%
		その他	11,800,000	5.3%	6,000,000	3.2%	3,000,000	1.6%
	小計	68,889,520	30.8%	49,996,000	26.6%	43,627,811	22.9%	

学部・研究科等	研究費の内訳	2017年度		2018年度		2019年度		
		研究費（円）	研究費総額に対する割合（％）	研究費（円）	研究費総額に対する割合（％）	研究費（円）	研究費総額に対する割合（％）	
国際連携 機構	研究費総額	1,152,803	100%	1,729,292	100%	3,995,989	100%	
	学 内	経常研究費	1,152,803	100.0%	1,729,292	100.0%	1,395,989	34.9%
		競争的研究費 （学内共同研究費）						
		その他						
	小計	1,152,803	100.0%	1,729,292	100.0%	1,395,989	34.9%	
	学 外	科学研究費補助金					2,600,000	65.1%
		政府もしくは政府関連法人 からの研究助成金						
		民間の研究助成財団等 からの研究助成金						
		奨学寄附金						
		受託研究費						
		共同研究費						
		その他						
	小計	0	0.0%	0	0.0%	2,600,000	65.1%	
農場	研究費総額	2,132,000	100.0%	10,598,000	100.0%	9,637,000	100.0%	
	学 内	経常研究費						
		競争的研究費 （学内共同研究費）						
		その他						
	小計	0	0.0%	0	0.0%	0	0.0%	
	学 外	科学研究費補助金					3,250,000	33.7%
		政府もしくは政府関連法人 からの研究助成金						
		民間の研究助成財団等 からの研究助成金						
		奨学寄附金						
		受託研究費	2,132,000	100.0%	8,870,000	83.7%	4,875,000	50.6%
		共同研究費			1,728,000	16.3%	1,512,000	15.7%
		その他						
	小計	2,132,000	100.0%	10,598,000	100.0%	9,637,000	100.0%	

学部・研究科等	研究費の内訳	2017年度		2018年度		2019年度		
		研究費（円）	研究費総額に対する割合（％）	研究費（円）	研究費総額に対する割合（％）	研究費（円）	研究費総額に対する割合（％）	
合 計	研究費総額	2,476,692,315	100.0%	2,366,479,531	100.0%	2,312,798,966	100.0%	
	学 内	経常研究費	499,864,625	20.2%	509,868,297	21.5%	518,660,059	22.4%
		競争的研究費 (学内共同研究費)	289,074,751	11.7%	219,911,490	9.3%	143,683,441	6.2%
		その他	182,071,675	7.4%	169,765,917	7.2%	170,792,267	7.4%
		小計	971,011,051	39.2%	899,545,704	38.0%	833,135,767	36.0%
	学 外	科学研究費補助金	636,640,000	25.7%	543,200,000	23.0%	630,790,000	27.3%
		政府もしくは政府関連法人 からの研究助成金	0	0.0%	0	0.0%	0	0.0%
		民間の研究助成財団等 からの研究助成金	31,473,458	1.3%	30,250,003	1.3%	47,181,000	2.0%
		奨学寄附金	0	0.0%	0	0.0%	0	0.0%
		受託研究費	599,406,137	24.2%	600,879,769	25.4%	507,166,897	21.9%
		共同研究費	150,373,536	6.1%	215,087,623	9.1%	220,508,574	9.5%
		その他	87,788,133	3.5%	77,516,432	3.3%	74,016,728	3.2%
		小計	1,505,681,264	60.8%	1,466,933,827	62.0%	1,479,663,199	64.0%

[注]

- 1 学部、研究科（又はその他の組織）単位で作成してください。
- 2 各年度とも実績額を記入してください。
- 3 本表でいう研究費には、研究旅費を含みます。
- 4 「競争的研究費」とは、予算上措置されている研究費で、個人研究・共同研究を問わず、申請に基づき審査を経て交付される競争的な研究費（いわゆる学内科研費）を指します。
- 5 科学研究費補助金などで学外の研究者と共同で研究費を獲得した場合、研究代表者が専任教員として所属する場合であっても全額を算入せず、学外の研究者への配分額を除いた額を算入してください。

大学運営・財務

(表9) 事業活動収支計算書関係比率・消費収支計算書関係比率 (法人全体)

	比率	算式 (*100)	2015年度	2016年度	2017年度	2018年度	2019年度	備考
1	人件費比率	$\frac{\text{人件費}}{\text{経常収入}}$	53.7%	58.7%	58.6%	58.1%	57.2%	
2	人件費依存率	$\frac{\text{人件費}}{\text{学生生徒等納付金}}$	81.1	78.7	76.6	76.7	74.7	
3	教育研究経費比率	$\frac{\text{教育研究経費}}{\text{経常収入}}$	41.8	33.9	34.5	34.0	33.3	
4	管理経費比率	$\frac{\text{管理経費}}{\text{経常収入}}$	3.9	4.3	6.4	4.5	4.4	
5	借入金等利息比率	$\frac{\text{借入金等利息}}{\text{経常収入}}$	0.0	0.0	0.0	0.0	0.0	
6	事業活動収支差額比率	$\frac{\text{基本金組入前当年度収支差額}}{\text{事業活動収入}}$	1.1	2.8	2.6	3.6	5.7	
7	事業活動収支比率	$\frac{\text{事業活動支出}}{\text{事業活動収入}}$	98.9	97.2	97.4	96.4	94.3	
8	基本金組入後収支比率	$\frac{\text{事業活動支出}}{\text{事業活動収入 - 基本金組入額}}$	100.6	101.9	98.3	101.7	98.0	
9	学生生徒等納付金比率	$\frac{\text{学生生徒等納付金}}{\text{経常収入}}$	66.2	74.6	76.5	75.7	76.6	
10	寄付金比率	$\frac{\text{寄付金}}{\text{事業活動収入}}$	1.0	1.1	1.3	1.3	1.6	
11	経常寄付金比率	$\frac{\text{教育活動収支の寄付金}}{\text{経常収入}}$	0.7	0.8	1.1	1.0	1.3	
12	補助金比率	$\frac{\text{補助金}}{\text{事業活動収入}}$	8.3	9.5	6.7	8.1	8.2	
13	経常補助金比率	$\frac{\text{教育活動収支の補助金}}{\text{経常収入}}$	8.3	9.5	6.9	8.1	8.1	
14	基本金組入率	$\frac{\text{基本金組入額}}{\text{事業活動収入}}$	1.6	4.6	1.0	5.2	3.7	
15	減価償却額比率	$\frac{\text{減価償却額}}{\text{経常支出}}$	10.3	11.3	10.8	10.7	10.9	
16	経常収支差額比率	$\frac{\text{経常収支差額}}{\text{経常収入}}$	0.5	3.1	0.5	3.4	5.1	
17	教育活動収支差額比率	$\frac{\text{教育活動収支差額}}{\text{教育活動収入計}}$	-0.4	2.0	-0.4	2.6	4.3	

[注]

- 1 「学校法人会計基準」に基づく財務計算書類中の事業活動収支計算書・消費収支計算書 (法人全体のもの) を用いて、表に示された算式により過去5年分の比率を記入してください。
- 2 日本私立学校振興・共済事業団に提出している数値を記載してください。

(表10) 事業活動収支計算書関係比率・消費収支計算書関係比率 (大学部門)

	比率	算式(*100)	2015年度	2016年度	2017年度	2018年度	2019年度	備考
1	人件費比率	$\frac{\text{人件費}}{\text{経常収入}}$	48.4%	53.0%	52.9%	52.2%	51.3%	
2	人件費依存率	$\frac{\text{人件費}}{\text{学生生徒等納付金}}$	71.9	69.5	67.6	67.4	65.6	
3	教育研究経費比率	$\frac{\text{教育研究経費}}{\text{経常収入}}$	42.3	34.0	34.7	34.4	33.7	
4	管理経費比率	$\frac{\text{管理経費}}{\text{経常収入}}$	3.4	4.0	4.0	3.9	3.9	
5	借入金等利息比率	$\frac{\text{借入金等利息}}{\text{経常収入}}$	0.0	0.0	0.0	0.0	0.0	
6	事業活動収支差額比率	$\frac{\text{基本金組入前当年度収支差額}}{\text{事業活動収入}}$	5.9	8.7	8.4	9.5	11.6	
7	事業活動収支比率	$\frac{\text{事業活動支出}}{\text{事業活動収入}}$	94.1	91.3	91.6	90.5	88.4	
8	基本金組入後収支比率	$\frac{\text{事業活動支出}}{\text{事業活動収入}-\text{基本金組入額}}$	95.8	95.8	92.5	95.6	91.9	
9	学生生徒等納付金比率	$\frac{\text{学生生徒等納付金}}{\text{経常収入}}$	67.3	76.2	78.2	77.4	78.2	
10	寄付金比率	$\frac{\text{寄付金}}{\text{事業活動収入}}$	1.0	1.1	1.4	1.4	1.7	
11	経常寄付金比率	$\frac{\text{教育活動収支の寄付金}}{\text{経常収入}}$	0.8	0.8	1.1	1.0	1.4	
12	補助金比率	$\frac{\text{補助金}}{\text{事業活動収入}}$	7.9	9.2	6.3	7.6	7.7	
13	経常補助金比率	$\frac{\text{教育活動収支の補助金}}{\text{経常収入}}$	7.9	9.1	6.3	7.6	7.6	
14	基本金組入率	$\frac{\text{基本金組入額}}{\text{事業活動収入}}$	1.7	4.7	1.0	5.3	3.9	
15	減価償却額比率	$\frac{\text{減価償却額}}{\text{経常支出}}$	10.6	11.8	11.6	11.5	11.7	
16	経常収支差額比率	$\frac{\text{経常収支差額}}{\text{経常収入}}$	5.8	9.0	8.4	9.4	11.1	
17	教育活動収支差額比率	$\frac{\text{教育活動収支差額}}{\text{教育活動収入計}}$	5.3	8.5	8.0	9.1	10.8	

[注]

- 1 「学校法人会計基準」に基づく財務計算書類中の事業活動収支計算書・消費収支計算書(大学部門のもの)を用いて、表に示された算式により過去5年分の比率を記入してください。
- 2 日本私立学校振興・共済事業団に提出している数値を記載してください。

(表11) 貸借対照表関係比率

	比 率	算 式 (* 1 0 0)	2015年度	2016年度	2017年度	2018年度	2019年度	備 考
1	固 定 資 産 構 成 比 率	$\frac{\text{固定資産}}{\text{総資産}}$	% 86.6	% 86.9	% 86.5	% 86.6	% 87.6	
2	流 動 資 産 構 成 比 率	$\frac{\text{流動資産}}{\text{総資産}}$	13.4	13.1	13.5	13.4	12.4	
3	固 定 負 債 構 成 比 率	$\frac{\text{固定負債}}{\text{総負債+純資産}}$	15.3	15.4	15.5	15.4	15.3	
4	流 動 負 債 構 成 比 率	$\frac{\text{流動負債}}{\text{総負債+純資産}}$	7.4	7.0	7.6	7.6	7.2	
5	純 資 産 構 成 比 率	$\frac{\text{純資産}}{\text{総負債+純資産}}$	77.3	77.6	76.9	77.0	77.5	
6	繰 越 収 支 差 額 構 成 比 率	$\frac{\text{繰越収支差額}}{\text{総負債+純資産}}$	-31.8	-32.1	-31.1	-31.1	-30.3	
7	固 定 比 率	$\frac{\text{固定資産}}{\text{純資産}}$	112.1	112.1	112.5	112.5	113.1	
8	固 定 長 期 適 合 率	$\frac{\text{固定資産}}{\text{純資産+固定負債}}$	93.5	93.5	93.7	93.8	94.5	
9	流 動 比 率	$\frac{\text{流動資産}}{\text{流動負債}}$	181.3	186.7	176.8	174.9	171.3	
10	総 負 債 比 率	$\frac{\text{総負債}}{\text{総資産}}$	22.7	22.4	23.1	23.0	22.5	
11	負 債 比 率	$\frac{\text{総負債}}{\text{純資産}}$	29.4	28.9	30.0	29.9	29.1	
12	前 受 金 保 有 率	$\frac{\text{現金預金}}{\text{前受金}}$	249.9	254.8	270.5	261.2	252.5	
13	退職給与引当特定資産保有率	$\frac{\text{退職給与引当特定資産}}{\text{退職給与引当金}}$	50.0	50.0	48.7	50.0	50.0	
14	基 本 金 比 率	$\frac{\text{基本金}}{\text{基本金要組入額}}$	99.7	99.7	99.6	99.5	99.4	
15	減 価 償 却 比 率	$\frac{\text{減価償却累計額 (図書を除く)}}{\text{減価償却資産取得価額 (図書を除く)}}$	50.0	52.2	54.2	56.4	57.7	

[注]

- 1 「学校法人会計基準」に基づく財務計算書類中の貸借対照表を用いて、表に示された算式により過去5年分の比率を記入してください。
- 2 日本私立学校振興・共済事業団に提出している数値を記載してください。

外国人留学生の受入れ状況（過去6年間）

（表12）

	2015年度	2016年度	2017年度	2018年度	2019年度	2020年度
学 部	870	943	1041	1114	1174	1116
博士前期課程及び 専門職学位課程	334	376	426	468	516	519
博士後期課程	50	53	58	52	61	73
合 計	1,254	1,372	1,525	1,634	1,751	1,708

【明治大学注】

- 外国人留学生とは、①「外国人留学生入試」で入学した学生、②交換留学生、③一般入試で入学した学生で在留資格「留学」を所持する学生を指す。
- 博士前期課程には修士課程を含む。
- 留学生数は、各年度の5月1日現在の在籍者数である。

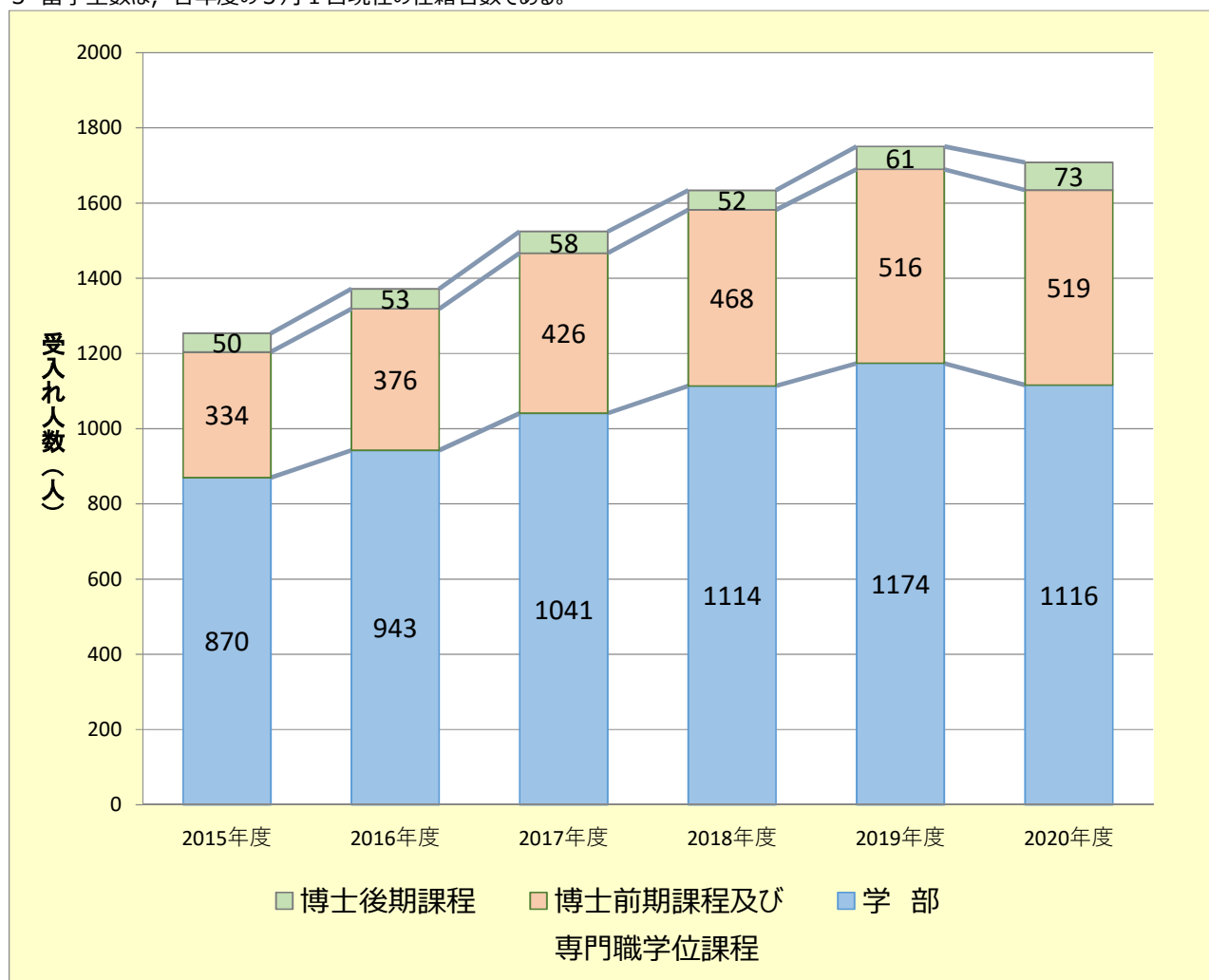

2020年度 学位課程別 外国人留学生在籍者数（受け入れ人数順）

（表12-1）

受入国・地域数推移

年度	2013	2014	2015	2016	2017	2018	2019	2020
国数	35	41	44	48	48	45	44	41

No.	国名	学士課程		博士前期課程		博士後期課程		専門職学位課程		男小計	女小計	総計
		男	女	男	女	男	女	男	女			
1	中国	225	253	117	211	21	26	28	53	391	543	934
2	韓国	282	216	5	4	2	2	1		290	222	512
3	マレーシア	5	11	15	9		4			20	24	44
4	台湾	5	19	3	3	1	1	1	3	10	26	36
5	香港	16	12	1						17	12	29
6	アメリカ合衆国	10	9		1	1				11	10	21
7	ベトナム	5	4			1	1	3	6	9	11	20
8	タイ	3	7			2				5	7	12
9	バングラデシュ			1		1	1	9		11	1	12
10	フランス	2	6	1	2				1	3	9	12
11	フィリピン		1				1	4	1	4	3	7
12	インドネシア	2	2	1	1					3	3	6
13	カンボジア							2	4	2	4	6
14	キルギス			1				2	3	3	3	6
15	ネパール					1		4		5	0	5
16	ミャンマー			1				2	2	3	2	5
17	スリランカ								4	0	4	4
18	ドイツ	3						1		4	0	4
19	イギリス	1	1							1	1	2
20	イタリア		2							0	2	2
21	ウズベキスタン			1	1					1	1	2
22	オーストラリア	2								2	0	2
23	カザフスタン	1					1			1	1	2
24	コロンビア	1			1					1	1	2
25	スイス	2								2	0	2
26	スペイン	1	1							1	1	2
27	ハンガリー						1	1		1	1	2
28	モンゴル						1	1		1	1	2
29	アラブ首長国連邦			1						1	0	1
30	アルゼンチン	1								1	0	1
31	オーストリア	1								1	0	1
32	カナダ					1				1	0	1
33	シリア・アラブ						1			0	1	1
34	シンガポール	1								1	0	1
35	スウェーデン	1								1	0	1
36	デンマーク王国		1							0	1	1
37	トルコ						1			0	1	1
38	バプアニューギニア独立国			1						1	0	1
39	ボスニア								1	0	1	1
40	マカオ		1							0	1	1
41	マケドニア旧ユーゴスラビア共和国						1			0	1	1
	総計	570	546	149	233	31	42	59	78	809	899	1708

【明治大学注】

- 外国人留学生とは、①「外国人留学生入試」で入学した学生②交換留学生③一般入試で入学した学生で在留資格「留学」を所持する学生を指す。
- 博士前期課程には修士課程を含む。
- 留学生数は、2020年5月1日現在の在籍者について集計している。

2020年度 学部・学科別 外国人留学生数（受け入れ人数順）

(表12-2)

大学（学部）	1年生		1年生 集計	2年生		2年生 集計	3年生		3年生 集計	4年生		4年生 集計	非正規生		非正規生 集計	総計
	男	女	男女 合計	男	女	男女 合計	男	女	男女 合計	男	女	男女 合計	男	女	男女 合計	男女 合計
法学部	10	4	14	9	4	13	6	5	11	2	3	5			0	43
法律学科	10	4	14	9	4	13	6	5	11	2	3	5			0	43
中国	4	1	5	4	2	6	4	4	8	2	1	3			0	22
韓国	6	3	9	5	2	7	1	1	2		2	2			0	20
台湾			0			0	1	1	1			0			0	1
商学部	19	15	34	24	13	37	18	18	36	12	17	29			0	136
商学科	19	15	34	24	13	37	18	18	36	12	17	29			0	136
韓国	15	10	25	18	10	28	17	11	28	5	6	11			0	92
中国	4	4	8	6	2	8	1	7	8	6	9	15			0	39
台湾		1	1		1	1			0		2	2			0	4
香港			0			0			0	1		1			0	1
政治経済学部	10	8	18	18	7	25	16	11	27	11	5	16			0	86
政治学科		1	1	1		1	4	1	5	3	4	7			0	14
韓国		1	1	1		1	2		2	1		1			0	5
中国			0			0	1	1	2	1	2	3			0	5
台湾			0			0			0		2	2			0	2
オーストラリア			0			0	1		1			0			0	1
ドイツ			0			0			0	1		1			0	1
経済学科	9	6	15	15	6	21	10	10	20	8	1	9			0	65
中国	6	5	11	7	4	11	7	4	11	3		3			0	36
韓国	3	1	4	8	2	10	3	4	7	2		2			0	23
タイ			0			0			0	2		2			0	2
アメリカ合衆国			0			0		1	1			0			0	1
ベトナム			0			0			0		1	1			0	1
マカオ			0			0		1	1			0			0	1
香港			0			0			0	1		1			0	1
地域行政学科	1	1	2	2	1	3	2		2			0			0	7
韓国	1	1	2	1		1	1		1			0			0	4
中国			0	1	1	2	1		1			0			0	3
文学部	12	8	20	6	8	14	11	3	14	7	11	18			0	66
文学科	4	3	7	2	4	6	3	2	5	4	8	12			0	30
中国	3	2	5	3	3	3	2	2	4	4	5	9			0	21
韓国	1		1	2	1	3	1		1		1	1			0	6
台湾		1	1			0			0		1	1			0	2
香港			0			0			0		1	1			0	1
史学地理学科	7	2	9	2	2	4	7		7	2	3	5			0	25
中国	5	2	7	2	2	4	6		6	2	2	4			0	21
韓国	2		2			0	1		1			0			0	3
フランス			0			0			0		1	1			0	1
心理社会学科	1	3	4	2	2	4	1	1	2	1		1			0	11
中国		2	2		2	2	1	1	2	1		1			0	7
韓国	1	1	2	2	2	2			0			0			0	4
理工学部	25	18	43	26	11	37	16	9	25	22	19	41			0	146
電気電子生命学科	8	3	11	2	3	5	2		2	2	5	7			0	25
中国	2	2	4	1	3	4	2		2	1	1	2			0	12
韓国	6	1	7	1		1			0	1		1			0	9
マレーシア			0			0			0		4	4			0	4
機械工学科	5	2	7	6		6	4	2	6	6	2	8			0	27
中国	4	1	5	4		4	4	2	6	3		3			0	18
韓国	1	1	2	2		2			0	2		2			0	6
マレーシア			0			0			0	1	2	3			0	3
機械情報工学科	6	1	7	5		5	1		1	3	1	4			0	17
中国	2	1	3	4		4	1		1	1		1			0	9
韓国	3		3	1		1			0	1		1			0	5
インドネシア	1		1			0			0	1		1			0	2
マレーシア			0			0			0		1	1			0	1
建築学科		4	4	2	5	7	2	5	7	5	6	11			0	29
中国		4	4	2	5	7	2	4	6	5	6	11			0	28
韓国			0			0		1	1			0			0	1
応用化学科	2	4	6		1	1	3	1	4	3	2	5			0	16
中国	1	2	3		1	1	2	1	3	2	2	4			0	11
韓国	1	2	3			0	1		1	1		1			0	5
情報科学科	1	1	2	3	1	4	3		3	2	2	4			0	13
中国		1	1	2	1	3	2		2	2	2	4			0	10
スウェーデン			0			0	1		1			0			0	1
ドイツ			0	1		1			0			0			0	1
韓国	1		1			0			0			0			0	1
数学科	1	1	2	2	1	3		1	1		1	1			0	7
中国	1	1	2	1	1	2		1	1			0			0	5
韓国			0	1		1			0		1	1			0	2
物理学科	2	2	4	6		6	1		1	1		1			0	12
中国	1	1	2	5		5	1		1	1		1			0	9
韓国	1	1	2			0			0			0			0	2
香港			0	1		1			0			0			0	1
農学部	1	9	10	3	6	9	5	10	15	4	8	12			0	46
農学科		3	3		1	1	2	5	7	2	2	4			0	15
中国		3	3		1	1	1	3	4	1	2	3			0	11
韓国			0			0	1	1	2	1		1			0	3
インドネシア			0			0		1	1			0			0	1
農芸化学科	1	1	2	2	2	2	2	2	2	1	1	2			0	7
中国			0	2	2	2	2	2	2	1	1	2			0	6
韓国		1	1			0			0			0			0	1

大学(学部)	1年生		1年生 集計	2年生		2年生 集計	3年生		3年生 集計	4年生		4年生 集計	非正規生		非正規生 集計	総計
	男	女	男女 合計	男	女	男女 合計	男	女	男女 合計	男	女	男女 合計	男	女	男女 合計	男女 合計
生命科学科	1	1	2	1	2	3		3	3	1	2	3			0	11
中国	1		1	1	2	3		2	2		2	2			0	8
韓国		1	1			0		1	1			0			0	2
香港			0			0			0	1		1			0	1
食料環境政策学科		4	4	2	1	3	1	2	3		3	3			0	13
中国		4	4	1	1	2		2	2		3	3			0	11
韓国			0	1		1	1		1			0			0	2
経営学部	32	22	54	27	31	58	35	15	50	33	18	51			0	213
経営学科			0	12	28	40	25	9	34	16	14	30			0	104
韓国			0	9	14	23	16	3	19	4	4	8			0	50
中国			0	2	11	13	5	4	9	5	6	11			0	33
マレーシア			0		2	2		1	1	2	1	3			0	6
台湾			0			0	1	1	2	1	1	2			0	4
アメリカ合衆国			0			0			0	2		2			0	2
ベトナム			0	1		1			0		1	1			0	2
イタリア			0		1	1			0			0			0	1
オーストラリア			0			0	1		1			0			0	1
カザフスタン			0			0			0	1		1			0	1
コロンビア			0			0	1		1			0			0	1
スペイン			0			0			0	1		1			0	1
タイ			0			0			0		1	1			0	1
香港			0			0	1		1			0			0	1
会計学科			0	10	2	12	6	5	11	7	3	10			0	33
韓国			0	10	2	12	6	2	8	2	1	3			0	23
中国			0			0		3	3	5	2	7			0	10
公共経営学科			0	5	1	6	4	1	5	10	1	11			0	22
韓国			0	5	1	6	4	1	5	7	1	7			0	18
中国			0			0			0	2	1	3			0	3
香港			0			0			0	1		1			0	1
経営学部(1年生)	32	22	54			0			0			0			0	54
韓国	25	15	40			0			0			0			0	40
中国	7	6	13			0			0			0			0	13
台湾		1	1			0			0			0			0	1
情報コミュニケーション学部	3	17	20	5	13	18	7	18	25	7	24	31			0	94
情報コミュニケーション学科	3	17	20	5	13	18	7	18	25	7	24	31			0	94
中国	2	6	8	2	9	11	1	9	10	4	10	14			0	43
韓国	1	11	12	3	3	6	3	7	10	3	6	9			0	37
タイ			0			0			0		5	5			0	5
香港			0		1	1	2	1	3		1	1			0	5
フランス			0			0	1		1		1	1			0	2
スペイン			0			0		1	1			0			0	1
台湾			0			0			0		1	1			0	1
国際日本学部	20	29	49	28	34	62	29	34	63	41	53	94			0	268
国際日本学科	20	29	49	28	34	62	29	34	63	41	53	94			0	268
韓国	10	20	30	15	23	38	15	17	32	15	18	33			0	133
中国	5	9	14	8	6	14	7	9	16	10	13	23			0	67
アメリカ合衆国	1		1	1	1	2	2	1	3	4	6	10			0	16
香港			0	2	3	5	4	4	8	2	1	3			0	16
台湾	1		1		1	1	1	1	2		5	5			0	9
ベトナム			0			0		2	2	4	4	4			0	6
フランス			0			0			0	1	4	5			0	5
イギリス			0			0			0	1	1	2			0	2
スイス			0			0			0	2		2			0	2
タイ			0	1		1			0		1	1			0	2
マレーシア	1		1			0			0	1		1			0	2
アルゼンチン			0	1		1			0			0			0	1
イタリア			0			0			0		1	1			0	1
インドネシア			0			0			0		1	1			0	1
オーストラリア			0			0			0	1		1			0	1
シンガポール	1		1			0			0			0			0	1
デンマーク王国			0			0			0		1	1			0	1
ドイツ	1		1			0			0			0			0	1
フィンランド			0			0			0		1	1			0	1
総合数理学部	3	1	4	3	3	6	1	4	5	3		3			0	18
先端メディアサイエンス学科	3	1	4	2	2	4		4	4	1		3			0	13
中国	2	1	3	2	2	4		4	4	1		1			0	12
韓国	1		1			0			0			0			0	1
ネットワークデザイン学科			0			0	1		1	2		2			0	3
中国			0			0	1		1	2		2			0	3
現象数理学科			0	1	1	2			0			0			0	2
中国			0	1	1	2			0			0			0	2
総計	135	131	266	149	130	279	144	127	271	142	158	300	0	0	0	1116

【明治大学注】

- 外国人留学生とは、①「外国人留学生入試」で入学した学生②交換留学生③一般入試で入学した学生で在留資格「留学」を所持する学生を指す。
- 留学生数は、2020年5月1日現在の在籍者について集計している。
- 各学部・学科別に受け入れ人数が多い国順に並べている。

2020年度 博士前期課程 研究科・専攻別 外国人留学生数（受け入れ人数順）

（表12-3）

大学院（博士前期課程）	1年生		1年生 集計	2年生		2年生 集計	非正規生		非正規 生集計	総計
	男	女	男女 合計	男	女	男女 合計	男	女	男女 合計	男女 合計
(前) 法学研究科	2	2	4	2	3	5			0	9
(前) 公法学専攻			0	1		1			0	1
中国			0	1		1			0	1
(前) 民事法学専攻	2	2	4	1	3	4			0	8
中国	2	2	4	1	3	4			0	8
(前) 商学研究科	8	19	27	5	19	24			0	51
(前) 商学専攻	8	19	27	5	19	24			0	51
中国	7	18	25	5	19	24			0	49
韓国		1	1			0			0	1
台湾	1		1			0			0	1
(前) 政治経済学研究科	14	21	35	14	25	39			0	74
(前) 政治学専攻	7	15	22	2	14	16			0	38
中国	5	15	20	2	14	16			0	36
アラブ首長国連邦	1		1			0			0	1
バブアニューギニア独立国	1		1			0			0	1
(前) 経済学専攻	7	6	13	12	11	23			0	36
中国	6	6	12	11	11	22			0	34
韓国	1		1	1		1			0	2
(前) 文学研究科	6	3	9	5	8	13		1	1	23
(前) 日本文学専攻	1		1	2	5	7		1	1	9
中国	1		1	2	3	5		1	1	7
ウズベキスタン			0		1	1			0	1
フランス			0		1	1			0	1
(前) 史学専攻	4	1	5	3	1	4			0	9
中国	4	1	5	2	1	3			0	8
韓国			0	1		1			0	1
(前) 臨床人間学専攻	1	1	2		2	2			0	4
中国	1	1	2		2	2			0	4
(前) 文芸メディア専攻		1	1			0			0	1
中国		1	1			0			0	1
(前) 理工学研究科	27	9	36	15	11	26			0	62
(前) 電気工学専攻	6	1	7		1	1			0	8
中国	6	1	7		1	1			0	8
(前) 機械工学専攻	4		4		1	1			0	5
中国	3		3		1	1			0	4
マレーシア	1		1			0			0	1
(前) 建築・都市学専攻	11	7	18	11	8	19			0	37
中国	10	6	16	7	4	11			0	27
インドネシア		1	1	1		1			0	2
フランス			0	1	1	2			0	2
アメリカ合衆国			0		1	1			0	1
コロンビア			0		1	1			0	1
マレーシア	1		1			0			0	1
ミャンマー			0	1		1			0	1
香港			0	1		1			0	1
台湾			0		1	1			0	1
(前) 応用化学専攻			0		1	1			0	1
中国			0		1	1			0	1
(前) 情報科学専攻	6	1	7	3		3			0	10
中国	5	1	6	3		3			0	9
マレーシア	1		1			0			0	1
(前) 数学専攻			0	1		1			0	1
中国			0	1		1			0	1
(前) 農学研究科	3	1	4	2	3	5			0	9
(前) 農芸化学専攻	1		1	1		1			0	2
台湾			0	1		1			0	1
中国	1		1			0			0	1
(前) 農学専攻	1		1	1	2	3			0	4
中国	1		1	1	2	3			0	4

大学院（博士前期課程）	1年生		1年生 集計	2年生		2年生 集計	非正規生		非正規 生集計	総計
	男	女	男女 合計	男	女	男女 合計	男	女	男女 合計	男女 合計
(前)農業経済学専攻	1	1	2		1	1			0	3
中国	1	1	2		1	1			0	3
(前)経営学研究科	11	11	22	12	19	31			0	53
(前)経営学専攻	11	11	22	12	19	31			0	53
中国	4	7	11	3	12	15			0	26
マレーシア	6	3	9	6	6	12			0	21
韓国	1	1	2			0			0	2
ウズベキスタン			0	1		1			0	1
キルギス			0	1		1			0	1
Bangladesh			0	1		1			0	1
台湾			0		1	1			0	1
(前)情報コミュニケーション研究科	1	15	16	4	17	21			0	37
(前)情報コミュニケーション学専攻	1	15	16	4	17	21			0	37
中国	1	14	15	4	17	21			0	36
韓国		1	1			0			0	1
(前)教養デザイン研究科	5	11	16	7	15	22			0	38
(前)教養デザイン専攻	5	11	16	7	15	22			0	38
中国	4	11	15	7	14	21			0	36
台湾	1		1		1	1			0	2
(前)先端数理科学研究科	2	1	3	2	3	5			0	8
(前)現象数理学専攻	1	1	2		1	1			0	3
中国	1	1	2		1	1			0	3
(前)先端メディアサイエンス専攻	1		1	1	2	3			0	4
中国	1		1	1	2	3			0	4
(前)ネットワークデザイン専攻			0	1		1			0	1
中国			0	1		1			0	1
(前)国際日本学研究科		9	9	2	8	10			0	19
(前)国際日本学専攻		9	9	2	8	10			0	19
中国		9	9	1	7	8			0	17
韓国			0	1	1	2			0	2
総計	79	102	181	70	131	201	0	1	1	383

【明治大学注】

- 外国人留学生とは、①「外国人留学生入試」で入学した学生②交換留学生③一般入試で入学した学生で在留資格「留学」を所持する学生を指す。
- 留学生数は、2020年5月1日現在の在籍者について集計している。
- 各研究科・専攻別に受け入れ人数が多い国順に並べている。

2020年度 博士後期課程 研究科・専攻別 外国人留学生数（受け入れ人数順）

(表12-4)

大学院（博士後期課程）	1年生		1年生 集計	2年生		2年生 集計	3年生		3年生 集計	非正規生		非正規 生集計	総計
	男	女	男女 合計	男	女	男女 合計	男	女	男女 合計	男	女	男女 合計	男女 合計
(後)法学研究科	1	1	2		1	1		1	1			0	4
(後)民法法学専攻			0			0		1	1			0	1
中国			0			0		1	1			0	1
(後)公法学専攻	1	1	2		1	1			0			0	3
中国	1	1	2		1	1			0			0	3
(後)商学研究科		1	1	1	2	3	1	1	2			0	6
(後)商学専攻		1	1	1	2	3	1	1	2			0	6
中国		1	1	1	2	3	1	1	2			0	6
(後)政治経済学研究科	3	1	4		2	2		1	1			0	7
(後)政治学専攻	1	1	2		1	1		1	1			0	4
中国	1		1		1	1		1	1			0	3
トルコ		1	1			0			0			0	1
(後)経済学専攻	2		2		1	1			0			0	3
モンゴル			0		1	1			0			0	1
韓国	1		1			0			0			0	1
中国	1		1			0			0			0	1
(後)文学研究科			0	2	2	4	1	4	5			0	9
(後)日本文学専攻			0	1		1		1	1			0	2
中国			0	1		1		1	1			0	2
(後)独文学専攻			0			0		1	1			0	1
ハンガリー			0			0		1	1			0	1
(後)史学専攻			0	1	1	2	1		1			0	3
中国			0	1	1	2	1		1			0	3
(後)臨床人間学専攻			0		1	1		2	2			0	3
中国			0			0		2	2			0	2
韓国			0		1	1			0			0	1
(後)理工学研究科	6	3	9			0	4	1	5			0	14
(後)電気工学専攻	1		1			0	2		2			0	3
中国	1		1			0	2		2			0	3
(後)機械工学専攻			0			0		1	1			0	1
マレーシア			0			0		1	1			0	1
(後)建築・都市学専攻	4	3	7			0	2		2			0	9
中国	1	2	3			0	2		2			0	5
アメリカ合衆国	1		1			0			0			0	1
カナダ	1		1			0			0			0	1
タイ	1		1			0			0			0	1
マケドニア旧ユーゴスラビア共和国			1			0			0			0	1
(後)情報科学専攻	1		1			0			0			0	1
中国	1		1			0			0			0	1
(後)農学研究科	1	1	2		1	1	1		1			0	4
(後)生命科学専攻			0			0	1		1			0	1
中国			0			0	1		1			0	1
(後)農学専攻	1	1	2		1	1			0			0	3
タイ	1		1			0			0			0	1
マレーシア			0		1	1			0			0	1
中国		1	1			0			0			0	1
(後)経営学研究科			0	1	2	3	2	1	3			0	6
(後)経営学専攻			0	1	2	3	2	1	3			0	6
中国			0		1	1	2	1	3			0	4
カザフスタン			0		1	1			0			0	1
韓国			0	1		1			0			0	1
(後)情報コミュニケーション研究科	1		1		1	1		1	1			0	3
(後)情報コミュニケーション学専攻	1		1		1	1		1	1			0	3
中国	1		1		1	1		1	1			0	3
(後)教養デザイン研究科			0		2	2	2	3	5			0	7
(後)教養デザイン専攻			0		2	2	2	3	5			0	7
中国			0		2	2	1	2	3			0	5
台湾			0		0	0	1	1	2			0	2
(後)先端数理学研究科			0	1		1		1	1			0	2
(後)現象数理学専攻			0			0		1	1			0	1
シリア・アラブ			0			0		1	1			0	1
(後)先端メディアサイエンス専攻			0	1		1			0			0	1
中国			0	1		1			0			0	1
(後)国際日本学研究科		1	1			0		2	2			0	3
(後)国際日本学専攻		1	1			0		2	2			0	3
中国		1	1			0		1	1			0	2
韓国			0			0		1	1			0	1
(後)グローバル・ガバナンス研究科			0			0	3	5	8			0	8
(後)グローバル・ガバナンス専攻			0			0	3	5	8			0	8
バングラデシュ			0			0	1	1	2			0	2
ベトナム			0			0	1	1	2			0	2
マレーシア			0			0		2	2			0	2
ネパール			0			0	1		1			0	1
フィリピン			0			0		1	1			0	1

大学院（博士後期課程）	1年生		1年生 集計	2年生		2年生 集計	3年生		3年生 集計	非正規生		非正規 生集計	総計
	男	女	男女 合計	男	女	男女 合計	男	女	男女 合計	男	女	男女 合計	男女 合計
総計	12	8	20	5	13	18	14	21	35	0	0	0	73

【明治大学注】

- 1 外国人留学生とは、①「外国人留学生入試」で入学した学生②交換留学生③一般入試で入学した学生で在留資格「留学」を所持する学生を指す。
- 2 留学生数は、2020年5月1日現在の在籍者について集計している。
- 3 各研究科・専攻別に受け入れ人数が多い国順に並べている。

2020年度 専門職大学院 研究科別 外国人留学生数（受け入れ人数順）

(表12-5)

専門職大学院	1年生		1年生 集計	2年生		2年生 集計	非正規生		非正規 生集計	総計
	男	女	男女合計	男	女	男女合計	男	女	男女合計	男女合計
ガバナス研究科			0	27	22	49			0	49
ガバナス専攻			0	27	22	49			0	49
バングラデシュ			0	9		9			0	9
ベトナム			0	3	6	9			0	9
カンボジア			0	2	4	6			0	6
キルギス			0	2	3	5			0	5
フィリピン			0	4	1	5			0	5
スリランカ			0		4	4			0	4
ネパール			0	4		4			0	4
ミャンマー			0	2	2	4			0	4
ハンガリー			0	1		1			0	1
ボスニア			0		1	1			0	1
中国			0		1	1			0	1
グローバル・ビジネス研究科	2	8	10	7	10	17		1	1	28
グローバル・ビジネス専攻	2	8	10	7	10	17		1	1	28
中国	2	6	8	3	8	11		1	1	20
台湾		1	1	1	2	3			0	4
ドイツ			0	1		1			0	1
フランス		1	1			0			0	1
モンゴル			0	1		1			0	1
韓国			0	1		1			0	1
会計専門職研究科	16	18	34	7	19	26			0	60
会計専門職専攻	16	18	34	7	19	26			0	60
中国	16	18	34	7	19	26			0	60
法務研究科		1	1			0			0	1
法務専攻		1	1			0			0	1
中国		1	1			0			0	1
総計	18	27	45	41	51	92	0	1	1	138

【明治大学注】

- 外国人留学生とは、①「外国人留学生入試」で入学した学生②交換留学生③一般入試で入学した学生で在留資格「留学」を所持する学生を指す。
- 留学生数は、2020年5月1日現在の在籍者について集計している。
- 各研究科別に受け入れ人数が多い国順に並べている。

海外派遣学生数（過去8年間）

(表13)

	2012 年度	2013 年度
協定留学 ※注1, 2	81	68
認定留学 ※注1, 3	9	20
セメスター留学, インターンシップ留学 ※ 注4	59	80
短期海外研修	648	844
合計	797	1,012

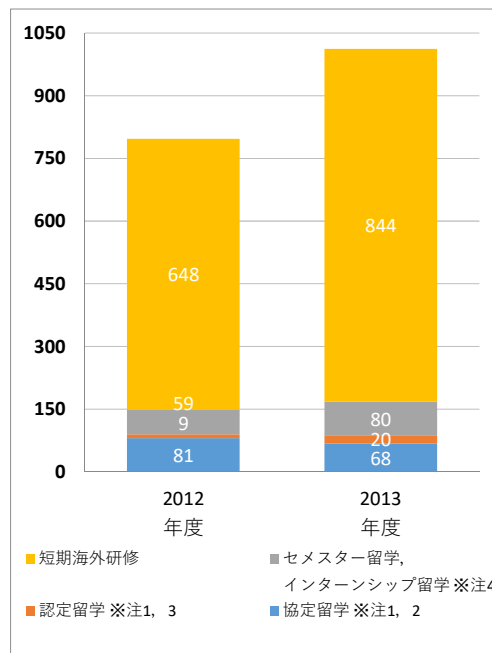

【明治大学注】

- 1 「協定留学」「認定留学」は「明治大学学生外国留学に関する規程」に基づく形態である。
- 2 協定留学の値は「大学間協定留学」「学部協定留学」の合計数である。
- 3 認定留学の値は、外国留学奨励助成金等の申請により国際教育事務室で把握している数値のみである。
- 4 「セメスター留学」及び「インターンシップ留学」は国際日本学部のプログラムである。
- 5 各年度、年間通じての派遣総数である。

	2014 年度	2015 年度	2016 年度	2017 年度	2018 年度	2019 年度
協定留学 ※注2, 3	225	240	289	287	324	227
認定留学 ※注2, 4	23	16	21	18	16	4
その他長期海外研修 ※注5	5	53	137	152	146	139
その他短期海外研修 ※注5	721	943	1,056	1,339	1,655	1,956
合計	974	1,252	1,503	1,796	2,141	2,326

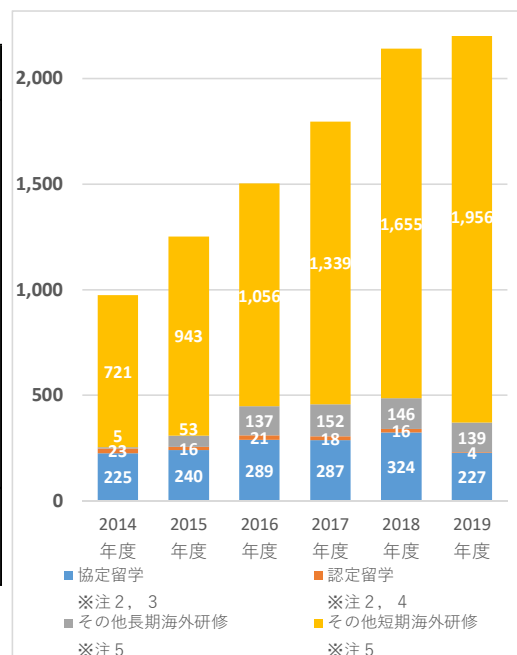

【明治大学注】

- 1 この表は国際教育事務室による「国際プログラム実績調査」に基づき作成している。
- 2 「協定留学」「認定留学」は「明治大学学生外国留学に関する規程」に基づく形態である。
- 3 協定留学の値は「大学間協定留学」「学部・研究科間協定留学」の合計数である。
- 4 認定留学の値は、国際プログラム実績調査により国際教育事務室で把握している数値のみである。
- 5 「その他長期」「その他短期」は、「協定留学」「認定留学」以外の留学形態を派遣期間によって区分している。
- 6 各年度、年間通じての派遣総数である。

2019年度 学位課程別 国別 海外派遣学生数（派遣人数順）

（表14）

国名	学士課程	博士前期課程	博士後期課程	専門職学位課程	小計
アメリカ合衆国	352	36	7	0	395
タイ	129	40	1	73	243
カナダ	169	3	1	0	173
韓国	108	37	3	8	156
中国	130	17	9	0	156
フィリピン	149	0	0	0	149
ベトナム	127	5	0	0	132
英国	101	7	3	0	111
オーストラリア	104	5	0	0	109
フランス	87	10	2	0	99
インドネシア	88	4	0	0	92
ニュージーランド	59	0	1	0	60
台湾	38	19	2	0	59
マレーシア	39	12	6	0	57
ドイツ	44	10	2	0	56
スウェーデン	27	0	0	0	27
ハンガリー	12	13	0	0	25
モンゴル	0	0	0	21	21
南アフリカ	0	0	0	20	20
イタリア	5	7	7	0	19
香港	14	3	1	0	18
スペイン	12	4	1	0	17
オランダ	5	11	0	0	16
インド	13	1	0	0	14
オーストリア	12	1	1	0	14
シンガポール	4	7	1	0	12
トルコ	10	0	0	0	10
クロアチア	2	4	0	0	6
ポーランド	4	2	0	0	6
アイルランド	4	0	1	0	5
デンマーク	5	0	0	0	5
フィンランド	4	1	0	0	5
ギリシャ	0	4	0	0	4
スイス	0	4	0	0	4
チェコ	2	2	0	0	4
ベルギー	1	2	0	0	3
マルタ	3	0	0	0	3
マルタ共和国	3	0	0	0	3
アイスランド	2	0	0	0	2
カンボジア	0	2	0	0	2
キプロス	2	0	0	0	2
ノルウェー	2	0	0	0	2
メキシコ	1	0	1	0	2
クウェート国	1	0	0	0	1
ケニア	1	0	0	0	1
セルビア	1	0	0	0	1
ネパール	1	0	0	0	1
ブラジル	1	0	0	0	1
ペルー	1	0	0	0	1
イラン	0	1	0	0	1
ルーマニア	0	1	0	0	1
行先不明 ^{※3}	0	0	0	0	0
総計	1,879	275	50	122	2,326

【明治大学注】

- 1 この表は国際教育事務室による「国際プログラム実績調査」に基づき作成している。
- 2 派遣数は2019年度年間通じての派遣総数である。
- 3 休学（留学）の届け出において、行き先まで申請していない者を指す。

2019年度 学部別 国別 海外派遣学生数（派遣人数順）

（表14-1）

国名	法学部	商学部	政治経済学部	文学部	理工学部	農学部	経営学部	情報コミュニケーション学部	国際日本学部	総合数理学部	小計
アメリカ合衆国	28	43	58	19	11	18	66	9	96	4	352
カナダ	13	22	16	34	11	9	36	10	12	6	169
フィリピン	10	31	19	7	9	13	30	12	15	3	149
中国	3	20	13	15	11	39	26	1	2		130
タイ	2	1	38	2	43	13	2	26	2		129
ベトナム	5	12	36	3	12	2	7	19	30	1	127
韓国	2	45	30	6	10	2	1	4	8		108
オーストラリア	9	29	26	9	3	1	11	9	6	1	104
英国	30	7	12	24	7	2	5	4	9	1	101
インドネシア	2	12	8	4	1	15	23	8	15		88
フランス	3	11	8	36	9	5	9	1	5		87
ニュージーランド	4	17	4	3	2		2	19	7	1	59
ドイツ	1	3	1	2	10		23	1	3		44
マレーシア					1		25	11	2		39
台湾	1		15			12	6	1	3		38
スウェーデン		1	4						22		27
香港		4		9				1			14
インド			12							1	13
オーストリア	1			10					1		12
スペイン	3	2	4				2	1			12
ハンガリー			1	1	9				1		12
トルコ							8		2		10
イタリア	1		1	1			1	1			5
オランダ			4				1				5
デンマーク				1				1	3		5
アイルランド	1		2				1				4
シンガポール			2				2				4
フィンランド			2				1		1		4
ポーランド							1		3		4
マルタ			1					1	1		3
マルタ共和国	2			1							3
アイスランド									2		2
キプロス										2	2
クオアチア					2						2
チェコ									2		2
ルウエー	1								1		2
クウェート国				1							1
ケニア			1								1
セルビア									1		1
ネパール	1										1
ブラジル	1										1
ペルー										1	1
ベルギー						1					1
メキシコ		1									1
無国籍（不明等）											0
総計	124	261	318	188	151	132	289	140	255	21	1,879

【明治大学注】

- 1 この表は国際教育事務室による「国際プログラム実績調査」に基づき作成している。
- 2 派遣数は2019年度年間通じての派遣総数である。
- 3 休学（留学）の届け出において、行き先まで申請していない者を指す。
- 4 各学部において、派遣国の上位3か国について、赤色で色づけをしている。

2019年度 研究科別 国別 海外派遣学生数（派遣人数順）

(表14-2)

博士前期課程別

国名	法学 研究科	商学 研究科	政治経済 学研究科	経営学 研究科	文学 研究科	理工学 研究科	農学 研究科	情報コミュニ ケーション研究科	先端数理科 学研究科	国際日本 学研究科	小計
タイ						38	1		1		40
韓国					2	31			4		37
アメリカ合衆国	1	1		1	1	22	6		4		36
台湾						7	1		11		19
中国					1	12	1		3		17
ハンガリー						13					13
マレーシア				12							12
オランダ						8	3				11
ドイツ						7	2	1			10
フランス						7	3				10
イタリア						4			3		7
シンガポール						7					7
英国			1	3			1		2		7
オーストラリア		1				3			1		5
ベトナム						2			3		5
インドネシア							4				4
ギリシャ						4					4
クロアチア						4					4
スイス						2			2		4
スペイン						3	1				4
カナダ				1		1				1	3
香港						3					3
カンボジア				1			1				2
チェコ							2				2
ベルギー						1	1				2
ポーランド						2					2
インド									1		1
オーストリア					1						1
フィンランド							1				1
イラン						1					1
ルーマニア						1					1
総計	1	2	1	18	5	183	28	1	35	1	275

博士後期課程別

国名	商学 研究科	政治経済 学研究科	経営学 研究科	文学 研究科	理工学 研究科	農学 研究科	情報コミュニ ケーション研	教養デザイ ン研究科	先端数理科 学研究科	小計
中国				3	1			4	1	9
アメリカ合衆国				3	2	1		1		7
イタリア	1	1			4				1	7
マレーシア			5			1				6
英国					1	1			1	3
韓国	1			2						3
ドイツ		1			1					2
フランス		1		1						2
台湾		1						1		2
アイルランド							1			1
オーストリア				1						1
カナダ					1					1
シンガポール					1					1
スペイン					1					1
タイ					1					1
ニュージーランド			1							1
メキシコ				1						1
香港					1					1
総計	2	4	6	11	14	3	1	6	3	50

専門職学位課程別

国名	ガバナンス 研究科	グローバル・ビ ジネス研究科	会計専門職研 究科	小計
タイ		73		73
モンゴル		21		21
南アフリカ		20		20
韓国	1		7	8
総計	1	114	7	122

【明治大学注】

この表は国際教育事務室による「国際プログラム実績調査」に基づき作成している。

派遣数は2019年度年間通じての派遣総数である。

2019年度 学生による「授業改善アンケート」 学部別 教員資格別 実施状況

(表15)

		2019年度									
学部	実施時期	春学期					秋学期				
		教授	准教授	専任講師	助教	学部小計	教授	准教授	専任講師	助教	学部小計
法学部	総教員数	55	13	9	1	78	55	13	9	1	78
	実施教員数	48	13	7	0	68	22	7	3	0	32
	実施率	87.3%	100.0%	77.8%	0.0%	87.2%	40.0%	53.8%	33.3%	0.0%	41.0%
商学部	総教員数	67	21	10	3	101	67	21	10	3	101
	実施教員数	53	18	7	2	80	45	15	8	3	71
	実施率	79.1%	85.7%	70.0%	66.7%	79.2%	67.2%	71.4%	80.0%	100.0%	70.3%
政治経済学部	総教員数	58	19	20	3	100	59	19	20	3	101
	実施教員数	23	9	6	2	40	27	13	13	2	55
	実施率	39.7%	47.4%	30.0%	66.7%	40.0%	45.8%	68.4%	65.0%	66.7%	54.5%
文学部	総教員数	62	30	10	4	106	62	31	10	4	107
	実施教員数	20	8	4	4	36	38	21	6	3	68
	実施率	32.3%	26.7%	40.0%	100.0%	34.0%	61.3%	67.7%	60.0%	75.0%	63.6%
理工学部	総教員数	79	47	19	7	152	79	47	19	7	152
	実施教員数	65	39	18	5	127	49	33	15	4	101
	実施率	82.3%	83.0%	94.7%	71.4%	83.6%	62.0%	70.2%	78.9%	57.1%	66.4%
農学部	総教員数	39	29	16	3	87	38	29	17	4	88
	実施教員数	30	26	11	3	70	32	26	12	1	71
	実施率	76.9%	89.7%	68.8%	100.0%	80.5%	84.2%	89.7%	70.6%	25.0%	80.7%
経営学部	総教員数	43	11	8	3	65	43	11	8	3	65
	実施教員数	36	8	7	3	54	21	6	7	3	37
	実施率	83.7%	72.7%	87.5%	100.0%	83.1%	48.8%	54.5%	87.5%	100.0%	56.9%
情報コミュニケーション学部	総教員数	16	20	8	1	45	16	19	9	1	45
	実施教員数	5	10	3	1	19	13	19	8	1	41
	実施率	31.3%	50.0%	37.5%	100.0%	42.2%	81.3%	100.0%	88.9%	100.0%	91.1%
国際日本学部	総教員数	24	13	10	1	48	25	13	10	1	49
	実施教員数	21	10	6	1	38	12	7	3	1	23
	実施率	87.5%	76.9%	60.0%	100.0%	79.2%	48.0%	53.8%	30.0%	100.0%	46.9%
総合数理学部	総教員数	26	14	3	3	46	25	15	3	3	46
	実施教員数	13	8	2	3	26	18	11	3	1	33
	実施率	50.0%	57.1%	66.7%	100.0%	56.5%	72.0%	73.3%	100.0%	33.3%	71.7%
学部全体	総教員数	469	217	113	29	828	469	218	115	30	832
	実施教員数	314	149	71	24	558	277	158	78	19	532
	実施率	67.0%	68.7%	62.8%	82.8%	67.4%	59.1%	72.5%	67.8%	63.3%	63.9%

【明治大学注】

- 1 明治大学教育開発・支援センターが全学部において実施する「授業改善のためのアンケート」実施状況を示す。
- 2 専任教員には特任教員を含む。
- 3 対象人数について、下記の専任及び特任教員を除く。
 - ・ 特別研究者及び在外研究員
 - ・ 今回のアンケート実施学期に担当授業を持たない教員
 - ・ アンケート実施科目事前調査において、該当する担当授業がないと申告した教員

学部・学科別卒業判定結果（過去3年間）

（表16）

学部・学科		2017年度			2018年度			2019年度		
		卒業予定者 (A)	合格者 (B)	合格率(%) B/A*100	卒業予定者 (A)	合格者 (B)	合格率(%) B/A*100	卒業予定者 (A)	合格者 (B)	合格率(%) B/A*100
法学部	法律学科	991	813	82.0%	1,056	881	83.4%	1,095	906	82.7%
計		991	813	82.0%	1,056	881	83.4%	1,095	906	82.7%
商学部	商学科	1,186	1,006	84.8%	1,251	1,030	82.3%	1,237	1,071	86.6%
計		1,186	1,006	84.8%	1,251	1,030	82.3%	1,237	1,071	86.6%
政治経済学部	政治学科	320	269	84.1%	326	279	85.6%	283	249	88.0%
	経済学科	761	624	82.0%	893	725	81.2%	771	619	80.3%
	地域行政学科	162	135	83.3%	224	197	87.9%	168	150	89.3%
計		1,243	1,028	82.7%	1,443	1,201	83.2%	1,222	1,018	83.3%
文学部	文学科	523	462	88.3%	616	544	88.3%	470	401	85.3%
	史学地理学科	356	274	77.0%	421	326	77.4%	309	231	74.8%
	心理社会学科	117	105	89.7%	156	143	91.7%	107	85	79.4%
計		996	841	84.4%	1,193	1,013	84.9%	886	717	80.9%
理工学部	電気電子生命学科	268	222	82.8%	276	234	84.8%	218	183	83.9%
	機械工学科	141	127	90.1%	131	109	83.2%	132	110	83.3%
	機械情報工学科	179	130	72.6%	155	123	79.4%	138	120	87.0%
	建築学科	184	167	90.8%	149	140	94.0%	176	165	93.8%
	応用化学科	125	114	91.2%	120	104	86.7%	160	142	88.8%
	情報科学科	128	118	92.2%	117	100	85.5%	137	125	91.2%
	数学科	57	46	80.7%	53	39	73.6%	61	46	75.4%
	物理学科	63	49	77.8%	52	43	82.7%	71	59	83.1%
計		1,145	973	85.0%	1,053	892	84.7%	1,093	950	86.9%
農学部	農学科	155	143	92.3%	129	122	94.6%	126	118	93.7%
	食料環境政策学科	154	141	91.6%	153	143	93.5%	144	132	91.7%
	農芸化学科	164	158	96.3%	144	135	93.8%	146	137	93.8%
	生命科学科	143	130	90.9%	164	156	95.1%	125	117	93.6%
計		616	572	92.9%	590	556	94.2%	541	504	93.2%
経営学部	経営学科	502	427	85.1%	524	436	83.2%	597	518	86.8%
	会計学科	198	175	88.4%	134	115	85.8%	166	137	82.5%
	公共経営学科	123	107	87.0%	90	76	84.4%	114	90	78.9%
計		823	709	86.1%	748	627	83.8%	877	745	84.9%
情報コミュニケーション学部	情報コミュニケーション学科	604	526	87.1%	573	492	85.9%	573	489	85.3%
計		604	526	87.1%	573	492	85.9%	573	489	85.3%

学部・学科		2017年度			2018年度			2019年度		
		卒業予定者 (A)	合格者 (B)	合格率(%) B/A*100	卒業予定者 (A)	合格者 (B)	合格率(%) B/A*100	卒業予定者 (A)	合格者 (B)	合格率(%) B/A*100
国際日本学部	国際日本学科	478	367	76.8%	514	407	79.2%	494	383	77.5%
計		478	367	76.8%	514	407	79.2%	494	383	77.5%
総合数理学部	現象数理学科	89	75	84.3%	89	70	78.7%	105	83	79.0%
	先端メディアサイエンス学科	110	99	90.0%	102	91	89.2%	127	110	86.6%
	ネットワークデザイン学科	79	75	94.9%	76	65	85.5%	107	95	88.8%
計		278	249	89.6%	267	226	84.6%	339	288	85.0%
学部合計		8,360	7,084	84.7%	8,688	7,325	84.3%	8,357	7,071	84.6%

【明治大学注】

- 1 「卒業予定者」とは、毎年度5月1日における当該学部の最終学年に在籍する学生を指す(交換留学生を含む)。
- 2 「合格者」とは、卒業生数を指す。但し、学費未納で卒業が出来ない学生が諸手続きを行った場合、遡及し卒業生数に含めている(翌年6月20日までに後期授業料を納入した場合は前年3月26日に遡及し卒業とする。また12月20日までに前期分授業料を納入した場合は9月卒業日に遡及し、卒業とする)。
- 3 2019年度「合格者」とは、2020年4月2日現在(学籍処理終了時、人数確定後)の数である。
- 4 以下の「早期卒業生数」は表の合格者数に含まれる。

学部	2017年度	2018年度	2019年度
法	6	3	5
商	1	0	0
政治経済	-	-	-
文	-	-	-
理工	0	0	0
農	-	-	-
経営	2	5	0
情報コミュニケーション	1	0	1
国際日本	0	2	0
総合数理	-	-	-

- 5 以下の「9月卒業生数」は表の合格者数に含まれる。

学部	2017年度	2018年度	2019年度
法	24	45	33
商	26	32	45
政治経済	23	41	45
文	18	15	20
理工	26	22	34
農	10	10	8
経営	23	16	26
情報コミュニケーション	20	16	14
国際日本	25	28	17
総合数理	6	4	6

課程別 研究科・専攻別 学位授与状況 (過去5年間)

(表17)

研究科・専攻		2015年度			2016年度			2017年度			2018年度			2019年度			備考	
		修了予 定者数	学位授 与者数	割合	修了予 定者数	学位授 与者数	割合	修了予 定者数	学位授 与者数	割合	修了予 定者数	学位授 与者数	割合	修了予 定者数	学位授 与者数	割合		
法学研究科	公法学専攻	博士(前期)	19	13	68.4%	19	16	84.2%	21	13	61.9%	17	12	70.6%	16	10	62.5%	
		博士(課程)	10	2	20.0%	11	0	0.0%	11	1	9.1%	12	1	8.3%	11	0	0.0%	
		博士(論文)	/	0	-	/	0	-	/	0	-	/	0	-	/	0	-	
	民法学専攻	博士(前期)	11	7	63.6%	12	6	50.0%	11	5	45.5%	11	7	63.6%	16	13	81.3%	
		博士(課程)	10	3	30.0%	6	3	50.0%	8	1	12.5%	5	0	0.0%	6	0	0.0%	
		博士(論文)	/	1	-	/	0	-	/	0	-	/	0	-	/	0	-	
商学研究科	商学専攻	博士(前期)	31	28	90.3%	31	23	74.2%	38	32	84.2%	38	31	81.6%	39	35	89.7%	
		博士(課程)	19	5	26.3%	16	4	25.0%	12	3	25.0%	14	5	35.7%	16	5	31.3%	
		博士(論文)	/	0	-	/	0	-	/	0	-	/	0	-	/	0	-	
政治経済学 研究科	政治学専攻	博士(前期)	20	18	90.0%	21	19	90.5%	19	16	84.2%	26	21	80.8%	23	19	82.6%	
		博士(課程)	20	6	30.0%	15	4	26.7%	14	4	28.6%	9	1	11.1%	7	0	0.0%	
		博士(論文)	/	1	-	/	0	-	/	1	-	/	0	-	/	1	-	
	経済学専攻	博士(前期)	24	23	95.8%	26	23	88.5%	24	21	87.5%	30	25	83.3%	24	23	95.8%	
		博士(課程)	8	1	12.5%	6	1	16.7%	5	0	0.0%	5	3	60.0%	5	2	40.0%	
		博士(論文)	/	1	-	/	1	-	/	0	-	/	0	-	/	1	-	
経営学研究科	経営学専攻	博士(前期)	59	35	59.3%	57	29	50.9%	69	41	59.4%	73	45	61.6%	68	45	66.2%	
		博士(課程)	19	5	26.3%	21	3	14.3%	19	5	26.3%	15	2	13.3%	18	2	11.1%	
		博士(論文)	/	1	-	/	1	-	/	3	-	/	0	-	/	0	-	
文学研究科	日本文学専攻	博士(前期)	10	7	70.0%	10	9	90.0%	7	4	57.1%	13	10	76.9%	10	8	80.0%	
		博士(課程)	16	0	0.0%	17	2	11.8%	21	4	19.0%	18	6	33.3%	11	3	27.3%	
		博士(論文)	/	0	-	/	0	-	/	0	-	/	0	-	/	0	-	
	英文学専攻	博士(前期)	6	4	66.7%	2	1	50.0%	4	3	75.0%	4	1	25.0%	4	1	25.0%	
		博士(課程)	0	0	0.0%	1	0	0.0%	1	0	0.0%	2	0	0.0%	2	0	0.0%	
		博士(論文)	/	0	-	/	0	-	/	0	-	/	0	-	/	0	-	
	仏文学専攻	博士(前期)	3	2	66.7%	4	1	25.0%	3	2	66.7%	2	1	50.0%	5	3	60.0%	
		博士(課程)	3	0	0.0%	3	0	0.0%	3	0	0.0%	4	0	0.0%	4	0	0.0%	
		博士(論文)	/	0	-	/	0	-	/	0	-	/	0	-	/	0	-	
	独文学専攻	博士(前期)	4	2	50.0%	3	3	100.0%	1	0	0.0%	2	2	100.0%	1	1	100.0%	
		博士(課程)	4	0	0.0%	3	0	0.0%	2	0	0.0%	1	0	0.0%	2	0	0.0%	
		博士(論文)	/	0	-	/	0	-	/	0	-	/	0	-	/	0	-	
	演劇学専攻	博士(前期)	2	2	100.0%	1	0	0.0%	3	1	33.3%	4	3	75.0%	3	2	66.7%	
		博士(課程)	5	0	0.0%	5	0	0.0%	5	0	0.0%	4	0	0.0%	4	0	0.0%	
		博士(論文)	/	0	-	/	0	-	/	0	-	/	0	-	/	0	-	
	文芸学専攻	修 士	3	3	100.0%	7	6	85.7%	10	6	60.0%	7	6	85.7%	0	0	0.0%	
		博士(前期)	28	18	64.3%	29	18	62.1%	27	14	51.9%	27	16	59.3%	22	15	68.2%	
		博士(課程)	27	3	11.1%	29	0	0.0%	33	2	6.1%	34	2	5.9%	29	7	24.1%	
	史学専攻	博士(論文)	/	1	-	/	4	-	/	1	-	/	0	-	/	2	-	
		博士(前期)	2	2	100.0%	2	1	50.0%	3	2	66.7%	4	4	100.0%	1	1	100.0%	
		博士(課程)	0	0	0.0%	0	0	0.0%	0	0	0.0%	2	0	0.0%	3	1	33.3%	
地理学専攻	博士(論文)	/	0	-	/	0	-	/	0	-	/	0	-	/	0	-		
	博士(前期)	16	13	81.3%	10	9	90.0%	13	11	84.6%	12	11	91.7%	8	7	87.5%		
	博士(課程)	0	0	0.0%	3	1	33.3%	4	1	25.0%	3	0	0.0%	7	1	14.3%		
臨床人間学専攻	博士(論文)	/	1	-	/	0	-	/	0	-	/	2	-	/	0	-		
	博士(前期)	96	95	99.0%	71	64	90.1%	91	85	93.4%	79	72	91.1%	63	60	95.2%		
	博士(課程)	4	3	75.0%	5	4	80.0%	5	3	60.0%	7	3	42.9%	7	4	57.1%		
電気工学専攻	博士(論文)	/	0	-	/	0	-	/	0	-	/	0	-	/	0	-		
	博士(前期)	85	80	94.1%	69	66	95.7%	70	66	94.3%	82	80	97.6%	70	67	95.7%		
	博士(課程)	1	1	100.0%	1	1	100.0%	0	0	0.0%	2	3	150.0%	2	2	100.0%		
機械工学専攻	博士(論文)	/	0	-	/	0	-	/	0	-	/	1	-	/	0	-		
	博士(前期)	77	67	87.0%	84	75	89.3%	67	60	89.6%	6	3	50.0%	-	-	-		
	博士(課程)	7	3	42.9%	7	5	-	6	2	33.3%	2	0	0.0%	2	1	50.0%		
建築学専攻	博士(論文)	/	0	-	/	1	-	/	1	-	/	0	-	/	0	-		
	博士(前期)	-	-	-	-	-	-	-	-	-	82	70	85.4%	97	83	85.6%		
	博士(課程)	-	-	-	-	-	-	-	-	-	3	3	100.0%	5	0	0.0%		
建築・都市学専攻 (2017年度新設)	博士(論文)	/	-	-	/	-	-	/	-	-	/	1	-	/	0	-		
	博士(前期)	57	55	96.5%	47	46	97.9%	42	40	95.2%	53	42	79.2%	56	51	91.1%		
	博士(課程)	4	3	75.0%	5	2	40.0%	5	4	80.0%	3	2	66.7%	4	1	25.0%		
応用化学専攻	博士(論文)	/	0	-	/	0	-	/	1	-	/	0	-	/	0	-		
	博士(前期)	69	66	95.7%	64	59	92.2%	57	54	94.7%	1	1	100.0%	-	-	-		
	博士(課程)	3	2	66.7%	3	2	66.7%	2	2	100.0%	1	1	100.0%	1	1	100.0%		
基礎理工学専攻	博士(論文)	/	0	-	/	0	-	/	0	-	/	0	-	/	0	-		
	博士(前期)	-	-	-	-	-	-	-	-	-	35	31	88.6%	34	31	91.2%		
	博士(課程)	-	-	-	-	-	-	-	-	-	-	-	-	4	4	100.0%		
情報科学専攻 (2017年度新設)	博士(論文)	/	-	-	/	-	-	/	-	-	/	-	-	/	0	-		
	博士(前期)	-	-	-	-	-	-	-	-	-	7	7	100.0%	7	6	85.7%		
	博士(課程)	-	-	-	-	-	-	-	-	-	-	-	-	2	2	100.0%		
数学専攻 (2017年度新設)	博士(論文)	/	-	-	/	-	-	/	-	-	/	-	-	/	0	-		

研究科・専攻			2015年度			2016年度			2017年度			2018年度			2019年度			備考	
			修了予 定者数	学位授 与者数	割合	修了予 定者数	学位授 与者数	割合	修了予 定者数	学位授 与者数	割合	修了予 定者数	学位授 与者数	割合	修了予 定者数	学位授 与者数	割合		
理工学研究科	物理学専攻 (2017年度新設)	博士(前期)	-	-	-	-	-	-	-	-	-	13	13	100.0%	18	18	100.0%		
		博士(課程)	-	-	-	-	-	-	-	-	-	-	-	-	0	0	0.0%		
		博士(論文)	-	-	-	-	-	-	-	-	-	-	-	-	-	0	0	-	
	新領域創造専攻	博士(前期)	19	12	63.2%	26	20	76.9%	23	20	87.0%	1	1	100.0%	-	-	-		
		博士(課程)	5	3	60.0%	2	1	50.0%	1	0	0.0%	2	1	50.0%	1	0	0.0%		
		博士(論文)	-	0	-	-	0	-	-	0	-	-	0	-	-	-	-	-	
農学研究科	農芸化学専攻	博士(前期)	35	34	97.1%	29	28	96.6%	29	28	96.6%	25	23	92.0%	28	25	89.3%		
		博士(課程)	0	0	0.0%	5	2	40.0%	3	2	66.7%	1	0	0.0%	1	1	100.0%		
		博士(論文)	-	0	-	-	0	-	-	0	-	-	0	-	-	0	-	-	
	農学専攻	博士(前期)	18	17	94.4%	25	23	92.0%	29	25	86.2%	23	22	95.7%	18	17	94.4%		
		博士(課程)	7	4	57.1%	4	1	25.0%	3	1	33.3%	5	3	60.0%	5	1	20.0%		
		博士(論文)	-	0	-	-	0	-	-	1	-	-	0	-	-	1	-	-	
	農業経済学専攻	博士(前期)	4	4	100.0%	1	1	100.0%	2	2	100.0%	2	2	100.0%	2	1	50.0%		
		博士(課程)	1	0	0.0%	3	2	66.7%	3	0	0.0%	3	1	33.3%	2	1	50.0%		
		博士(論文)	-	0	-	-	0	-	-	0	-	-	0	-	-	0	-	-	
	生命科学専攻	博士(前期)	21	20	95.2%	24	23	95.8%	29	26	89.7%	28	24	85.7%	27	25	92.6%		
		博士(課程)	3	2	66.7%	1	1	100.0%	4	3	75.0%	2	1	50.0%	5	3	60.0%		
		博士(論文)	-	1	-	-	0	-	-	0	-	-	0	-	-	0	-	-	
情報コミュニケーション学専攻	博士(前期)	15	13	86.7%	12	12	100.0%	17	12	70.6%	19	15	78.9%	27	22	81.5%			
	博士(課程)	13	1	7.7%	9	0	0.0%	13	2	15.4%	12	1	8.3%	10	2	20.0%			
	博士(論文)	-	0	-	-	0	-	-	0	-	-	0	-	-	0	-	-		
教養デザイン研究科	教養デザイン専攻	博士(前期)	16	9	56.3%	13	9	69.2%	14	10	71.4%	15	10	66.7%	8	4	50.0%		
		博士(課程)	14	0	0.0%	16	0	0.0%	17	1	5.9%	18	2	11.1%	17	1	5.9%		
		博士(論文)	-	0	-	-	0	-	-	0	-	-	0	-	-	0	-	-	
先端数理科学研究科	現象数理学専攻	博士(前期)	10	9	90.0%	5	5	100.0%	5	4	80.0%	19	17	89.5%	14	13	92.9%		
		博士(課程)	6	3	50.0%	6	4	66.7%	9	7	77.8%	1	1	100.0%	1	0	0.0%		
		博士(論文)	-	0	-	-	0	-	-	0	-	-	0	-	-	0	-	-	
	先端メディアサイエンス専攻	博士(前期)	-	-	-	-	-	-	-	-	-	61	57	93.4%	37	32	86.5%		
		博士(課程)	-	-	-	-	-	-	-	-	-	1	1	100.0%	3	2	66.7%		
		博士(論文)	-	-	-	-	-	-	-	-	-	-	-	-	0	0	-		
ネットワークデザイン専攻	博士(前期)	-	-	-	-	-	-	-	-	-	30	29	96.7%	28	26	92.9%			
	博士(課程)	-	-	-	-	-	-	-	-	-	0	0	0.0%	0	0	0.0%			
	博士(論文)	-	-	-	-	-	-	-	-	-	-	-	-	0	0	-			
国際日本学 研究科	国際日本学専攻	修士・博士(前期)	20	14	70.0%	20	15	75.0%	9	7	77.8%	15	11	73.3%	17	14	82.4%		
		博士(課程)	0	0	0.0%	0	0	0.0%	-	-	-	2	2	100.0%	7	2	28.6%		
		博士(論文)	-	0	-	-	0	-	-	0	-	-	0	-	-	0	-	-	
グローバル・ガバナ ンス研究科	グローバル・ガバ ナンス専攻	博士(課程)	0	0	0.0%	1	0	0.0%	2	0	0.0%	6	0	0.0%	8	0	0.0%		
		博士(論文)	-	0	-	-	0	-	-	0	-	-	0	-	-	0	-	-	
研究科合計		博士(前期)	757	655	86.5%	717	604	84.2%	727	604	83.1%	859	719	83.7%	791	678	85.7%		
		博士(課程)	209	50	23.9%	204	43	21.1%	212	49	23.1%	199	45	22.6%	212	49	23.1%		
		博士(論文)	0	7	-	0	7	-	0	8	-	0	4	-	0	6	-		
		修 士	23	17	73.9%	7	6	85.7%	10	6	60.0%	7	6	85.7%	0	0	0.0%	2016年度以降 文学研究科(文芸メ ディア専攻)	

専門職 研究科・専攻			2015年度			2016年度			2017年度			2018年度			2019年度			備考
			修了予 定者数	学位授 与者数	割合	修了予 定者数	学位授 与者数	割合	修了予 定者数	学位授 与者数	割合	修了予 定者数	学位授 与者数	割合	修了予 定者数	学位授 与者数	割合	
ガバナンス研究科	ガバナンス専攻	修士(専門職)	66	57	86.4%	61	50	82.0%	66	56	84.8%	70	63	90.0%	53	48	90.6%	
グローバル・ビジネス専攻	グローバル・ビジネス専攻	修士(専門職)	79	73	92.4%	86	75	87.2%	116	105	90.5%	92	85	92.4%	102	92	90.2%	
会計専門職研究科	会計専門職専攻	修士(専門職)	31	27	87.1%	32	31	96.9%	32	26	81.3%	53	45	84.9%	89	60	67.4%	
法務研究科	法務専攻	博士(専門職)	76	69	90.8%	68	66	97.1%	55	48	87.3%	30	27	90.0%	39	35	89.7%	
専門職大学院 合計		-	252	226	89.7%	247	222	89.9%	269	235	87.4%	245	220	89.8%	283	235	83.0%	

【明治大学注】

- 1 「修了予定者」とは、留年者をふくむ当該年度修了予定の在籍学生数である。なお、学部、研究科＝当年度5月1日現在最終学年在籍者。
専門職大学院＝当年度5月1日現在最終学年在籍者数-前年度秋入学。
- 2 先端数理科学研究科の学位授与者数は、2011年度に当該研究科が開設されたことに伴う理工学研究科からの転研究科生を含む。
- 3 理工学研究科建築学専攻および新領域創造専攻は2016年4月募集停止し、2017年度から建築・都市学専攻へ改組。
- 4 理工学研究科基礎理工学専攻は2016年4月募集停止し、2017年度から情報科学専攻、数学専攻、物理学専攻へ改組。

2019年度 業種別就職状況 (学部別)

(表18)

	法	商	政経	文	理工	農	経営	情コミ	国日	総数	合計
卒業者数 (A)	906	1,071	1,018	717	950	504	745	489	383	288	7,071
	296	343	267	403	164	238	230	237	256	69	2,503
就職者数 (B)	746	923	902	580	520	375	639	426	317	213	5,641
	249	304	254	326	95	197	199	212	217	55	2,108
就職率 (B/A)	82.3%	86.2%	88.6%	80.9%	54.7%	74.4%	85.8%	87.1%	82.8%	74.0%	79.8%
農業・林業			1		1	2					4
%			0.1%		0.2%	0.5%					0.1%
漁業		1			1	1				1	4
%		0.1%			0.2%	0.3%				0.5%	0.1%
鉱業・採石業・砂利採集業											
%											
建設業	20	21	24	14	63	7	18	11	3	3	184
%	2.7%	2.3%	2.7%	2.4%	12.1%	1.9%	2.8%	2.6%	0.9%	1.4%	3.3%
製造業	115	171	145	61	152	98	117	52	48	21	980
%	15.4%	18.5%	16.1%	10.5%	29.2%	26.1%	18.3%	12.2%	15.1%	9.9%	17.4%
電気・ガス・熱供給・水道業	7	4	6	5	4	3	2	2		1	32
%	0.9%	0.4%	0.7%	0.9%	0.8%	0.8%	0.3%	0.0%		0.5%	0.6%
情報通信業	95	187	180	122	140	75	137	131	56	104	1,227
%	12.7%	20.3%	20.0%	21.0%	26.9%	20.0%	21.4%	30.8%	17.7%	48.8%	21.8%
運輸業、郵便業	22	23	31	30	18	9	23	22	24	3	205
%	2.9%	2.5%	3.4%	5.2%	3.5%	2.4%	3.6%	5.2%	7.6%	1.4%	3.6%
卸売業、小売業	62	91	85	64	33	62	65	41	31	7	541
%	8.3%	9.9%	9.4%	11.0%	6.3%	16.5%	10.2%	9.6%	9.8%	3.3%	9.6%
金融業、保険業	111	149	153	43	15	18	91	37	21	14	652
%	14.9%	16.1%	17.0%	7.4%	2.9%	4.8%	14.2%	8.7%	6.6%	6.6%	11.6%
不動産業、物品賃貸業	38	58	50	26	16	8	32	23	11	4	266
%	5.1%	6.3%	5.5%	4.5%	3.1%	2.1%	5.0%	5.4%	3.5%	1.9%	4.7%
学術研究、専門・技術サービス業	60	119	73	32	26	20	81	49	29	21	510
%	8.0%	12.9%	8.1%	5.5%	5.0%	5.3%	12.7%	11.5%	9.1%	9.9%	9.0%
宿泊業、飲食サービス業	6	5	4	12		5	8	2	13		55
%	0.8%	0.5%	0.4%	2.1%		1.3%	1.3%	0.5%	4.1%		1.0%
生活関連サービス業、娯楽業	12	4	8	22	1	5	10	17	14		93
%	1.6%	0.4%	0.9%	3.8%	0.2%	1.3%	1.6%	4.0%	4.4%		1.6%
教育、学習支援業	18	11	12	44	16	5	7	5	17	14	149
%	2.4%	1.2%	1.3%	7.6%	3.1%	1.3%	1.1%	1.2%	5.4%	6.6%	2.6%
医療、福祉	7	6	8	15		3	2	3	3	1	48
%	0.9%	0.7%	0.9%	2.6%		0.8%	0.3%	0.7%	0.9%		0.9%
複合サービス事業	3		7	5		9	2	3	2		31
%	0.4%		0.8%	0.9%		2.4%	0.3%	0.7%	0.6%		0.5%
サービス業 (他に分類されないもの)	26	45	29	35	17	17	16	20	35	14	254
%	3.5%	4.9%	3.2%	6.0%	3.3%	4.5%	2.5%	4.7%	11.0%	6.6%	4.5%
公務	141	17	76	44	16	28	25	9	4	4	364
%	18.9%	1.8%	8.4%	7.6%	3.1%	7.5%	3.9%	2.1%	1.3%	1.9%	6.5%
業種不明	3	11	10	6	1		3	1	6	1	42
%	0.4%	1.2%	1.1%	1.0%	0.2%		0.5%	0.2%	1.9%	0.5%	0.7%
自営・継続	3	7	10	4	2	1	8	1	6	1	43
	0	2	0	2	1	0	0	1	5	0	11
進学	56	17	15	29	361	90	19	11	13	58	669
	20	7	1	18	57	33	4	6	7	12	165
海外留学・各種学校入学	8	14	7	10	5	4	4	4	7	2	65
	3	4	2	6	0	1	2	3	6	1	28
各種試験受験	33	18	12	20	10	7	18	3	5	1	127
	8	4	1	7	2	1	7	0	4	0	34

【明治大学注】

- 2020年3月31日現在数。
- 各組織において、10%以上の比率を占める業種について、上位3業種を赤色で示している。
- 上段=合計数 中段=女子 下段=%
- 女子は内数、%は学部ごとの就職者数に対する割合(合計数)
- 自営=自家営業者、継続=入学時より継続勤務している者
- 卒業後の進路として「進路不明」の者などがあるため、就職者数・自営・継続・進学・海外留学・各種学校入学・各種試験受験を合計しても、卒業生数とは一致しない。
- 表中のパーセンテージは四捨五入されているため、合計しても100%にならない場合がある。

	法研	商研	政経研	経営研	文研	情コミ研	教養研	国日研	合計
修了者数 (A)	23	35	42	45	38	22	4	14	223
	8	24	28	21	18	18	3	8	128
就職者数 (B)	7	21	22	24	23	10	2	6	115
	4	15	12	13	13	8	2	4	71
就職率 (B/A)	30.4%	60.0%	52.4%	53.3%	60.5%	45.5%	50.0%	42.9%	51.6%
農業・林業									
%									
漁業									
%									
鉱業・採石業・砂利採集業									
%									
建設業		1							
%		4.8%							
製造業		4	2	2	1				9
%		19.0%	9.1%	8.3%	4.3%				7.8%
電気・ガス・熱供給・水道業									
%									
情報通信業	2	7	8	7	3	4	1	1	33
%	28.6%	33.3%	36.4%	29.2%	13.0%	40.0%	50.0%	16.7%	28.7%
運輸業、郵便業	1			1	1			1	4
%	14.3%			4.2%	4.3%			16.7%	1.8%
卸売業、小売業	1	1	3	2	2	2			11
%	14.3%	4.8%	13.6%	8.3%	8.7%	20.0%			9.6%
金融業、保険業		1	1	1	1				4
%		4.8%	4.5%	4.2%	4.3%				3.5%
不動産業、物品賃貸業		1	1	1			1		4
%		4.8%	4.5%	4.2%			50.0%		3.5%
学術研究、専門・技術サービス業	3	2	2	3	1	1			10
%	14.3%	9.1%	9.1%	12.5%	4.3%	10.0%			8.7%
宿泊業、飲食サービス業			1						1
%			4.5%						0.4%
生活関連サービス業、娯楽業					1				1
%					4.3%				0.4%
教育、学習支援業	1				7	1		4	13
%	14.3%				30.4%	10.0%		66.7%	11.3%
医療、福祉	2			1	1				4
%	28.6%			4.2%	4.3%				3.5%
複合サービス事業									
%									
サービス業（他に分類されないもの）			1	2		1			4
%			4.5%	8.3%		10.0%			3.5%
公務			2		3				5
%			9.1%		13.0%				4.3%
業種不明		3	1	4	2	1			11
%		14.3%	4.5%	16.7%	8.7%	10.0%			9.6%
自営・継続				6				1	7
				1				0	1
進学	2	2	2	4	4	1		3	18
	0	0	1	3	2	0		2	8
海外留学・各種学校入学					1				1
					0				0
各種試験受験	3				1				4
	1				0				1

【明治大学注】

- 2020年3月31日現在数。
- 各組織において、15%以上の比率を占める業種を対象に、特色ある業種を赤色で示している。
- 上段＝合計数 中段＝女子 下段＝%
- 女子は内数、%は学部ごとの就職者数に対する割合（合計数）
- 自営＝自家営業者、継続＝入学時より継続勤務している者
- 卒業後の進路として「進路不明」の者などがあるため、就職者数・自営・継続・進学・海外留学・各種学校入学・各種試験受験を合計しても、卒業生数とは一致しない。
- 表中のパーセンテージは四捨五入されているため、合計しても100%にならない場合がある。

	理工学研究科										農学研究科					先端数理科学研究科				
	電気	機械	建築	建築都市	応化	基礎	情報	数学	物理	新領域	院合計	農化	農学	農経	生命	院合計	現象	先端	ネット	院合計
修了者数 (A)	60	67		83	51		31	6	18		316	25	17	1	25	68	13	32	26	71
	2	1		28	16		0	1	0		48	6	8	0	9	23	4	9	3	16
就職者数 (B)	58	66		62	47		29	4	16		282	21	12	0	20	53	10	29	25	64
	2	1		19	15		0	1	0		38	6	6	0	9	21	2	8	2	12
就職率 (B/A)	96.7%	98.5%	#DIV/0!	74.7%	92.2%	#DIV/0!	93.5%	66.7%	88.9%	#DIV/0!	89.2%	84.0%	70.6%	0.0%	80.0%	77.9%	76.9%	90.6%	96.2%	90.1%
農業・林業															1	1				
%															0	0				
漁業															1					
%															0					
鉱業・採石業・砂利採集業																				
%																				
建設業		1		15	2						18	1	1			2				
%		0		4	0						4	0	1			1				
製造業	37	54		7	37		6		11		152	16	1		6	23	1	3	7	11
%	1	1		1	12		0		0		15	5	0		3	8	1	0	0	1
	63.8%	81.8%		11.3%	78.7%		20.7%		68.8%		53.9%	76.2%	8.3%		30.0%	43.4%	10.0%	10.3%	28.0%	17.2%
電気・ガス・熱供給・水道業	3										3									4
%	0										0									4
	5.2%										1.1%									16.0%
情報通信業	9	4		1	2		20	2	3		41	1	4		5	10	6	16	11	33
%	1	0		1	1		0	1	0		4	0	2		1	3	1	5	2	8
	15.5%	6.1%		1.6%	4.3%		69.0%	50.0%	18.8%		14.5%	4.8%	33.3%		25.0%	18.9%	60.0%	55.2%	44.0%	51.6%
運輸業、郵便業	2	1		4							7						1	1	1	3
%	0	0		0							0						0	1	0	1
	3.4%	1.5%		6.5%							2.5%						10.0%	3.4%	4.0%	4.7%
卸売業、小売業		2		3	3						8		4		2	6			1	1
%		0		1	1						2		1		1	2			0	0
		3.0%		4.8%	6.4%						2.8%		33.3%		10.0%	11.3%			3.4%	1.6%
金融業、保険業							1				1						1			1
%							0				0						0			0
							3.4%				0.4%						10.0%			1.6%
不動産業、物品賃貸業				9							9									
%				2							2									
				14.5%							3.2%									
学術研究、専門・技術サービス業	6	2		21	1		1	1			32	1	1		1	3			6	2
%	0	0		9	0		0	0			9	0	1		1	2			1	0
	10.3%	3.0%		33.9%	2.1%		3.4%	25.0%			11.3%	4.8%	8.3%		5.0%	5.7%			20.7%	8.0%
宿泊業、飲食サービス業																				
%																				
生活関連サービス業、娯楽業					1														1	1
%					0														0	0
					2.1%														3.4%	1.6%
教育、学習支援業				1				1	1		3		1		1				1	1
%				1				0	0		1		1		1				1	1
				2.1%				25.0%	6.3%		1.1%		8.3%		5.0%				3.4%	1.6%
医療、福祉															2	2				
%															2	2				
															10.0%	3.8%				
複合サービス事業																				
%																				
サービス業（他に分類されないもの）	1	2							1		4	2			1	3	1			1
%	0	0							0		0	1			0	1	0			0
	1.7%	3.0%							6.3%		1.4%	9.5%			5.0%	5.7%	10.0%			1.6%
公務				2			1				3									
%				1			0				1									
				3.2%			3.4%				1.1%									
業種不明																				
%																				
自営・継続				2				1			3					0				0
				0				0			0					0				0
進学	2			5	3		2	1	2		15	3	4	1	5	13		2		2
	0			1	0		0	0	0		1	0	1	0	0	1		0		0
海外留学・各種学校入学				1							1					0			1	1
				1							1					0			1	1
各種試験受験											0					0			1	1
											0					0			1	1

【明治大学注】

- 2020年3月31日現在数。
- 各研究科・専攻において、1番比率の高い業種を赤色で示している。
- 上段=合計数 中段=女子 下段=%
- 女子は内数、%は学部ごとの就職者数に対する割合（合計数）
- 表中のパーセンテージは四捨五入されているため、合計しても100%にならない場合がある。

	法	商	政経	経営	文	理工	農	情工	教養	先端	国日	GG	合計
修了者数	0	5	2	2	12	15	6	2	1	2	2	0	49
	0	0	0	0	5	3	1	1	0	0	1	0	11
就職者数	0	4	2	2	6	9	3	0	0	0	0	0	26
	0	0	0	0	3	1	1	0	0	0	0	0	5
就職率	-	80.0%	100.0%	100.0%	50.0%	60.0%	50.0%	0.0%	0.0%	0.0%	0.0%	-	53.1%
農業・林業													
%													
漁業													
%													
鉱業・採石業・砂利採集業													
%													
建設業													
%													
製造業						2	1						
%						22.2%	33.3%						
電気・ガス・熱供給・水道業													
%													
情報通信業					1	2							
%					16.7%	22.2%							
運輸業、郵便業													
%													
卸売業、小売業													
%													
金融業、保険業													
%													
不動産業、物品賃貸業													
%													
学術研究、専門・技術サービス業		1				2							3
%		25.0%				22.2%							11.5%
宿泊業、飲食サービス業													
%													
生活関連サービス業、娯楽業													
%													
教育、学習支援業		3	2	2	5	3	1						16
%		75.0%	100.0%	100.0%	83.3%	33.3%	33.3%						61.5%
医療、福祉													
%													
複合サービス事業													
%													
サービス業（他に分類されないもの）													
%													
公務						2							
%						22.2%							
業種不明							1						1
%							33.3%						3.8%
自営・継続		1				1				1			3
		0				0				0			0
帰国					1								1
					0								0
海外留学・各種学校入学					1	3	2	1			2		9
					1	1	0	0			1		3
各種試験受験													

【明治大学注】

1 2020年3月31日現在数。

2 上段=合計数 中段=女子 下段=%

3 女子は内数, %は学部ごとの就職者数に対する割合(合計数)

4 自営=自家営業者, 継続=入学時より継続勤務している者

5 卒業後の進路として「進路不明」の者などがあるため, 就職者数・自営・継続・進学・海外留学・各種学校入学・各種試験受験を合計しても, 卒業生数とは一致しない。

6 表中のパーセンテージは四捨五入されているため, 合計しても100%にならない場合がある。

	ガバナンス	ビジネス	会計	法務	合計
修了者数	47	92	64	19	222
	15	32	27	5	79
就職者数	14	20	25	0	59
	3	8	10	0	21
就職率（B/A）	29.8%	21.7%	39.1%	0.0%	26.6%
農業・林業					
%					
漁業					
%					
鉱業・採石業・砂利採集業					
%					
建設業	1				
%	7.1%				
製造業	2	4	1		7
%	14.3%	20.0%	4.0%		11.9%
電気・ガス・熱供給・水道業					
%					
情報通信業	1	1	2		4
%	7.1%	5.0%	8.0%		6.8%
運輸業，郵便業					
%					
卸売業，小売業		2	2		
%		10.0%	8.0%		
金融業，保険業			2		2
%			8.0%		3.4%
不動産業，物品賃貸業	1		1		
%	7.1%		4.0%		
学術研究，専門・技術サービス業	2	6	16		24
%	14.3%	30.0%	64.0%		40.7%
宿泊業，飲食サービス業					
%					
生活関連サービス業，娯楽業					
%					
教育，学習支援業	2				
%	14.3%				
医療，福祉	1				
%	7.1%				
複合サービス事業					
%					
サービス業（他に分類されないもの）	1				
%	7.1%				
公務			1		1
%			4.0%		1.7%
業種不明	3	7			10
%	21.4%	35.0%			16.9%
自営・継続	29	52	11		92
	11	15	3		29
進学					
海外留学・各種学校入学			2		2
			0		0
各種試験受験			13	19	32
			3	5	8

【明治大学注】

- 2020年3月31日現在数。
- 各組織において、15%以上の比率を占める業種を対象に、特色ある業種を赤色で示している。
- 上段＝合計数 中段＝女子 下段＝%
- 女子は内数，%は学部ごとの就職者数に対する割合（合計数）
- 自営＝自家営業者，継続＝入学時より継続勤務している者
- 卒業後の進路として「進路不明」の者などがあるため，就職者数・自営・継続・進学・海外留学・各種学校入学・各種試験受験を合計しても，卒業生数とは一致しない。
- 表中のパーセンテージは四捨五入されているため，合計しても100%にならない場合がある。

入試形態別志願者数（過去5年間）

（表21）

大区分	小区分	2016年度 入 試	2017年度 入 試	2018年度 入 試	2019年度 入 試	2020年度 入 試	2016年度 ～ 2020年度 平均	一般入試 及び特別入 試における 形態別割 合
一般入試	一般選抜入試	60,374	60,701	63,416	58,257	55,637	59,677	53.6%
	全学部統一入試	17,956	19,740	21,622	21,776	20,056	20,230	18.2%
	大学入試センター試験利用入試 （前期）	29,725	32,466	34,747	31,271	26,914	31,025	27.8%
	大学入試センター試験利用入試 （後期）	445	600	494	451	428	484	0.4%
	小 計	108,500	113,507	120,279	111,755	103,035	111,415	100.0%
推薦入試	指定校入試	647	650	705	749	769	704	0.6%
	付属校（明治高校）入試	255	206	244	253	242	240	0.2%
	付属校（中野高校）入試	298	294	332	331	328	317	0.3%
	付属校（中野八王子高校）入試	251	246	261	271	281	262	0.2%
	その他推薦入試	0	0	0	0	0	0	0.0%
	小 計	1,451	1,396	1,542	1,604	1,620	1,523	1.4%
特別入試	社会人特別入試	11	12	8	9	3	9	0.4%
	帰国生・海外就学者特別入試	208	129	24	29	28	84	3.5%
	公募制特別入試	51	71	97	70	91	76	3.2%
	自己推薦特別入試	288	277	269	290	366	298	12.6%
	A O入試（一般）	90	80	120	138	106	107	4.5%
	スポーツ特別入試	234	232	237	238	240	236	9.9%
	外国人留学生入試	849	1069	1496	1704	1626	1,349	56.8%
	グローバル型特別入試	-	186	208	223	262	220	9.3%
	イングリッシュトラック入試	-	33	60	60	39	48	2.0%
	UNHCRとの協定による入試	2	2	1	2	2	2	0.1%
	小 計	1,733	2,091	2,520	2,763	2,763	2,374	100.0%
合 計		111,684	116,994	124,341	116,122	107,418	115,312	

【明治大学注】

- 1 本表は1年次入学生のみ志願者数を明示している。
- 2 外国人留学生入試の一部だったET入試は、2017年度より日本国籍者も出願可能な入試となったため、外国人留学生入試には含めていない。
- 3 外国人留学生入試の2016年度にはET入試25名含む。

専任教員の平均担当授業時間数

(表22)

教員資格	教授	准教授	講師	助教
責任授業時間数	10.0時間	8.0時間	6.0時間	6.0時間

(1) 職格別専任教員平均担当授業時間数（任期付教員を含む）

学部	教授	准教授	講師	助教
法学部	12.7	11.3	9.2	6.0
商学部	13.6	11.3	8.1	6.0
政治経済学部	13.2	12.2	11.0	6.0
文学部	12.9	12.9	11.1	6.0
理工学部	16.3	16.8	15.8	6.0
農学部	17.7	17.0	14.9	6.0
経営学部	15.2	13.6	10.8	6.0
情報コミュニケーション学部	13.4	10.6	11.0	6.0
国際日本学部	12.0	11.6	10.8	6.0
総合数理学部	16.0	16.5	7.0	6.0
全学部平均	14.3	13.9	11.8	6.0

(1) - 1 無期専任教員職格別平均担当授業時間数

学部	専任教授	専任准教授	専任講師
法学部	12.7	11.3	9.2
商学部	13.6	11.6	8.3
政治経済学部	13.3	12.8	10.9
文学部	13.0	12.9	11.1
理工学部	16.3	16.8	15.8
農学部	17.9	17.0	15.7
経営学部	15.5	13.6	10.7
情コム学部	13.6	10.7	11.0
国際日本学部	11.7	10.9	7.8
総合数理学部	16.4	17.1	—
全学部平均	14.4	14.1	12.1

(1) - 2 任期付教員職格別平均担当授業時間数

学部	特任教授	特任准教授	特任講師	助教
法学部	10.0	—	—	6.0
商学部	—	9.7	7.7	6.0
政治経済学部	9.0	6.0	12.5	6.0
文学部	10.0	—	—	6.0
理工学部	—	—	—	6.0
農学部	12.0	—	7.0	6.0
経営学部	7.5	—	11.0	6.0
情コム学部	10.0	8.0	—	6.0
国際日本学部	14.0	13.5	13.2	6.0
総合数理学部	8.0	8.0	7.0	6.0
全学部平均	10.1	10.1	10.3	6.0

【明治大学注】

- この表は2020年5月1日現在「授業報告伝票マージデータ」を基に、教員の担当時間数を所属別・職格別に集計し、平均値を算出したものである。
- 教員の担当授業時間数は学部・大学院・専門職大学院の授業時間全てを含む。ただし、2020年度未開講科目は除く。
- 「総合講座」及び「分担授業」については担当授業時間数に含まない。
- 2020年度授業を担当する教員の平均であり、特別研究等で授業を担当しない教員は含まない。

専任教員（任期付き専任教員を含む）一人当たり学生数

(表23)

【収容定員数に基づく比率】

	法学部	商学部	政治経済学部	文学部	理工学部	農学部	経営学部	情報コミュニケーション学部	国際日本学部	総合数理学部	学部合計
SR目標値	46	46	46	38	28	29	46	46	43	28	
専任教員数 (A)	87 (2)	107 (9)	110 (9)	97 (4)	160 (10)	86 (5)	71 (7)	48 (3)	50 (13)	51 (9)	867 (71)
収容定員数 (B)	3,680	4,600	4,600	3,640	4,260	2,400	2,980	2,080	1,600	1,200	31,040
教員一人当たり学生数 (B/A)	42.3	43.0	41.8	37.5	26.6	27.9	42.0	43.3	32.0	23.5	35.8

【明治大学注】

- 1 「SR目標値」に基づく算出教員については、資格課程担当教員や農場教員等を含めない。()内は任期付教員の人数である。
- 2 専任教員数は各年5月1日現在在籍の任期付教員（特任教員・助教）を含む教員数である。
- 3 在籍学生数及び収容定員数は2020年5月1日現在の値である。
- 4 「教員一人当たり学生数」については小数点第2位を四捨五入した値である。

(表23-1)

【在籍学生数に基づく比率（過去5年間）】

	法学部	商学部	政治経済学部	文学部	理工学部	農学部	経営学部	情報コミュニケーション学部	国際日本学部	総合数理学部	学部合計	
2016年度	専任教員数 (C)	90 (5)	108 (10)	108 (10)	112 (7)	160 (10)	85 (6)	71 (7)	47 (2)	51 (14)	46 (4)	878 (76)
	在籍学生数 (D)	3,747	4,433	4,569	3,612	4,192	2,326	3,063	2,119	1,688	1,243	30,538
	教員一人当たり学生数 (D/C)	41.6	41.0	42.3	32.3	26.2	27.4	43.1	45.1	33.1	27.0	34.8
2017年度	専任教員数 (C)	87 (3)	107 (8)	108 (9)	111 (6)	159 (10)	87 (6)	72 (8)	46 (2)	50 (13)	49 (7)	876 (75)
	在籍学生数 (D)	3,767	4,415	4,673	3,592	4,317	2,251	3,033	2,109	1,738	1,109	31,004
	教員一人当たり学生数 (D/C)	43.3	41.3	43.3	32.4	27.2	25.9	42.1	45.8	34.8	22.6	35.4
2018年度	専任教員数 (C)	89 (3)	109 (9)	109 (9)	114 (6)	160 (8)	87 (6)	72 (8)	45 (2)	50 (12)	49 (7)	884 (72)
	在籍学生数 (D)	3,760	4,515	4,634	3,584	4,176	2,211	3,015	2,138	1,702	1,147	30,882
	教員一人当たり学生数 (D/C)	42.2	41.4	42.5	31.4	26.1	25.4	41.9	47.5	34.0	23.4	34.9
2019年度	専任教員数 (C)	88 (2)	109 (9)	108 (9)	113 (5)	159 (7)	86 (5)	70 (8)	48 (3)	51 (14)	49 (8)	881 (70)
	在籍学生数 (D)	3,707	4,535	4,592	3,419	4,274	2,232	2,971	2,141	1,644	1,188	30,703
	教員一人当たり学生数 (D/C)	42.1	41.6	42.5	30.3	26.9	26.0	42.4	44.6	32.2	24.2	34.9
2020年度	専任教員数 (C)	87 (2)	107 (9)	110 (9)	113 (5)	160 (10)	86 (5)	71 (7)	48 (3)	50 (13)	51 (9)	883 (72)
	在籍学生数 (D)	3,704	4,466	4,490	3,519	4,171	2,257	2,942	2,168	1,592	1,153	30,462
	教員一人当たり学生数 (D/C)	42.6	41.7	40.8	31.1	26.1	26.2	41.4	45.2	31.8	22.6	34.5

【明治大学注】

- 1 専任教員数は各年5月1日現在在籍の任期付教員（特任教員・助教）を含む教員数である。()内は任期付教員の人数である。
- 2 在籍学生数及び収容定員数は各年5月1日現在の値である。
- 3 「教員一人当たり学生数」については小数点第2位を四捨五入した値である。

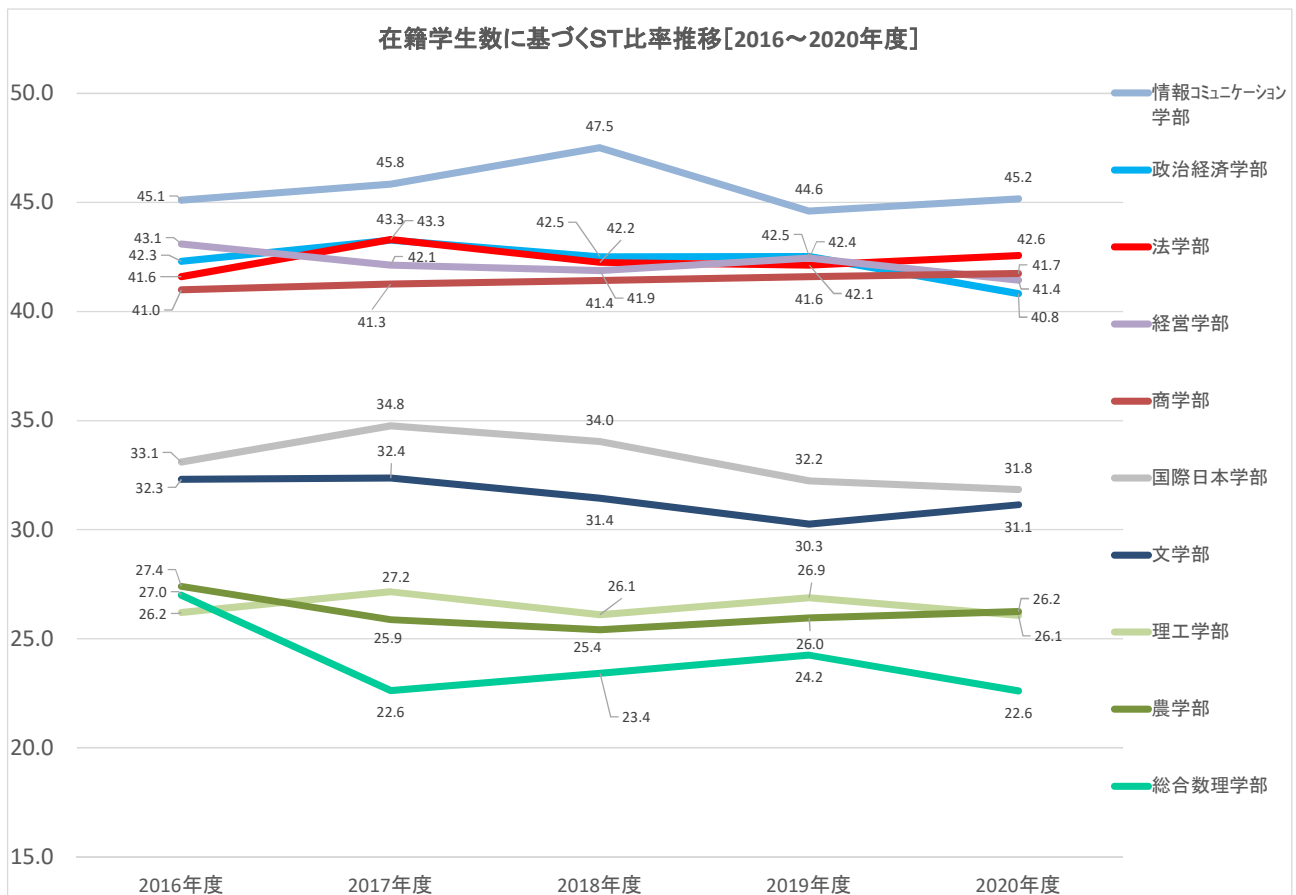

専任教員における外国人教員の状況（学部別）

(表24)

所属学部	2018年度		2018年度 在籍教員数	2018年度 割合	2019年度		2019年度 在籍教員数	2019年度 割合	2020年度		2020年度 在籍教員数	2020年度 割合
	人数	内数			人数	内数			人数	内数		
法学部	5	(0)	89	5.6%	5	(0)	88	5.7%	5	(0)	87	5.7%
商学部	6	(1)	109	5.5%	6	(1)	109	5.5%	7	(2)	107	6.5%
政治経済学部	6	(2)	109	5.5%	7	(3)	108	6.5%	9	(4)	110	8.2%
文学部	3	(1)	114	2.6%	3	(0)	113	2.7%	4	(1)	113	3.5%
理工学部	3	(0)	160	1.9%	3	(0)	159	1.9%	3	(0)	160	1.9%
農学部	3	(2)	87	3.4%	3	(2)	86	3.5%	3	(2)	86	3.5%
経営学部	5	(3)	72	6.9%	5	(3)	70	7.1%	4	(2)	71	5.6%
情報コミュニケーション学部	1	(0)	45	2.2%	2	(0)	48	4.2%	2	(0)	48	4.2%
国際日本学部	15	(8)	50	30.0%	16	(10)	51	31.4%	14	(8)	50	28.0%
総合数理学部	2	(0)	49	4.1%	2	(0)	49	4.1%	2	(0)	51	3.9%
学部合計	49	(17)	884	5.5%	52	(19)	881	5.9%	53	(19)	883	6.0%

【明治大学注】

1 専任教員数は各年5月1日現在在籍の任期付専任教員（特任教員・助教）を含む専任教員。（ ）は内数で任期付専任教員数。

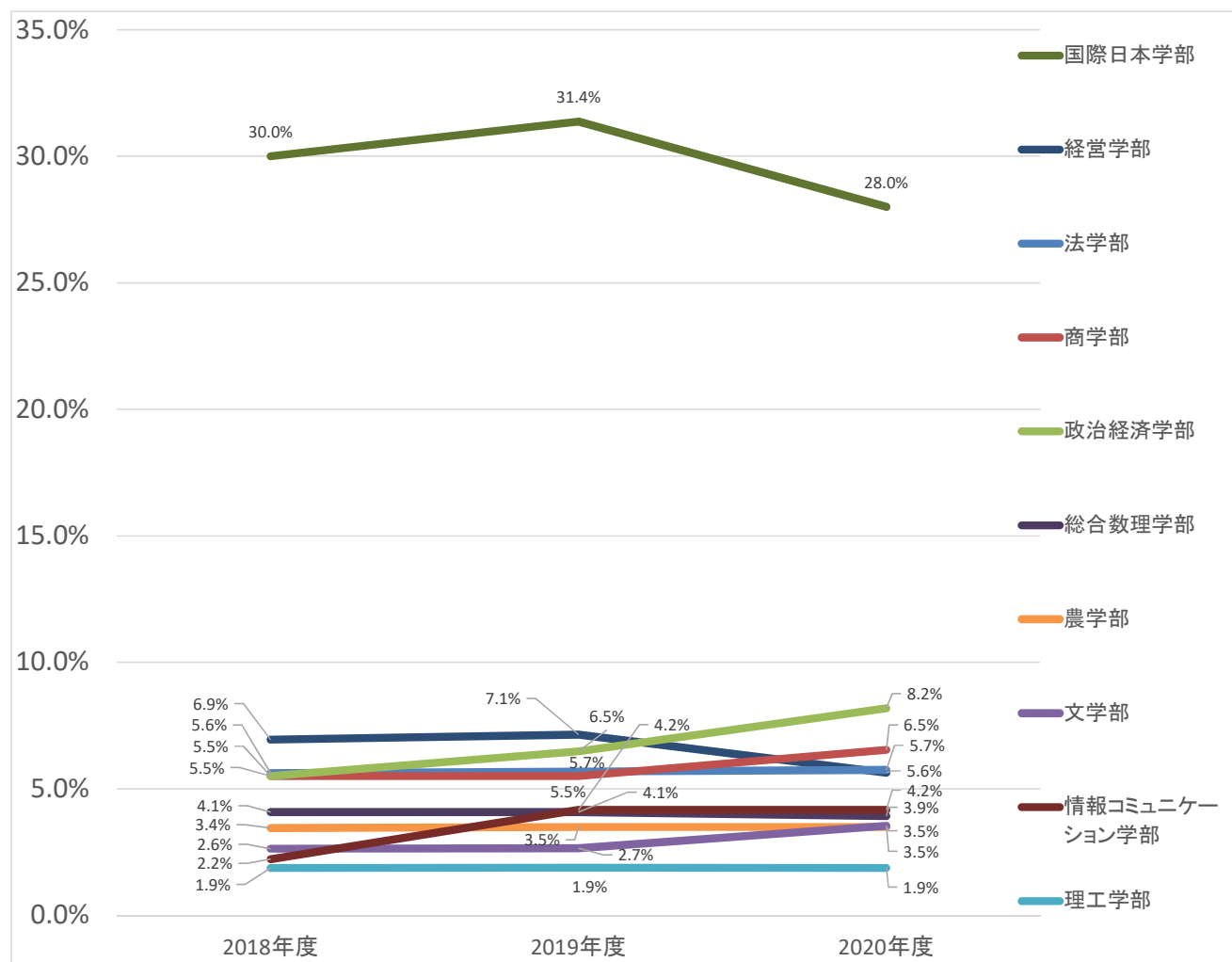

専任教員における外国人教員の状況（研究科）

（表24-1）

【博士前期課程及び専門職学位課程】

所属研究科	2018年度		2018年度	2018年度	2019年度		2019年度	2019年度	2020年度		2020年度	2020年度
	在籍教員数	割合	在籍教員数	割合	在籍教員数	割合	在籍教員数	割合	在籍教員数	割合	在籍教員数	割合
法学研究科	2	(0)	41	4.9%	2	(0)	42	4.8%	2	(0)	47	4.3%
商学研究科	0	(0)	49	0.0%	0	(0)	49	0.0%	0	(0)	50	0.0%
政治経済学研究科	1	(0)	52	1.9%	1	(0)	50	2.0%	1	(0)	47	2.1%
経営学研究科	1	(0)	36	2.8%	3	(2)	38	7.9%	4	(3)	39	10.3%
文学研究科	2	(0)	91	2.2%	3	(0)	95	3.2%	3	(0)	98	3.1%
理工学研究科	4	(2)	141	2.8%	5	(2)	139	3.6%	4	(1)	140	2.9%
農学研究科	0	(0)	69	0.0%	0	(0)	69	0.0%	0	(0)	68	0.0%
情報コミュニケーション研究科	1	(0)	25	4.0%	1	(0)	24	4.2%	1	(0)	27	3.7%
教養デザイン研究科	0	(0)	30	0.0%	0	(0)	29	0.0%	1	(0)	35	2.9%
先端数理科学研究科	2	(0)	42	4.8%	1	(0)	41	2.4%	2	(0)	43	4.7%
国際日本学研究科	4	(0)	29	13.8%	3	(0)	26	11.5%	3	(0)	24	12.5%
小計	17	(2)	605	2.8%	19	(4)	602	3.2%	21	(4)	618	3.4%
ガバナンス研究科	0	(0)	14	0.0%	0	(0)	16	0.0%	0	(0)	14	0.0%
グローバル・ビジネス研究科	2	(0)	18	11.1%	2	(0)	18	11.1%	3	(0)	17	17.6%
会計専門職研究科	0	(0)	13	0.0%	0	(0)	12	0.0%	0	(0)	11	0.0%
法務研究科	0	(0)	31	0.0%	0	(0)	31	0.0%	0	(0)	26	0.0%
小計	2	(0)	45	4.4%	2	(0)	46	4.3%	3	(0)	68	4.4%
合計	19	(2)	650	2.9%	21	(4)	648	3.2%	24	(4)	686	3.5%

【明治大学注】

- 専任教員数は、各年5月1日現在在籍の任期付専任教員（特任教員・助教）を含む専任教員のうち、各研究科委員会所属のものを指す。（ ）は内数で任期付専任教員数である。
- 実績については博士前期課程と後期課程を分けず、研究科委員会所属教員について集計した値となっている。

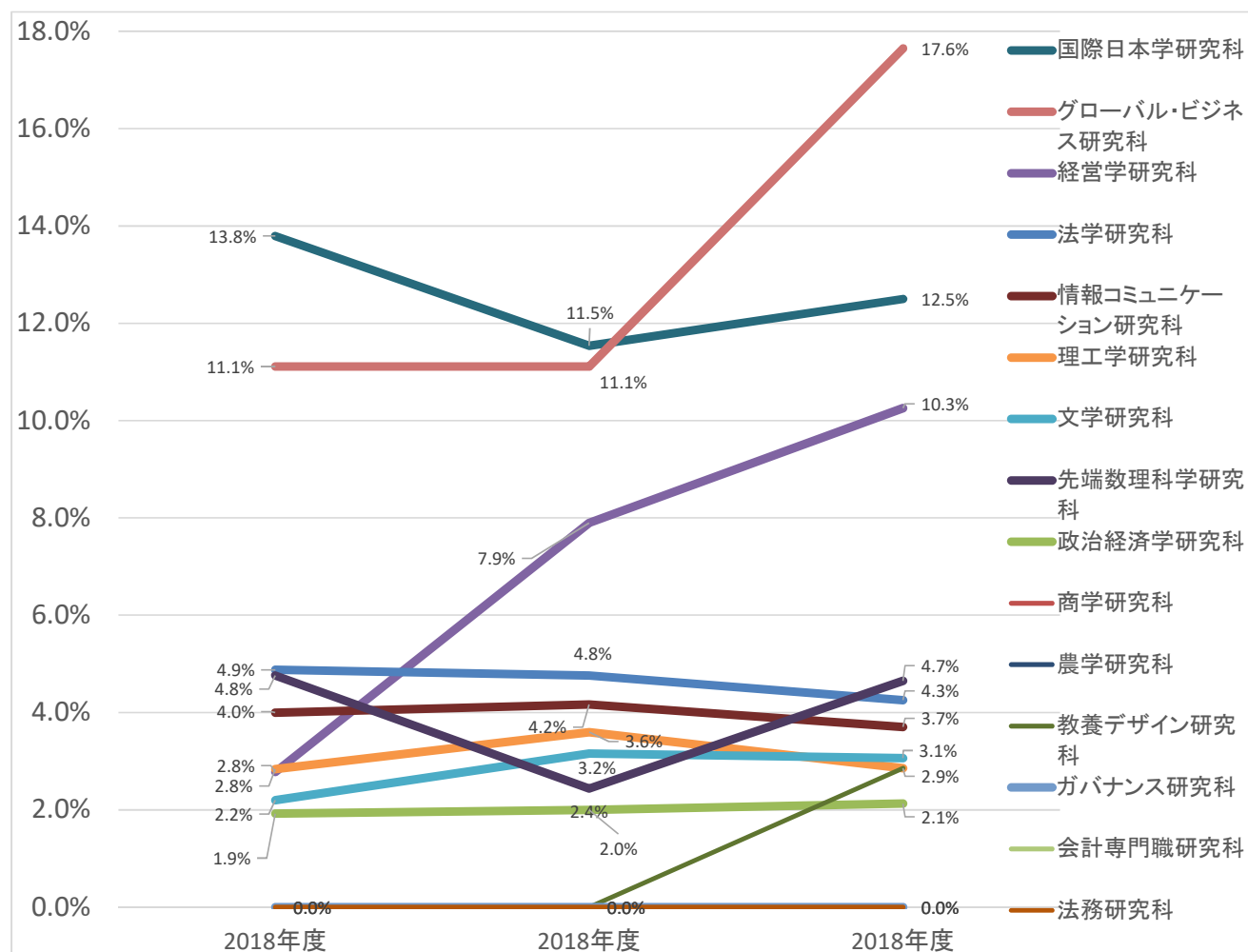

専任教員における外国人教員の状況（研究科）

(表24-2)

【博士後期課程】

所属研究科	2018年度		2018年度 在籍教員数	2018年度 割合	2019年度		2019年度 在籍教員数	2019年度 割合	2020年度		2020年度 在籍教員数	2020年度 割合
	人数	(内数)			人数	(内数)			人数	(内数)		
法学研究科	2	(0)	29	6.9%	2	(0)	34	5.9%	2	(0)	36	5.6%
商学研究科	0	(0)	44	0.0%	0	(0)	44	0.0%	0	(0)	41	0.0%
政治経済学研究科	1	(0)	39	2.6%	1	(0)	38	2.6%	1	(0)	38	2.6%
経営学研究科	1	(0)	25	4.0%	1	(0)	23	4.3%	1	(0)	22	4.5%
文学研究科	2	(0)	67	3.0%	2	(0)	68	2.9%	2	(0)	66	3.0%
理工学研究科	4	(2)	90	4.4%	3	(1)	95	3.2%	2	(0)	94	2.1%
農学研究科	0	(0)	49	0.0%	0	(0)	51	0.0%	0	(0)	49	0.0%
情報コミュニケーション研究科	1	(0)	10	10.0%	1	(0)	10	10.0%	1	(0)	10	10.0%
教養デザイン研究科	0	(0)	23	0.0%	0	(0)	23	0.0%	0	(0)	23	0.0%
先端数理科学研究科	2	(0)	29	6.9%	0	(0)	30	0.0%	1	(0)	34	2.9%
国際日本学研究科	4	(0)	19	21.1%	2	(0)	17	11.8%	2	(0)	16	12.5%
グローバル・ガバナンス研究科	0	(0)	11	0.0%	0	(0)	11	0.0%	0	(0)	11	0.0%
合計	17	(2)	435	3.9%	12	(1)	444	2.7%	12	(0)	440	2.7%

【明治大学注】

- 専任教員数は、各年5月1日現在在籍の任期付専任教員（特任教員・助教）を含む専任教員のうち、各研究科委員会所属のものを指す。
() は内数で任期付専任教員数である。
- 実績については博士前期課程と後期課程を分けず、研究科委員会所属教員について集計した値となっている。

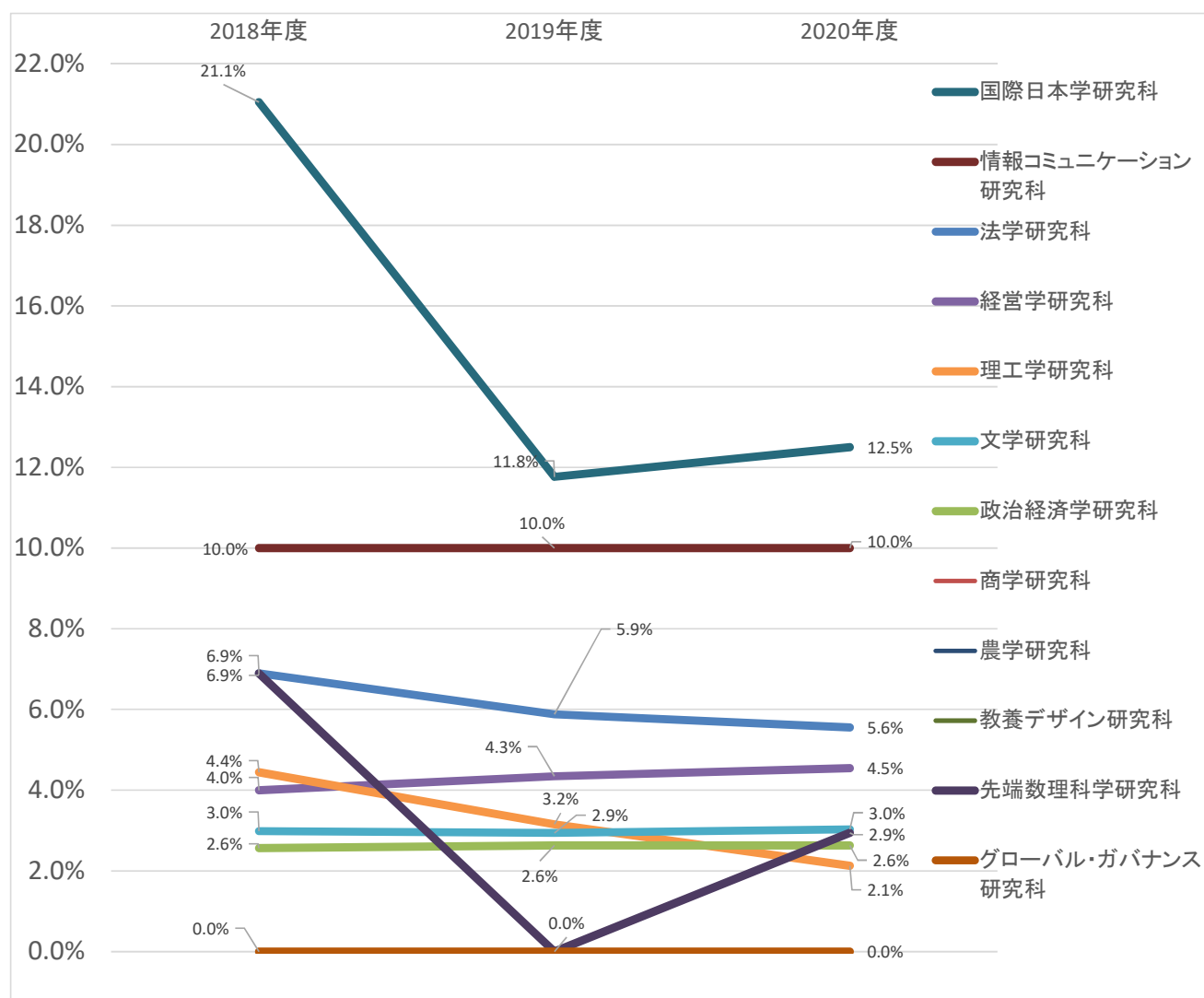

専任教員における女性教員の状況（学部）

(表25)

所属学部	2018年度		2018年度 在籍教員	2018年度 割合	2019年度		2019年度 在籍教員	2019年度 割合	2020年度		2020年度 在籍教員	2020年度 割合
	人数	内数	人数	割合	人数	内数	人数	割合	人数	内数	人数	割合
法学部	13	(0)	89	14.6%	13	(0)	88	14.8%	13	(0)	87	14.9%
商学部	29	(3)	109	26.6%	30	(5)	109	27.5%	29	(4)	107	27.1%
政治経済学部	16	(1)	109	14.7%	16	(1)	108	14.8%	20	(3)	110	18.2%
文学部	32	(0)	114	28.1%	33	(0)	113	29.2%	36	(2)	113	31.9%
理工学部	14	(0)	160	8.8%	14	(0)	159	8.8%	16	(2)	160	10.0%
農学部	10	(1)	87	11.5%	10	(1)	86	11.6%	10	(1)	86	11.6%
経営学部	15	(1)	72	20.8%	15	(3)	70	21.4%	15	(2)	71	21.1%
情報コミュニケーション学部	12	(0)	45	26.7%	12	(0)	48	25.0%	12	(0)	48	25.0%
国際日本学部	17	(6)	50	34.0%	19	(8)	51	37.3%	18	(7)	50	36.0%
総合数理学部	6	(1)	49	12.2%	6	(2)	49	12.2%	7	(3)	51	13.7%
学部合計	164	(13)	884	18.6%	168	(20)	881	19.1%	176	(24)	883	19.9%

【明治大学注】

1 専任教員数は各年5月1日現在在籍の任期付専任教員（特任教員・助教）を含む専任教員。（ ）は内数で任期付専任教員数。

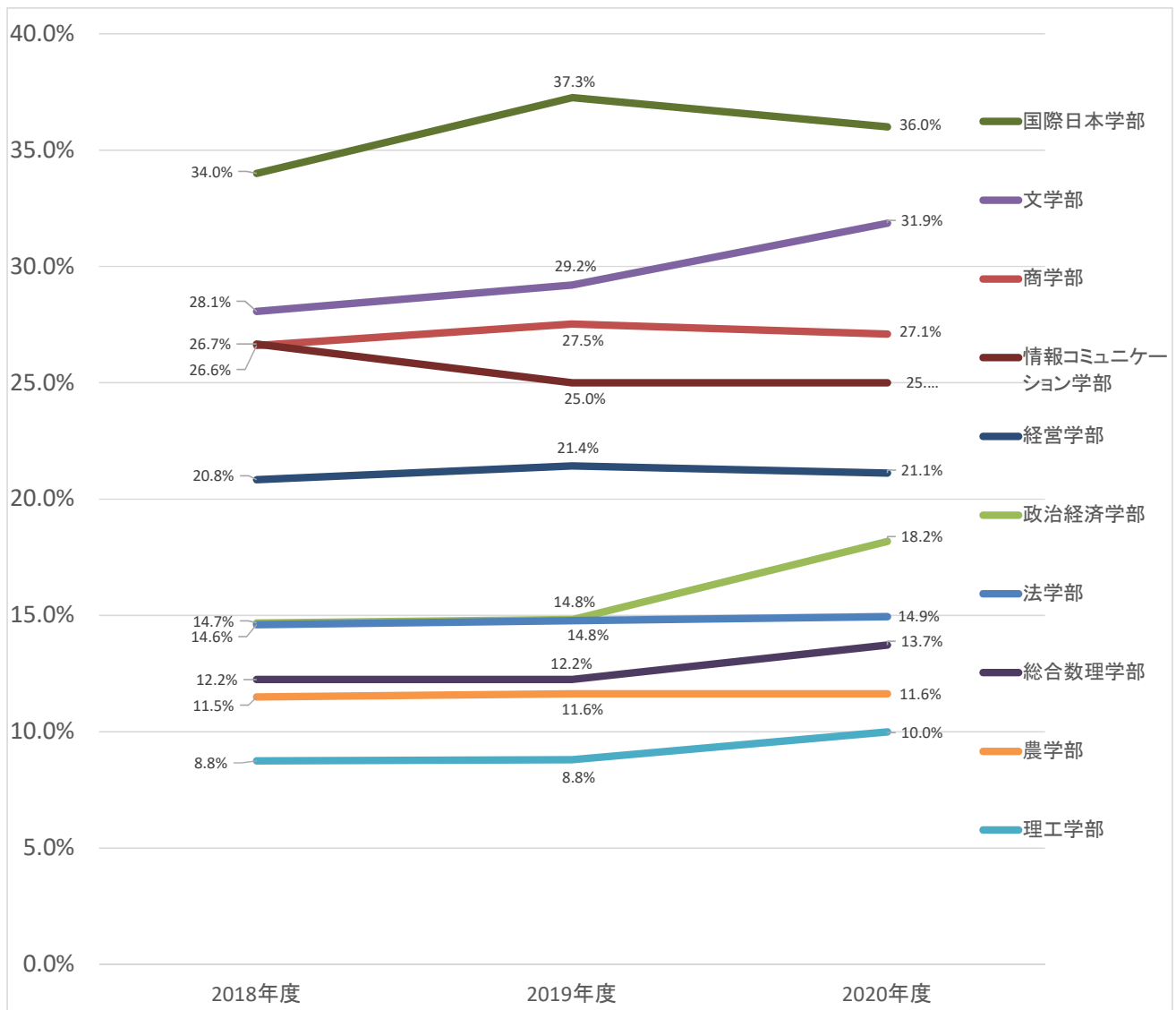

専任教員における女性教員の状況（研究科）

(表25-1)

【博士前期課程及び専門職学位課程】

所属研究科	2018年度		2018年度 在籍教員	2018年 割合	2019年度		2019年度 在籍教員	2019年 割合	2020年度		2020年度 在籍教員	2020年 割合
	人数	(内数)	人数	割合	人数	(内数)	人数	割合	人数	(内数)	人数	割合
法学研究科	4	(0)	41	9.8%	5	(0)	42	11.9%	6	(0)	47	12.8%
商学研究科	7	(0)	49	14.3%	7	(0)	49	14.3%	7	(0)	50	14.0%
政治経済学研究科	5	(0)	52	9.6%	6	(0)	50	12.0%	6	(0)	47	12.8%
経営学研究科	4	(0)	36	11.1%	5	(0)	38	13.2%	5	(0)	39	12.8%
文学研究科	28	(0)	91	30.8%	31	(0)	95	32.6%	32	(0)	98	32.7%
理工学研究科	13	(1)	141	9.2%	13	(1)	139	9.4%	13	(1)	140	9.3%
農学研究科	7	(0)	69	10.1%	7	(0)	69	10.1%	7	(0)	68	10.3%
情報コミュニケーション研究科	7	(0)	25	28.0%	7	(0)	24	29.2%	7	(0)	27	25.9%
教養デザイン研究科	7	(0)	30	23.3%	7	(0)	29	24.1%	10	(0)	35	28.6%
先端数理科学研究科	4	(1)	42	9.5%	4	(1)	41	9.8%	4	(1)	43	9.3%
国際日本学研究科	7	(0)	29	24.1%	6	(0)	26	23.1%	6	(0)	24	25.0%
小計	93	(2)	605	15.4%	98	(2)	602	16.3%	103	(2)	618	16.7%
ガバナンス研究科	3	(1)	14	21.4%	3	(1)	16	18.8%	2	(1)	14	14.3%
グローバル・ビジネス研究科	1	(0)	18	5.6%	2	(0)	18	11.1%	2	(0)	17	11.8%
会計専門職研究科	0	(0)	13	0.0%	0	(0)	12	0.0%	0	(0)	11	0.0%
法務研究科	8	(1)	31	25.8%	8	(1)	31	25.8%	5	(0)	26	19.2%
小計	4	(1)	45	8.9%	13	(2)	46	28.3%	9	(1)	42	21.4%
合計	97	(3)	650	14.9%	111	(4)	648	17.1%	112	(3)	660	17.0%

【明治大学注】

1 専任教員数は、各年5月1日現在在籍の任期付専任教員（特任教員・助教）を含む専任教員のうち、各研究科委員会所属のものを指す。

() は内数で任期付専任教員数である。

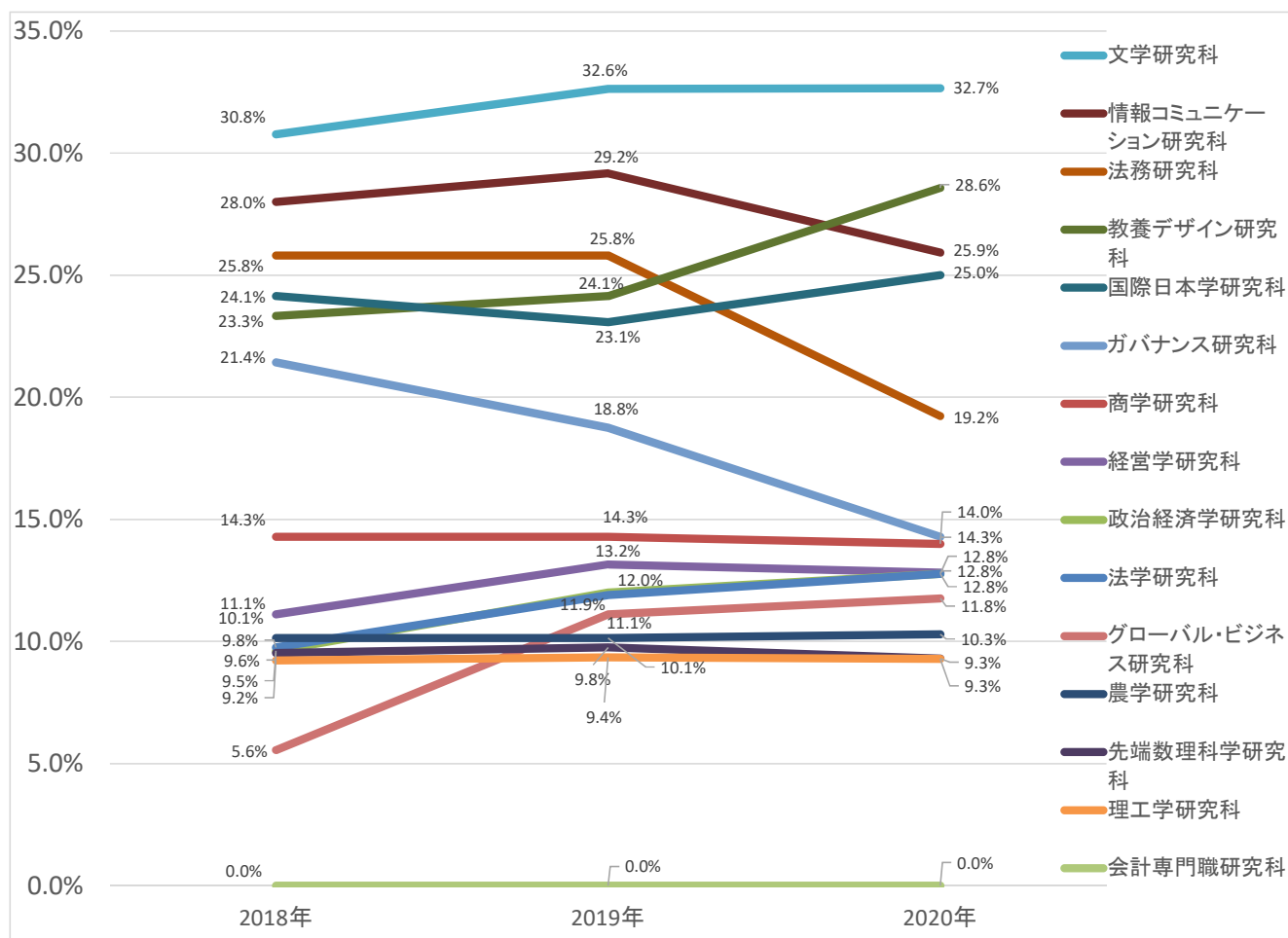

専任教員における女性教員の状況（研究科）

(表25-2)

【博士後期課程】

所属研究科	2018年度		2018年度 在籍教員数	2018年度 割合	2019年度		2019年度 在籍教員数	2019年度 割合	2020年度		2020年度 在籍教員数	2020年度 割合
	人数	()			人数	()			人数	()		
法学研究科	3	(0)	29	10.3%	4	(0)	34	11.8%	4	(0)	36	11.1%
商学研究科	6	(0)	44	13.6%	7	(0)	44	15.9%	7	(0)	41	17.1%
政治経済学研究科	4	(0)	39	10.3%	4	(0)	38	10.5%	4	(0)	38	10.5%
経営学研究科	4	(0)	25	16.0%	4	(0)	23	17.4%	4	(0)	22	18.2%
文学研究科	18	(0)	67	26.9%	20	(0)	68	29.4%	20	(0)	66	30.3%
理工学研究科	9	(0)	90	10.0%	12	(1)	95	12.6%	12	(1)	94	12.8%
農学研究科	5	(0)	49	10.2%	7	(0)	51	13.7%	7	(0)	49	14.3%
情報コミュニケーション研究科	3	(0)	10	30.0%	4	(0)	10	40.0%	4	(0)	10	40.0%
教養デザイン研究科	5	(0)	23	21.7%	6	(0)	23	26.1%	6	(0)	23	26.1%
先端数理科学研究科	2	(1)	29	6.9%	4	(1)	30	13.3%	4	(1)	34	11.8%
国際日本学研究科	4	(0)	19	21.1%	3	(0)	17	17.6%	4	(0)	16	25.0%
グローバル・ガバナンス研究科	2	(0)	11	18.2%	2	(0)	11	18.2%	1	(0)	11	9.1%
合計	65	(1)	435	14.9%	77	(2)	444	17.3%	77	(2)	440	17.5%

【明治大学注】

- 1 専任教員数は、各年5月1日現在在籍の任期付専任教員（特任教員・助教）を含む専任教員のうち、各研究科委員会所属のものを指す。
 () は内数で任期付専任教員数である。

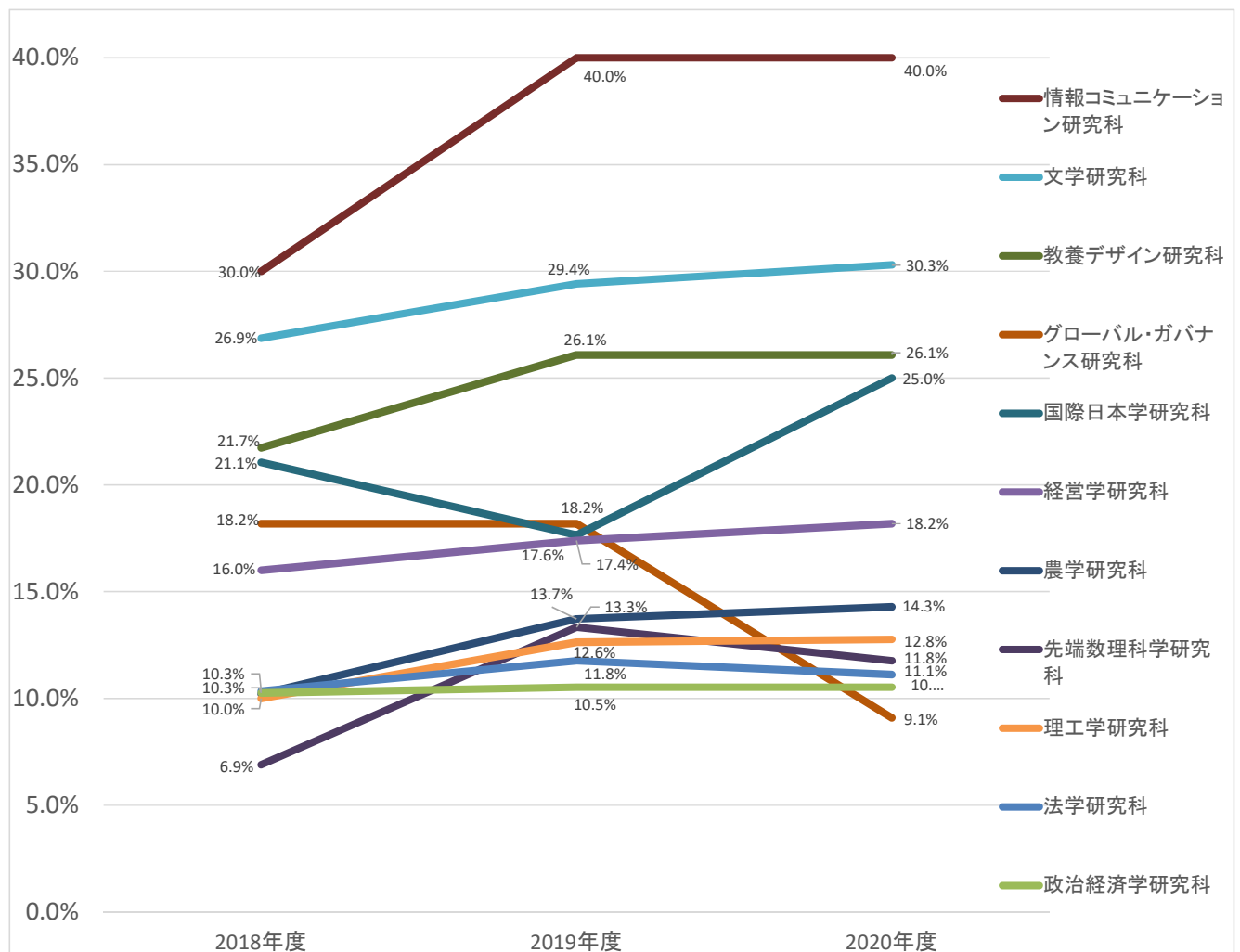

学部卒業生数・卒業率・退学者数・退学率（標準修業年限退学率，入学後1年以内退学率）

(表26)

	標準修業年限退学率					入学後一年以内退学率		
	2016年4月に入学した学生数(A) ^{※注1}	2020年3月に卒業した学生数	標準修業年限卒業率	2020年3月までに退学した学生数(B) ^{※注2・3}	標準修業年限を通じての退学率(B)/(A)	2019年4月に入学した学生数(A) ^{※注1}	2020年3月までに退学した学生数(B) ^{※注2・3}	入学後1年以内の退学率(B)/(A)
法学部	961	801	83.4%	21	2.2%	870	14	1.6%
商学部	1,051	895	85.2%	27	2.6%	1,080	9	0.8%
政治経済学部	1,038	873	84.1%	32	3.1%	1,212	21	1.7%
文学部	710	587	82.7%	29	4.1%	865	11	1.3%
理工学部	1,025	836	81.6%	65	6.3%	1,066	29	2.7%
農学部	534	475	89.0%	24	4.5%	602	8	1.3%
経営学部	794	659	83.0%	24	3.0%	603	6	1.0%
情報コミュニケーション学部	495	425	85.9%	10	2.0%	503	1	0.2%
国際日本学部	402	330	82.1%	18	4.5%	359	1	0.3%
総合数理学部	311	260	83.6%	14	4.5%	289	3	1.0%
計	7,321	6,141	83.9%	264	3.6%	7,449	103	1.4%

【明治大学注】

- 1 入学者数に再入学者は含まない。
- 2 退学者数には「除籍者」数も含む。
- 3 退学者数に「交換留学生」は含まない。
- 4 入学者は1年次入学とする。